



Diário Oficial

Diário Oficial do Município de Dois Irmãos do Buriti - MS

Criado pela Lei Municipal N. 409/2010 e Regulamentado pelo Decreto N.25/2019

ANO V DIODIB - N.1257/2023

DOIS IRMÃOS DO BURITI-MS, QUARTA-FEIRA, 27 DE DEZEMBRO DE 2023

PÁGINA 1 de 381

Poder Executivo:

Prefeito: Wlademir de Souza Volk

Vice – Prefeito: Eder de Aguiar Viana

Advogada Geral: Marcela Miyadi Matsuda

Secretário de Gabinete: Carlos Augusto Barbosa Leite

Controlador Geral: Carlos Fernando Alves de Souza

Sec. Munic. de Administração: Moises Pereira dos Santos

Sec. Munic. de Saúde: Silas Alves Pereira

Sec. Munic. de Educação: Eder de Aguiar Viana

Sec. Munic. de Assistência Social: Roseli da Silva Gomes

Sec. Munic. de Obras: Esiel Tagliaferro Xavier

Sec. Munic. de Planejamento e Finanças: Adriano Gomes

Sec. Munic. de Turismo:

Sec. Munic. de Desenvolvimento Rural: José dos Santos Menezes

Sec. Munic. de Assuntos Indígenas: Rodrigues Alcântara

Sec. Munic. de Desenv. Econômico e Social: Francisco Herculano da Silva

Coordenador Defesa Civil: Hanatiel Moura dos Santos

Poder Legislativo:

Vereador Presidente: Carlos Alberto Serafim dos Santos

Vereador Vice-Presidente: Gabriel Alves Miranda

Prevdib:

Diretor Presidente: Alexandre Ribeiro

Diretor Financeiro: Pablo Rodrigues Gazote

Diretora Secretária e de Benefícios: Laudiceia Schirmann

PODER EXECUTIVO

Telefones Úteis

Prefeitura: 67 3243-1117

Câmara Municipal: 67 3243-1033

Diário Oficial – DIODIB: 67 3243-1117

Conselho Tutelar: 67 3243 - 1691

Defesa Civil: 3243-1975, 67 9227-8657

Hospital Municipal Cristo Rei: 67 3243-1138

Correios: 67 3243-1277

PREVDIB: 67 3243-1007

CRAS – Centro Ref. Assist. Social: 67 3243-1742

Polícia Civil: 67 3243-1230

Polícia Militar: 67 3243-1332

Energisa: 0800 722 7272

Sanesul: 67 3243-1109

Posto de Atendimento Virtual da Receita Federal: 67 9237-1852

Diário Oficial de Dois Irmãos do Buriti –DIODIB

Estado de Mato Grosso do Sul

Av. Reginaldo Lemes da Silva , S/N - Bairro Centro

Fone: (67) 3243-1117

diario@doisirmaosdoburiti.ms.gov.br

SUMÁRIO

ATOS DO PODER EXECUTIVO.....pag.2

ATOS DO PREVDIB.....pag.381

ATOS DO PODER LEGISLATIVO.....pag.381

ESTADO DO MATO GROSSO DO SUL
MUNICÍPIO DE DOIS IRMÃOS DO BURITI



LEI ORÇAMENTÁRIA ANUAL
LOA – EXERCÍCIO DE 2024



ADM: WLADEMIR DE SOUZA VOLK
Gestão 2021-2024



PREFEITURA DE DOIS IRMÃOS DO BURITI



ESTADO DE MATO GROSSO DO SUL

1. Lei Orçamentária Anual (CF art. 165, inc. III; LC n° 101/00, art. 5° e Lei n° 4.320/64, art. 2° § 1° e 2°);

LEI MUNICIPAL N.º 840/2023**DE 27 DE DEZEMBRO DE 2023.**

“Estima a Receita e Fixa a Despesa do Município de Dois Irmãos do Buriti - MS, para o Exercício Financeiro de 2024, e da Outras Providências.”

O Prefeito Municipal de Dois Irmãos do Buriti, Estado de Mato Grosso do Sul, no uso de suas atribuições legais que lhe são conferidas pela Lei Orgânica do Município, faço saber que a Câmara Municipal aprovou e eu sanciono a seguinte Lei:

Art. 1º Esta Lei estima a receita e fixa a despesa do município de Dois Irmãos do Buriti – MS, para o exercício financeiro de 2024, compreendendo o Orçamento Fiscal e o Orçamento da Seguridade Social, abrangendo Fundos, Fundações, Autarquias, Órgãos e Unidades que compõem a Administração Pública Municipal Direta e Indireta.

Art. 2º O conjunto do Orçamento Fiscal e da Seguridade Social – OFSS do Município de Dois Irmãos do Buriti – MS para o exercício financeiro de 2024, estima a receita e fixa a despesa no valor de **R\$ 101.000.000,00 (cento e um milhões de reais)** importando o Orçamento Fiscal em R\$ 69.225.000,00 (sessenta e nove milhões, duzentos e vinte e cinco mil reais) e o Orçamento da Seguridade Social em R\$ 31.775.000,00 (trinta e um milhões, setecentos e setenta e cinco mil reais).

Art. 3º A Receita Orçamentária decorrerá da arrecadação de tributos, transferências constitucionais e outras receitas correntes e de capital, em observância a legislação vigente.

Art. 4º Se houver alteração, por ato legal do Tribunal de Contas do Estado de Mato Grosso do Sul, quanto ao ementário da receita e sua respectiva fonte de recurso que compreende o manual de peças obrigatória, fica o Poder Executivo autorizado a promover a sua adequação nos termos da norma vigente, por ato próprio.

Art. 5º As Receitas e as Despesas serão realizadas de acordo com as especificações constantes dos quadros que integram esta Lei, observado o seguinte desdobramento:

**RECEITA DOS ORÇAMENTOS FISCAL E DA SEGURIDADE SOCIAL
POR CATEGORIA ECONÔMICA**

| ESPECIFICAÇÃO | TOTAL |
|---|-----------------------|
| 1. Receitas Correntes | 92.130.500,00 |
| Receita de Impostos, Taxas e Contribuição de Melhoria | 7.193.000,00 |
| Receita de Contribuições | 4.540.000,00 |
| Receita Patrimonial | 2.086.500,00 |
| Receita de Serviços | 10.000,00 |
| Transferência Correntes | 78.110.000,00 |
| Outras Receitas Correntes | 191.000,00 |
| 2. Receita de Capital | 14.594.000,00 |
| Operações de Crédito | 3.498.000,00 |
| Alienação de Bens | 0,00 |
| Transferência de Capital | 11.096.000,00 |
| 3. Receitas Correntes Intra-Orçamentárias | 3.467.500,00 |
| Contribuições – Intra OFSS | 3.467.500,00 |
| 4. Deduções da Receita | 9.192.000,00 |
| Dedução de Impostos | 0,00 |
| Dedução p/ Formação do FUNDEB | 9.192.000,00 |
| 5. TOTAL | 101.000.000,00 |

DESPESA POR CATEGORIA ECONÔMICA

| ESPECIFICAÇÃO | TOTAL |
|---------------------------------|-----------------------|
| Despesas Correntes | 77.297.500,00 |
| Despesas de Capital | 17.717.000,00 |
| Reserva de Contingência | 5.985.500,00 |
| Reserva de Contingência | 536.500,00 |
| Reserva de Contingência do RPPS | 5.449.000,00 |
| TOTAL | 101.000.000,00 |

DESPESA POR ÓRGÃO/UNIDADE

| ESPECIFICAÇÃO | TOTAL |
|---|--------------|
| 010101 - Câmara Municipal de Dois Irmãos do Buriti | 3.450.000,00 |
| 020201 – Gabinete do Prefeito | 2.160.000,00 |
| 020301 – Secretaria Municipal de Administração | 2.979.500,00 |
| 020302 – Fundo Municipal de Previdência Social - PREVIDIB | 8.418.000,00 |
| 020401 – Secretaria Municipal de Planejamento e Finanças | 8.316.000,00 |

| | |
|---|-----------------------|
| 020502 – Fundo Municipal de Saúde | 20.079.000,00 |
| 020601 – Secretaria Municipal de Educação | 12.050.000,00 |
| 020602 – FUNDEB | 17.492.000,00 |
| 020701 – Secretaria Municipal de Desenvolvimento Econômico e Social | 1.532.500,00 |
| 020702 – Fundo Municipal de Meio Ambiente | 579.000,00 |
| 020801 – Secretaria Municipal de Assistência Social | 135.500,00 |
| 020802 – Fundo Municipal de Assistência Social | 2.878.500,00 |
| 020803 – Fundo Municipal de Investimento Social | 213.000,00 |
| 020804 – Fundo Municipal da Criança e do Adolescente | 51.000,00 |
| 020901 – Secretaria Municipal de Obras e Serviços Urbanos | 14.018.500,00 |
| 020902 – Fundo Municipal de Habitação de Interesse Social | 20.000,00 |
| 021001 – Secretaria Municipal de Desenvolvimento Rural | 4.348.500,00 |
| 021101 – Fundo Municipal de Turismo | 35.000,00 |
| 021102 – Fundo Municipal de Cultura | 36.000,00 |
| 021103 – Secretaria Municipal de Turismo | 149.000,00 |
| 021201 – Secretaria Municipal de Assuntos Indígenas | 2.059.000,00 |
| TOTAL | 101.000.000,00 |

DESPESA POR ENTIDADE CONTÁBIL

| ESPECIFICAÇÃO | TOTAL |
|---|---------------|
| Câmara Municipal de Dois Irmãos do Buriti | 3.450.000,00 |
| Prefeitura Municipal de Dois Irmãos do Buriti | 47.748.500,00 |
| Fundo Municipal de Saúde | 20.079.000,00 |

| | |
|--|-----------------------|
| Fundo Municipal de Assistência Social | 2.878.500,00 |
| Fundo Municipal de Investimento Social | 213.000,00 |
| Fundo Municipal da Criança e do Adolescente | 51.000,00 |
| FUNDEB | 17.492.000,00 |
| Fundo Municipal de Previdência Social - PREVIDIB | 8.418.000,00 |
| Fundo Municipal de Cultura | 36.000,00 |
| Fundo Municipal de Meio Ambiente | 579.000,00 |
| Fundo Municipal de Turismo | 35.000,00 |
| Fundo Municipal de Habitação de Interesse Social | 20.000,00 |
| TOTAL | 101.000.000,00 |

Art. 6º Fica o Poder Executivo Municipal autorizado a:

I – Abrir créditos adicionais suplementares até o limite de 40% (quarenta por cento) sobre o total da despesa fixada nesta Lei, tendo como fonte os recursos previstos no § 1º do Art. 43 da Lei 4.320/64.

§ 1º Não onerarão o limite previsto no Inciso I deste artigo, os seguintes créditos orçamentários:

a. destinados a suprir insuficiências nas dotações orçamentárias, relativas a inativos e pensionistas, pessoal e encargos sociais, débitos de precatórios judiciais, sentenças judiciais, juros, encargos e amortização da dívida pública, despesas de exercício anteriores e de dotações dentro de um mesmo grupo de natureza de despesa e categoria econômica;

b. provenientes do *Excesso de Arrecadação* previsto no Inciso II, § 1º do artigo 43, da Lei Federal 4.320, de 17 de março de 1964;

c. resultantes do *Superávit Financeiro* apurado no balanço patrimonial do exercício anterior, conforme preconiza o Inciso I, § 1º do artigo 43, da Lei Federal 4.320, de 17 de março de 1964;

d. suplementares para as adequações das despesas com recursos oriundos de Convênios, Contrato de Repasse e Termos de Cooperação ou Instrumento Congênere, limitando-se ao total do respectivo crédito;

e. suplementares para as adequações das despesas dentro da mesma fonte de recursos.

Art. 7º Fica o Poder Executivo Municipal, autorizado a tomar as medidas necessárias para ajustar os dispêndios ao efetivo comportamento da receita e realizar Operações de Créditos, conforme permissão contida no § 8º do artigo 165, obedecendo ao limite estabelecido no inciso III, do artigo 167, ambos da Constituição Federal e Resolução nº 43, de 21 de dezembro de 2001 do Senado Federal.

§ 1º Não esta compreendido na autorização do *caput* deste, Operações de Créditos por Antecipação da Receita Orçamentária, por se tratar de último ano de mandato, conforme preceitua a Lei Complementar nº 101/2000, em seu art. 38, Inciso IV, Alínea "b" e Resolução SF nº 43/01, em seu art. 15, § 2º.

§ 2º Não esta compreendido na autorização do *caput* deste, a contratação de Operações de Créditos nos 120 (cento e vinte) dias anteriores ao final do mandato do Chefe do Poder Executivo Municipal, conforme preceitua a Resolução SF nº 43/01, em seu art. 15.

Art. 8º Autoriza Poder Executivo a promover a compatibilidade da Lei de Diretrizes Orçamentária – LDO 2024 e o Plano Plurianual 2022/2025, com as alterações verificadas nesta Lei.

Art. 9º Fica destinado às Emendas Parlamentares Individuais o limite de 2% (dois por cento) da receita corrente líquida do exercício anterior ao do encaminhamento do projeto, observado que a metade desse percentual será destinada a ações e serviços públicos de saúde, nos termos do disposto no § 9º do artigo 166 da Constituição Federal, com redação dada pela Emenda Constitucional nº 126, de 21 de dezembro de 2022.

§ 1º As programações orçamentárias previstas no *caput* deste artigo não serão de execução obrigatória nos casos dos impedimentos de ordem técnica.

§ 2º No caso de impedimento de ordem técnica, no empenho de despesa que integre a programação, na forma do *caput* deste artigo, os órgãos de execução deverão, nos termos da lei de diretrizes orçamentárias, observar cronograma para análise e verificação de eventuais impedimentos das programações e demais procedimentos necessários à viabilização da execução dos respectivos montantes.

§ 3º Os restos a pagar poderão ser considerados para fins de cumprimento da execução financeira prevista no *caput* deste

artigo, até o limite de 1,0% (um por cento) da receita corrente líquida realizada no exercício anterior, ao do encaminhamento do projeto de lei orçamentária, para as programações das emendas individuais.

§ 4º Se for verificado que a reestimativa da receita e da despesa poderá resultar no não cumprimento da meta de resultado fiscal estabelecida na lei de diretrizes orçamentárias, os montantes previstos no *caput* deste, poderão ser reduzidos em até a mesma proporção da limitação incidente sobre o conjunto das demais despesas discricionárias.

§ 5º Considera-se equitativa a execução das programações de caráter obrigatório que atenda de forma igualitária e impessoal às emendas apresentadas, independentemente da autoria.

Art. 10. Em cumprimento ao Artigo 29-A da Constituição Federal, o Executivo Municipal deverá suplementar ou reduzir o orçamento geral da Câmara Municipal, em até 90 (noventa) dias após o encerramento do exercício financeiro em curso, tendo por base a receita efetivamente arrecadada.

Art. 11. Integram esta Lei os documentos relacionados no rol de obrigações do Anexo II - Prestação de Contas de Gestão e de Governo da Administração Pública Estadual e Municipal, 2. Contas dos Municípios, 2.1. Instrumentos De Planejamento Governamental e 2.1.3. Lei Orçamentária Anual (LOA), da Resolução Normativa TCE/MS nº. 88 de 03 de outubro de 2018 e alterações.

Art. 12. Esta Lei entra em vigor em 1º de janeiro de 2024.

Dois Irmãos do Buriti - MS, 27 de dezembro de 2023.

WLADEMIR DE SOUZA VOLK
Prefeito Municipal



PREFEITURA DE DOIS IRMÃOS DO BURITI



ESTADO DE MATO GROSSO DO SUL

2. Comprovante de Publicação e Ampla Divulgação, inclusive em meios eletrônicos de acesso público, da LOA (LC nº 101/00, art. 48);



PREFEITURA DE DOIS IRMÃOS DO BURITI



ESTADO DE MATO GROSSO DO SUL

3. Sumário geral da Receita por fontes e das Despesas por função do governo (Lei nº 4.320/64, art. 2º, § 1º, inc. I);



PREFEITURA DE DOIS IRMAOS DO BURITI

24.616.187/0001-10

Exercício: 2024

(Art.2º - § 1º da Lei 4.320/64)

CONSOLIDADO

1 of 1

DEMONSTRATIVO GERAL DA RECEITA POR FONTES E DAS DESPESAS POR FUNÇÕES DO GOVERNO

| RECEITA | | | DESPESA | | |
|---|---------------|-----------------------|-------------------------|-----------|-----------------------|
| TÍTULOS | Saldo R\$ | Saldo R\$ | TÍTULOS | Saldo R\$ | Saldo R\$ |
| RECEITAS CORRENTES | | 92.130.500,00 | Legislativa | | 3.450.000,00 |
| IMPOSTOS, TAXAS E CONTRIBUIÇÕES DE MELHORIA | 7.193.000,00 | | Judiciária | | 125.000,00 |
| CONTRIBUIÇÕES | 4.540.000,00 | | Administração | | 14.564.000,00 |
| RECEITA PATRIMONIAL | 2.086.500,00 | | Defesa Nacional | | 9.000,00 |
| RECEITA DE SERVIÇOS | 10.000,00 | | Segurança Pública | | 18.500,00 |
| TRANSFERÊNCIAS CORRENTES | 78.110.000,00 | | Assistência Social | | 3.278.000,00 |
| OUTRAS RECEITAS CORRENTES | 191.000,00 | | Previdência Social | | 2.969.000,00 |
| RECEITAS CORRENTES - INTRA OFSS | | 3.467.500,00 | Saúde | | 20.079.000,00 |
| RECEITAS CORRENTES - INTRA OFSS | 3.467.500,00 | | Educação | | 29.292.000,00 |
| DEDUÇÕES DA RECEITA CORRENTE | | -9.192.000,00 | Cultura | | 36.000,00 |
| (R) DEDUÇÕES DA RECEITA | -9.192.000,00 | | Direitos da Cidadania | | 1.432.000,00 |
| RECEITAS DE CAPITAL | | 14.594.000,00 | Urbanismo | | 5.623.000,00 |
| OPERAÇÕES DE CRÉDITO | 3.498.000,00 | | Habitação | | 1.671.000,00 |
| TRANSFERÊNCIAS DE CAPITAL | 11.096.000,00 | | Saneamento | | 417.000,00 |
| TOTAL | | 101.000.000,00 | Gestão Ambiental | | 162.000,00 |
| | | | Agricultura | | 3.582.500,00 |
| | | | Comércio e Serviços | | 29.000,00 |
| | | | Energia | | 3.605.000,00 |
| | | | Transporte | | 1.896.000,00 |
| | | | Desporto e Lazer | | 193.000,00 |
| | | | Encargos Especiais | | 2.583.500,00 |
| | | | Reserva de Contingência | | 5.985.500,00 |
| | | | TOTAL | | 101.000.000,00 |

WLADEMIR DE SOUZA VOLK
PREFEITO MUNICIPAL
836.177.101-82

ADRIANO GOMES
SECRETÁRIO M. DE FINANÇAS
019.587.911-21

Notas Explicativas



PREFEITURA DE DOIS IRMÃOS DO BURITI



ESTADO DE MATO GROSSO DO SUL

4. Anexo 1 – Demonstrativo da Receita e Despesa segundo as categorias econômicas, apurando-se o Resultado Orçamentário (Lei nº 4.320/64, art. 2º, §1º, inc. II, Portaria Interministerial nº 163/2001 - Anexos I e II e alterações);



PREFEITURA DE DOIS IRMAOS DO BURITI

Orçamento Programa - Exercício de 2024

DEMONSTRATIVO DA RECEITA E DESPESA SEGUNDO AS CATEGORIAS ECONOMICAS

(Inc.II, §1º, Art.2º)

Anexo 01

Page 2

WLADEMIR DE SOUZA VOLK
PREFEITO MUNICIPAL
836.177.101-82

ADRIANO GOMES
SECRETÁRIO M. DE FINANÇAS
019.587.911-21



PREFEITURA DE DOIS IRMÃOS DO BURITI



ESTADO DE MATO GROSSO DO SUL

5. Anexo 2 – Demonstrativo da Receita segundo as Categorias Econômicas e Natureza da Despesa (Lei nº 4.320/64, art. 3º e art. 8º, Portaria SOF nº 8, de 04/02/1985 - Adendo III e alterações);



PREFEITURA DE DOIS IRMAOS DO BURITI

Anexo 02
Page 1

Orçamento Programa - Exercício de 2024

RECEITAS SEGUNDO AS CATEGORIAS ECONOMICAS

| Código | Especificação | F.R.-C.A. | Desdobramento | SubCategoria Fonte | Categoria Econômica |
|----------------------|--|--------------------|---------------|--------------------|---------------------|
| 1000.00.0.000.00.00 | RECEITAS CORRENTES | | | | 92.130.500,00 |
| 1100.00.0.000.00.00 | IMPOSTOS, TAXAS E CONTRIBUIÇÕES DE MELHORIA | | | 7.193.000,00 | |
| 1110.00.0.000.00.00 | IMPOSTOS | | | 6.971.000,00 | |
| 1112.00.0.000.00.00 | IMPOSTOS SOBRE O PATRIMÔNIO | | 3.138.000,00 | | |
| 1112.50.0.000.00.00 | IMPOSTO SOBRE A PROPRIEDADE PREDIAL E TERRITORIAL URBANA | | 1.135.000,00 | | |
| 1112.50.0.1.00.00.00 | IMPOSTO SOBRE A PROPRIEDADE PREDIAL E TERRITORIAL URBANA - P | | 525.000,00 | | |
| 1112.50.0.1.01.00.00 | Imposto sobre a Propriedade Predial e Territorial Urbana | 1.500.0000.000.000 | 309.000,00 | | |
| 1112.50.0.1.02.00.00 | Imposto sobre a Propriedade Predial e Territorial Urbana | 1.500.1001.000.000 | 135.000,00 | | |
| 1112.50.0.1.03.00.00 | Imposto sobre a Propriedade Predial e Territorial Urbana | 1.500.1002.000.000 | 81.000,00 | | |
| 1112.50.0.2.00.00.00 | IMPOSTO SOBRE A PROPRIEDADE PREDIAL E TERRITORIAL URBANA - M | | 30.000,00 | | |
| 1112.50.0.2.01.00.00 | IPTU - Multas e Juros de Mora | 1.500.0000.000.000 | 18.000,00 | | |
| 1112.50.0.2.02.00.00 | IPTU - Multas e Juros de Mora | 1.500.1001.000.000 | 7.500,00 | | |
| 1112.50.0.2.03.00.00 | IPTU - Multas e Juros de Mora | 1.500.1002.000.000 | 4.500,00 | | |
| 1112.50.0.3.00.00.00 | IMPOSTO SOBRE A PROPRIEDADE PREDIAL E TERRITORIAL URBANA - D | | 400.000,00 | | |
| 1112.50.0.3.01.00.00 | IPTU - Dívida Ativa Principal | 1.500.0000.000.000 | 240.000,00 | | |
| 1112.50.0.3.02.00.00 | IPTU - Dívida Ativa Principal | 1.500.1001.000.000 | 100.000,00 | | |
| 1112.50.0.3.03.00.00 | IPTU - Dívida Ativa Principal | 1.500.1002.000.000 | 60.000,00 | | |
| 1112.50.0.4.00.00.00 | IMPOSTO SOBRE A PROPRIEDADE PREDIAL E TERRITORIAL URBANA - D | | 180.000,00 | | |
| 1112.50.0.4.01.00.00 | IPTU - Dívida Ativa Multas e Juros de Mora | 1.500.0000.000.000 | 108.000,00 | | |
| 1112.50.0.4.02.00.00 | IPTU - Dívida Ativa Multas e Juros de Mora | 1.500.1001.000.000 | 45.000,00 | | |
| 1112.50.0.4.03.00.00 | IPTU - Dívida Ativa Multas e Juros de Mora | 1.500.1002.000.000 | 27.000,00 | | |
| 1112.53.0.0.00.00.00 | IMPOSTOS SOBRE TRANSMISSÃO "INTER VIVOS" DE BENS IMÓVEIS E D | | 2.003.000,00 | | |
| 1112.53.0.1.00.00.00 | IMPOSTOS SOBRE TRANSMISSÃO "INTER VIVOS" DE BENS IMÓVEIS E D | | 2.000.000,00 | | |
| 1112.53.0.1.01.00.00 | Imposto Sobre a Transmissão Inter Vivos de Bens Imóveis | 1.500.0000.000.000 | 800.000,00 | | |
| 1112.53.0.1.02.00.00 | Imposto Sobre a Transmissão Inter Vivos de Bens Imóveis | 1.500.1001.000.000 | 750.000,00 | | |
| 1112.53.0.1.03.00.00 | Imposto Sobre a Transmissão Inter Vivos de Bens Imóveis | 1.500.1002.000.000 | 450.000,00 | | |
| 1112.53.0.2.00.00.00 | IMPOSTOS SOBRE TRANSMISSÃO "INTER VIVOS" DE BENS IMÓVEIS E D | | 1.000,00 | | |
| 1112.53.0.2.01.00.00 | ITBI - Multas e Juros de Mora | 1.500.0000.000.000 | 600,00 | | |
| 1112.53.0.2.02.00.00 | ITBI - Multas e Juros de Mora | 1.500.1001.000.000 | 250,00 | | |
| 1112.53.0.2.03.00.00 | ITBI - Multas e Juros de Mora | 1.500.1002.000.000 | 150,00 | | |
| 1112.53.0.3.00.00.00 | IMPOSTOS SOBRE TRANSMISSÃO "INTER VIVOS" DE BENS IMÓVEIS E D | | 1.000,00 | | |
| 1112.53.0.3.01.00.00 | ITBI - Dívida Ativa Principal | 1.500.0000.000.000 | 600,00 | | |
| 1112.53.0.3.02.00.00 | ITBI - Dívida Ativa Principal | 1.500.1001.000.000 | 250,00 | | |
| 1112.53.0.3.03.00.00 | ITBI - Dívida Ativa Principal | 1.500.1002.000.000 | 150,00 | | |
| 1112.53.0.4.00.00.00 | IMPOSTOS SOBRE TRANSMISSÃO "INTER VIVOS" DE BENS IMÓVEIS E D | | 1.000,00 | | |
| 1112.53.0.4.01.00.00 | ITBI - Dívida Ativa Multas e Juros de Mora | 1.500.0000.000.000 | 600,00 | | |
| 1112.53.0.4.02.00.00 | ITBI - Dívida Ativa Multas e Juros de Mora | 1.500.1001.000.000 | 250,00 | | |
| 1112.53.0.4.03.00.00 | ITBI - Dívida Ativa Multas e Juros de Mora | 1.500.1002.000.000 | 150,00 | | |
| 1113.00.0.0.00.00.00 | IMPOSTOS SOBRE A RENDA E PROVENTOS DE QUALQUER NATUREZA | | 1.303.000,00 | | |
| 1113.03.0.0.00.00.00 | IMPOSTO SOBRE A RENDA - RETIDO NA FONTE | | 1.303.000,00 | | |
| 1113.03.1.0.00.00.00 | IMPOSTO SOBRE A RENDA - RETIDO NA FONTE - TRABALHO | | 1.303.000,00 | | |
| 1113.03.1.1.00.00.00 | IMPOSTO SOBRE A RENDA - RETIDO NA FONTE - TRABALHO - PRINCIP | | 1.300.000,00 | | |
| 1113.03.1.1.01.00.00 | Imposto sobre a Renda Retido na Fonte - Trabalho IRRF | 1.500.0000.000.000 | 580.000,00 | | |
| 1113.03.1.1.02.00.00 | Imposto sobre a Renda Retido na Fonte - Trabalho IRRF | 1.500.1001.000.000 | 450.000,00 | | |
| 1113.03.1.1.03.00.00 | Imposto sobre a Renda Retido na Fonte - Trabalho IRRF | 1.500.1002.000.000 | 270.000,00 | | |
| 1113.03.1.2.00.00.00 | IMPOSTO SOBRE A RENDA - RETIDO NA FONTE - TRABALHO - MULTAS | | 1.000,00 | | |
| 1113.03.1.2.01.00.00 | IRRF - Multas e Juros de Mora | 1.500.0000.000.000 | 600,00 | | |
| 1113.03.1.2.02.00.00 | IRRF - Multas e Juros de Mora | 1.500.1001.000.000 | 250,00 | | |
| 1113.03.1.2.03.00.00 | IRRF - Multas e Juros de Mora | 1.500.1002.000.000 | 150,00 | | |
| 1113.03.1.3.00.00.00 | IMPOSTO SOBRE A RENDA - RETIDO NA FONTE - TRABALHO - DÍVIDA | | 1.000,00 | | |
| 1113.03.1.3.01.00.00 | IRRF - Dívida Ativa Principal | 1.500.0000.000.000 | 600,00 | | |
| 1113.03.1.3.02.00.00 | IRRF - Dívida Ativa Principal | 1.500.1001.000.000 | 250,00 | | |
| 1113.03.1.3.03.00.00 | IRRF - Dívida Ativa Principal | 1.500.1002.000.000 | 150,00 | | |



PREFEITURA DE DOIS IRMAOS DO BURITI

Anexo 02
Page 2

Orçamento Programa - Exercício de 2024

RECEITAS SEGUNDO AS CATEGORIAS ECONOMICAS

| Código | Especificação | F.R.-C.A. | Desdobramento | SubCategoria Fonte | Categoria Econômica |
|----------------------|--|--------------------|---------------|--------------------|---------------------|
| 1113.03.1.4.00.00.00 | IMPOSTO SOBRE A RENDA - RETIDO NA FONTE - TRABALHO - DÍVIDA | | 1.000,00 | | |
| 1113.03.1.4.01.00.00 | IRRF - Dívida Ativa Multas e Juros de Mora | 1.500.0000.000.000 | 600,00 | | |
| 1113.03.1.4.02.00.00 | IRRF - Dívida Ativa Multas e Juros de Mora | 1.500.1001.000.000 | 250,00 | | |
| 1113.03.1.4.03.00.00 | IRRF - Dívida Ativa Multas e Juros de Mora | 1.500.1002.000.000 | 150,00 | | |
| 1114.00.0.0.00.00.00 | IMPOSTOS SOBRE A PRODUÇÃO E CIRCULAÇÃO DE MERCADORIAS E SERV | | 2.530.000,00 | | |
| 1114.51.0.0.00.00.00 | IMPOSTOS SOBRE SERVIÇOS | | 2.530.000,00 | | |
| 1114.51.1.0.00.00.00 | IMPOSTO SOBRE SERVIÇOS DE QUALQUER NATUREZA - ISSQN | | 2.530.000,00 | | |
| 1114.51.1.1.00.00.00 | IMPOSTO SOBRE SERVIÇOS DE QUALQUER NATUREZA - ISSQN - PRINCI | | 2.460.000,00 | | |
| 1114.51.1.1.01.00.00 | Imposto sobre Serviços de Qualquer Natureza- ISSQN Principal | 1.500.0000.000.000 | 900.000,00 | | |
| 1114.51.1.1.02.00.00 | Imposto sobre Serviços de Qualquer Natureza- ISSQN Principal | 1.500.1001.000.000 | 375.000,00 | | |
| 1114.51.1.1.03.00.00 | Imposto sobre Serviços de Qualquer Natureza- ISSQN Principal | 1.500.1002.000.000 | 225.000,00 | | |
| 1114.51.1.1.04.00.00 | Simple Nacional - SN ISSQN | 1.500.0000.000.000 | 900.000,00 | | |
| 1114.51.1.1.05.00.00 | Simple Nacional - SN ISSQN | 1.500.1001.001.001 | 37.500,00 | | |
| 1114.51.1.1.06.00.00 | Simple Nacional - SN ISSQN | 1.500.1002.000.000 | 22.500,00 | | |
| 1114.51.1.2.00.00.00 | IMPOSTO SOBRE SERVIÇOS DE QUALQUER NATUREZA - ISSQN - MULTAS | | 10.000,00 | | |
| 1114.51.1.2.01.00.00 | ISSQN - Multas e Juros de Mora | 1.500.0000.000.000 | 6.000,00 | | |
| 1114.51.1.2.02.00.00 | ISSQN - Multas e Juros de Mora | 1.500.1001.000.000 | 2.500,00 | | |
| 1114.51.1.2.03.00.00 | ISSQN - Multas e Juros de Mora | 1.500.1002.000.000 | 1.500,00 | | |
| 1114.51.1.3.00.00.00 | IMPOSTO SOBRE SERVIÇOS DE QUALQUER NATUREZA - ISSQN - DÍVIDA | | 50.000,00 | | |
| 1114.51.1.3.01.00.00 | ISSQN - Dívida Ativa Principal | 1.500.0000.000.000 | 30.000,00 | | |
| 1114.51.1.3.02.00.00 | ISSQN - Dívida Ativa Principal | 1.500.1001.000.000 | 12.500,00 | | |
| 1114.51.1.3.03.00.00 | ISSQN - Dívida Ativa Principal | 1.500.1002.000.000 | 7.500,00 | | |
| 1114.51.1.4.00.00.00 | IMPOSTO SOBRE SERVIÇOS DE QUALQUER NATUREZA - ISSQN - DÍVIDA | | 10.000,00 | | |
| 1114.51.1.4.01.00.00 | ISSQN - Dívida Ativa Multas e Juros de Mora | 1.500.0000.000.000 | 6.000,00 | | |
| 1114.51.1.4.02.00.00 | ISSQN - Dívida Ativa Multas e Juros de Mora | 1.500.1001.000.000 | 2.500,00 | | |
| 1114.51.1.4.03.00.00 | ISSQN - Dívida Ativa Multas e Juros de Mora | 1.500.1002.000.000 | 1.500,00 | | |
| 1120.00.0.0.00.00.00 | TAXAS | | | 222.000,00 | |
| 1121.00.0.0.00.00.00 | TAXAS PELO EXERCÍCIO DO PODER DE POLÍCIA | | 145.000,00 | | |
| 1121.01.0.0.00.00.00 | TAXAS DE INSPEÇÃO, CONTROLE E FISCALIZAÇÃO | | 118.000,00 | | |
| 1121.01.0.1.00.00.00 | TAXAS DE INSPEÇÃO, CONTROLE E FISCALIZAÇÃO - PRINCIPAL | | 100.000,00 | | |
| 1121.01.0.1.01.00.00 | Taxas de Inspeção, Controle e Fiscalização - Principal | 1.753.0000.000.000 | 100.000,00 | | |
| 1121.01.0.2.00.00.00 | TAXAS DE INSPEÇÃO, CONTROLE E FISCALIZAÇÃO - MULTAS E JUROS | | 5.000,00 | | |
| 1121.01.0.2.01.00.00 | Taxas de Inspeção, Controle e Fisc. - Multas e Juros de Mora | 1.753.0000.000.000 | 5.000,00 | | |
| 1121.01.0.3.00.00.00 | TAXAS DE INSPEÇÃO, CONTROLE E FISCALIZAÇÃO - DÍVIDA ATIVA | | 10.000,00 | | |
| 1121.01.0.3.01.00.00 | Taxas de Inspeção, Controle e Fiscalização - Dívida Ativa | 1.753.0000.000.000 | 10.000,00 | | |
| 1121.01.0.4.00.00.00 | TAXAS DE INSPEÇÃO, CONTROLE E FISCALIZAÇÃO - DÍVIDA ATIVA - | | 3.000,00 | | |
| 1121.01.0.4.01.00.00 | Taxas de Insp, Contr e Fisc - Div. At Multas e Juros de Mora | 1.753.0000.000.000 | 3.000,00 | | |
| 1121.04.0.0.00.00.00 | TAXA DE CONTROLE E FISCALIZAÇÃO AMBIENTAL | | 14.000,00 | | |
| 1121.04.0.1.00.00.00 | TAXA DE CONTROLE E FISCALIZAÇÃO AMBIENTAL - PRINCIPAL | | 10.000,00 | | |
| 1121.04.0.1.01.00.00 | Taxa de Controle e Fiscalização Ambiental - Principal | 1.753.0000.000.000 | 10.000,00 | | |
| 1121.04.0.2.00.00.00 | TAXA DE CONTROLE E FISCALIZAÇÃO AMBIENTAL - MULTAS E JUROS D | | 1.000,00 | | |
| 1121.04.0.2.01.00.00 | Taxa de Controle e Fisc Ambiental - Multas e Juros de Mora | 1.753.0000.000.000 | 1.000,00 | | |
| 1121.04.0.3.00.00.00 | TAXA DE CONTROLE E FISCALIZAÇÃO AMBIENTAL - DÍVIDA ATIVA | | 2.000,00 | | |
| 1121.04.0.3.01.00.00 | Taxa de Controle e Fiscalização Ambiental - Dívida Ativa | 1.753.0000.000.000 | 2.000,00 | | |
| 1121.04.0.4.00.00.00 | TAXA DE CONTROLE E FISCALIZAÇÃO AMBIENTAL - DÍVIDA ATIVA - M | | 1.000,00 | | |
| 1121.04.0.4.01.00.00 | Taxa de Controle e Fisc Amb - Div. At Multas e Juros de Mora | 1.753.0000.000.000 | 1.000,00 | | |
| 1121.50.0.0.00.00.00 | TAXA DE FISCALIZAÇÃO DE VIGILÂNCIA SANITÁRIA | | 13.000,00 | | |
| 1121.50.0.1.00.00.00 | TAXA DE FISCALIZAÇÃO DE VIGILÂNCIA SANITÁRIA - PRINCIPAL | | 10.000,00 | | |
| 1121.50.0.1.01.00.00 | Taxa de Fiscalização de Vigilância Sanitária - Principal | 1.753.0000.000.000 | 10.000,00 | | |
| 1121.50.0.2.00.00.00 | TAXA DE FISCALIZAÇÃO DE VIGILÂNCIA SANITÁRIA - MULTAS E JURO | | 1.000,00 | | |



PREFEITURA DE DOIS IRMAOS DO BURITI

Anexo 02
Page 3

Orçamento Programa - Exercício de 2024

RECEITAS SEGUNDO AS CATEGORIAS ECONOMICAS

| Código | Especificação | F.R.-C.A. | Desdobramento | SubCategoria Fonte | Categoria Econômica |
|----------------------|--|--------------------|---------------|--------------------|---------------------|
| 1121.50.0.2.01.00.00 | Taxa de Fiscalização de Vig. San. - Multas e Juros de Mora | 1.753.0000.000.000 | 1.000,00 | | |
| 1121.50.0.3.00.00.00 | TAXA DE FISCALIZAÇÃO DE VIGILÂNCIA SANITÁRIA - DÍVIDA ATIVA | | 1.000,00 | | |
| 1121.50.0.3.01.00.00 | Taxa de Fiscalização de Vigilância Sanitária - Dívida Ativa | 1.753.0000.000.000 | 1.000,00 | | |
| 1121.50.0.4.00.00.00 | TAXA DE FISCALIZAÇÃO DE VIGILÂNCIA SANITÁRIA - DÍVIDA ATIVA | | 1.000,00 | | |
| 1121.50.0.4.01.00.00 | Taxa de Fisc. de Vig. San. - Div At. Multas e Juros de Mora | 1.753.0000.000.000 | 1.000,00 | | |
| 1122.00.0.0.00.00.00 | TAXAS PELA PRESTAÇÃO DE SERVIÇOS | | 77.000,00 | | |
| 1122.01.0.0.00.00.00 | TAXAS PELA PRESTAÇÃO DE SERVIÇOS EM GERAL | | 77.000,00 | | |
| 1122.01.0.1.00.00.00 | TAXAS PELA PRESTAÇÃO DE SERVIÇOS EM GERAL - PRINCIPAL | | 50.000,00 | | |
| 1122.01.0.1.01.00.00 | Taxa pela Prestação de Serviços em Geral - Principal | 1.753.0000.000.000 | 50.000,00 | | |
| 1122.01.0.2.00.00.00 | TAXAS PELA PRESTAÇÃO DE SERVIÇOS EM GERAL - MULTAS E JUROS D | | 2.000,00 | | |
| 1122.01.0.2.01.00.00 | Taxa pela Prestação de Ser em Geral - Multas e Juros de Mora | 1.753.0000.000.000 | 2.000,00 | | |
| 1122.01.0.3.00.00.00 | TAXAS PELA PRESTAÇÃO DE SERVIÇOS EM GERAL - DÍVIDA ATIVA | | 20.000,00 | | |
| 1122.01.0.3.01.00.00 | Taxa pela Prestação de Serviços em Geral - Dívida Ativa | 1.753.0000.000.000 | 20.000,00 | | |
| 1122.01.0.4.00.00.00 | TAXAS PELA PRESTAÇÃO DE SERVIÇOS EM GERAL - DÍVIDA ATIVA - M | | 5.000,00 | | |
| 1122.01.0.4.01.00.00 | Taxa pela Pr de Ser em Geral - Div At Multas e Juros de Mora | 1.753.0000.000.000 | 5.000,00 | | |
| 1200.00.0.0.00.00.00 | CONTRIBUIÇÕES | | | 4.540.000,00 | |
| 1210.00.0.0.00.00.00 | CONTRIBUIÇÕES SOCIAIS | | | 3.510.000,00 | |
| 1215.00.0.0.00.00.00 | CONTRIBUIÇÕES PARA REGIMES PRÓPRIOS DE PREVIDÊNCIA E SISTEMA | | 3.510.000,00 | | |
| 1215.01.0.0.00.00.00 | CONTRIBUIÇÃO DO SERVIDOR CIVIL | | 3.510.000,00 | | |
| 1215.01.1.0.00.00.00 | CONTRIBUIÇÃO DO SERVIDOR CIVIL ATIVO | | 3.145.000,00 | | |
| 1215.01.1.1.00.00.00 | CONTRIBUIÇÃO DO SERVIDOR CIVIL ATIVO - PRINCIPAL | | 3.130.000,00 | | |
| 1215.01.1.1.01.00.00 | Contribuição do Servidor Civil - ATIVO | 1.800.1111.000.000 | 2.500.000,00 | | |
| 1215.01.1.1.02.00.00 | Contribuição do Servidor Civil ATIVO - TAXA ADMINISTRATIVA | 1.802.0000.000.000 | 630.000,00 | | |
| 1215.01.1.2.00.00.00 | CONTRIBUIÇÃO DO SERVIDOR CIVIL ATIVO - MULTAS E JUROS DE MOR | | 15.000,00 | | |
| 1215.01.1.2.01.00.00 | Contribuição do Servidor civil - AITVO - Multas e Juros | 1.800.1111.000.000 | 15.000,00 | | |
| 1215.01.2.0.00.00.00 | CONTRIBUIÇÃO DO SERVIDOR CIVIL INATIVO | | 350.000,00 | | |
| 1215.01.2.1.00.00.00 | CONTRIBUIÇÃO DO SERVIDOR CIVIL INATIVO - PRINCIPAL | | 350.000,00 | | |
| 1215.01.2.1.01.00.00 | Contribuição do Servidor Civil - INATIVO | 1.800.1111.000.000 | 350.000,00 | | |
| 1215.01.3.0.00.00.00 | CONTRIBUIÇÃO DO SERVIDOR CIVIL - PENSIONISTAS | | 15.000,00 | | |
| 1215.01.3.1.00.00.00 | CONTRIBUIÇÃO DO SERVIDOR CIVIL - PENSIONISTAS - PRINCIPAL | | 15.000,00 | | |
| 1215.01.3.1.01.00.00 | Contribuição do Servidor Civil - PENSIONISTA | 1.800.1111.000.000 | 15.000,00 | | |
| 1240.00.0.0.00.00.00 | CONTRIBUIÇÃO PARA O CUSTEIO DO SERVIÇO DE ILUMINAÇÃO PÚBLICA | | | 1.030.000,00 | |
| 1241.00.0.0.00.00.00 | CONTRIBUIÇÃO PARA O CUSTEIO DO SERVIÇO DE ILUMINAÇÃO PÚBLICA | | 1.030.000,00 | | |
| 1241.50.0.0.00.00.00 | CONTRIBUIÇÃO PARA O CUSTEIO DO SERVIÇO DE ILUMINAÇÃO PÚBLICA | | 1.030.000,00 | | |
| 1241.50.0.1.00.00.00 | CONTRIBUIÇÃO PARA O CUSTEIO DO SERVIÇO DE ILUMINAÇÃO PÚBLICA | | 1.030.000,00 | | |
| 1241.50.0.1.01.00.00 | Contribuição para Custeio do Serviço de Iluminação Pública | 1.751.0000.000.000 | 1.030.000,00 | | |
| 1300.00.0.0.00.00.00 | RECEITA PATRIMONIAL | | | 2.086.500,00 | |
| 1310.00.0.0.00.00.00 | EXPLORAÇÃO DO PATRIMÔNIO IMOBILIÁRIO DO ESTADO | | | 72.000,00 | |
| 1311.00.0.0.00.00.00 | EXPLORAÇÃO DO PATRIMÔNIO IMOBILIÁRIO DO ESTADO | | 72.000,00 | | |
| 1311.01.0.0.00.00.00 | ALUGUÉIS, ARRENDAMENTOS, FOROS, LAUDÊMIOS, TARIFAS DE OCUPAÇ | | 72.000,00 | | |
| 1311.01.1.0.00.00.00 | ALUGUÉIS E ARRENDAMENTOS | | 72.000,00 | | |
| 1311.01.1.1.00.00.00 | ALUGUÉIS E ARRENDAMENTOS - PRINCIPAL | | 72.000,00 | | |
| 1311.01.1.1.01.00.00 | Aluguéis e Arrendamentos - Principal | 1.500.0000.000.000 | 72.000,00 | | |
| 1320.00.0.0.00.00.00 | VALORES MOBILIÁRIOS | | | 2.014.500,00 | |
| 1321.00.0.0.00.00.00 | JUROS E CORREÇÕES MONETÁRIAS | | 2.014.500,00 | | |
| 1321.01.0.0.00.00.00 | REMUNERAÇÃO DE DEPÓSITOS BANCÁRIOS | | 574.000,00 | | |
| 1321.01.0.1.00.00.00 | REMUNERAÇÃO DE DEPÓSITOS BANCÁRIOS - PRINCIPAL | | 574.000,00 | | |
| 1321.01.0.1.01.00.00 | Remuneração de Depósitos Bancários - PMDIB Fonte 1.500 | 1.500.0000.000.000 | 250.000,00 | | |
| 1321.01.0.1.02.00.00 | Remuneração de Depósitos Bancários - PMDIB Fonte 1.500.1001 | 1.500.1001.000.000 | 5.000,00 | | |
| 1321.01.0.1.03.00.00 | Remuneração de Depósitos Bancários - PMDIB Fonte 1.501 | 1.501.0000.000.000 | 1.000,00 | | |



PREFEITURA DE DOIS IRMAOS DO BURITI

Anexo 02
Page 4

Orçamento Programa - Exercício de 2024

RECEITAS SEGUNDO AS CATEGORIAS ECONOMICAS

| Código | Especificação | F.R.-C.A. | Desdobramento | SubCategoria Fonte | Categoria Econômica |
|----------------------|--|-------------------|---------------|--------------------|---------------------|
| 1321.01.0.1.04.00.00 | Remuneração de Depósitos Bancários - PMDIB Fonte 1.550 | 1.550.000.000.000 | 3.000,00 | | |
| 1321.01.0.1.05.00.00 | Remuneração de Depósitos Bancários - PMDIB Fonte 1.552 | 1.552.000.000.000 | 3.000,00 | | |
| 1321.01.0.1.06.00.00 | Remuneração de Depósitos Bancários - PMDIB Fonte 1.553 | 1.553.000.000.000 | 3.000,00 | | |
| 1321.01.0.1.07.00.00 | Remuneração de Depósitos Bancários - PMDIB Fonte 1.569 | 1.569.000.000.000 | 1.000,00 | | |
| 1321.01.0.1.08.00.00 | Remuneração de Depósitos Bancários - PMDIB Fonte 1.570 | 1.570.000.000.000 | 2.000,00 | | |
| 1321.01.0.1.09.00.00 | Remuneração de Depósitos Bancários - PMDIB Fonte 1.571 | 1.571.000.000.000 | 4.000,00 | | |
| 1321.01.0.1.10.00.00 | Remuneração de Depósitos Bancários - PMDIB Fonte 1.700 | 1.700.000.000.000 | 20.000,00 | | |
| 1321.01.0.1.11.00.00 | Remuneração de Depósitos Bancários - PMDIB Fonte 1.701 | 1.701.000.000.000 | 20.000,00 | | |
| 1321.01.0.1.14.00.00 | Remuneração de Depósitos Bancários - PMDIB Fonte 1.705 | 1.705.000.000.000 | 1.000,00 | | |
| 1321.01.0.1.15.00.00 | Remuneração de Depósitos Bancários - PMDIB Fonte 1.708 | 1.708.000.000.000 | 1.000,00 | | |
| 1321.01.0.1.16.00.00 | Remuneração de Depósitos Bancários - PMDIB Fonte 1.750 | 1.750.000.000.000 | 1.000,00 | | |
| 1321.01.0.1.17.00.00 | Remuneração de Depósitos Bancários - PMDIB Fonte 1.751 | 1.751.000.000.000 | 20.000,00 | | |
| 1321.01.0.1.18.00.00 | Remuneração de Depósitos Bancários - PMDIB Fonte 1.752 | 1.752.000.000.000 | 1.000,00 | | |
| 1321.01.0.1.19.00.00 | Remuneração de Depósitos Bancários - PMDIB Fonte 1.753 | 1.753.000.000.000 | 2.000,00 | | |
| 1321.01.0.1.20.00.00 | Remuneração de Depósitos Bancários - PMDIB Fonte 1.754 | 1.754.000.000.000 | 2.000,00 | | |
| 1321.01.0.1.21.00.00 | Remuneração de Depósitos Bancários - PMDIB Fonte 1.799.7400 | 1.799.740.000.000 | 10.000,00 | | |
| 1321.01.0.1.22.00.00 | Remuneração de Depósitos Bancários - FMIS | 1.899.740.000.000 | 5.000,00 | | |
| 1321.01.0.1.23.00.00 | Remuneração de Depósitos Bancários - FMDCA | 1.669.000.000.000 | 1.000,00 | | |
| 1321.01.0.1.24.00.00 | Remuneração de Depósitos Bancários - FMC Recur. Próprios | 1.500.000.000.000 | 1.000,00 | | |
| 1321.01.0.1.25.00.00 | Remuneração de Depósitos Bancários - FMC Conv. União | 1.700.000.000.000 | 1.000,00 | | |
| 1321.01.0.1.26.00.00 | Remuneração de Depósitos Bancários - FMC Conv. Estado | 1.701.000.000.000 | 1.000,00 | | |
| 1321.01.0.1.27.00.00 | Remuneração de Depósitos Bancários - FMT Recur. Próprios | 1.500.000.000.000 | 1.000,00 | | |
| 1321.01.0.1.28.00.00 | Remuneração de Depósitos Bancários - FMT Conv. União | 1.700.000.000.000 | 1.000,00 | | |
| 1321.01.0.1.29.00.00 | Remuneração de Depósitos Bancários - FMT Conv. Estado | 1.701.000.000.000 | 1.000,00 | | |
| 1321.01.0.1.30.00.00 | Remuneração de Depósitos Bancários - FMMA Recur. Próprios | 1.500.000.000.000 | 1.000,00 | | |
| 1321.01.0.1.31.00.00 | Remuneração de Depósitos Bancários - FMMA Conv. União | 1.700.000.000.000 | 1.000,00 | | |
| 1321.01.0.1.32.00.00 | Remuneração de Depósitos Bancários - FMMA Conv. Estado | 1.701.000.000.000 | 1.000,00 | | |
| 1321.01.0.1.33.00.00 | Remuneração de Depósitos Bancários - FUNDEB 70% | 1.540.107.000.000 | 70.000,00 | | |
| 1321.01.0.1.34.00.00 | Remuneração de Depósitos Bancários - FUNDEB 30% | 1.540.000.000.000 | 30.000,00 | | |
| 1321.01.0.1.37.00.00 | Remuneração de Depósitos Bancários - FMAS Recursos Próprios | 1.500.000.000.000 | 1.000,00 | | |
| 1321.01.0.1.38.00.00 | Remuneração de Depósitos Bancários - FMAS Recursos FNAS | 1.660.000.000.000 | 10.000,00 | | |
| 1321.01.0.1.39.00.00 | Remuneração de Depósitos Bancários - FMAS Recursos FEAS | 1.661.000.000.000 | 10.000,00 | | |
| 1321.01.0.1.40.00.00 | Remuneração de Depósitos Bancários - FMAS Conv. Assist. Soci | 1.665.000.000.000 | 10.000,00 | | |
| 1321.01.0.1.41.00.00 | Remuneração de Depósitos Bancários - FMS Recur. Próprios | 1.500.102.000.000 | 10.000,00 | | |
| 1321.01.0.1.42.00.00 | Remuneração de Depósitos Bancários - FMS Rec. SUS União Cust | 1.600.000.000.000 | 40.000,00 | | |
| 1321.01.0.1.43.00.00 | Remuneração de Depósitos Bancários - FMS Rec. SUS União Inve | 1.601.000.000.000 | 1.000,00 | | |
| 1321.01.0.1.44.00.00 | Remuneração de Depósitos Bancários - FMS Rec.SUS União Covid | 1.602.733.000.000 | 1.000,00 | | |
| 1321.01.0.1.45.00.00 | Remuneração de Depósitos Bancários - FMS Rec. Agentes | 1.604.000.000.000 | 1.000,00 | | |
| 1321.01.0.1.46.00.00 | Remuneração de Depósitos Bancários - FMS Rec.SUS Estado Cust | 1.621.000.000.000 | 1.000,00 | | |
| 1321.01.0.1.47.00.00 | Remuneração de Depósitos Bancários - FMS Rec. Conv. União | 1.631.000.000.000 | 10.000,00 | | |
| 1321.01.0.1.48.00.00 | Remuneração de Depósitos Bancários - FMS Rec. Conv. Estado | 1.632.000.000.000 | 5.000,00 | | |
| 1321.01.0.1.49.00.00 | Remuneração de Depósitos Bancários - FMS FIS Saúde | 1.659.000.000.000 | 5.000,00 | | |
| 1321.01.0.1.50.00.00 | Remuneração de Depósitos Bancários - FMHIS Fonte 1.500 | 1.500.000.000.000 | 1.000,00 | | |
| 1321.01.0.1.51.00.00 | Remuneração de Depósitos Bancários - FMHIS Fonte 1.700 | 1.700.000.000.000 | 1.000,00 | | |
| 1321.01.0.1.52.00.00 | Remuneração de Depósitos Bancários - FMHIS Fonte 1.701 | 1.701.000.000.000 | 1.000,00 | | |
| 1321.01.0.1.53.00.00 | Remuneração de Depósitos Bancários - FMHIS Fonte 1.899 | 1.899.000.000.000 | 1.000,00 | | |
| 1321.04.0.0.00.00.00 | REMUNERAÇÃO DOS RECURSOS DO REGIME PRÓPRIO DE PREVIDÊNCIA SO | | 1.440.500,00 | | |
| 1321.04.0.1.00.00.00 | REMUNERAÇÃO DOS RECURSOS DO REGIME PRÓPRIO DE PREVIDÊNCIA SO | | 1.440.500,00 | | |
| 1321.04.0.1.01.00.00 | Remuneração dos Recursos do RPPS - RENDA FIXA | 1.800.111.000.000 | 923.000,00 | | |
| 1321.04.0.1.02.00.00 | Remuneração dos Recursos do RPPS - RENDA VARIÁVEL | 1.800.111.000.000 | 500.000,00 | | |
| 1321.04.0.1.03.00.00 | Remuneração dos Recursos do RPPS - TAXA ADM | 1.802.000.000.000 | 17.500,00 | | |
| 1600.00.0.0.00.00.00 | RECEITA DE SERVIÇOS | | | 10.000,00 | |
| 1610.00.0.0.00.00.00 | SERVIÇOS ADMINISTRATIVOS E COMERCIAIS GERAIS | | | 10.000,00 | |



PREFEITURA DE DOIS IRMAOS DO BURITI

Anexo 02
Page 5

Orçamento Programa - Exercício de 2024

RECEITAS SEGUNDO AS CATEGORIAS ECONOMICAS

| Código | Especificação | F.R.-C.A. | Desdobramento | SubCategoria Fonte | Categoria Econômica |
|---------------------|--|-------------------|---------------|--------------------|---------------------|
| 1611.00.0.000.00.00 | SERVIÇOS ADMINISTRATIVOS E COMERCIAIS GERAIS | | 10.000,00 | | |
| 1611.02.0.000.00.00 | INSCRIÇÃO EM CONCURSOS E PROCESSOS SELETIVOS | | 10.000,00 | | |
| 1611.02.0.100.00.00 | INSCRIÇÃO EM CONCURSOS E PROCESSOS SELETIVOS - PRINCIPAL | | 10.000,00 | | |
| 1611.02.0.101.00.00 | Inscrição em Concursos e Processos Seletivos - Principal | 1501.0000.000.000 | 10.000,00 | | |
| 1700.00.0.000.00.00 | TRANSFERÊNCIAS CORRENTES | | | 78.110.000,00 | |
| 1710.00.0.000.00.00 | TRANSFERÊNCIAS DA UNIÃO E DE SUAS ENTIDADES | | | 33.560.000,00 | |
| 1711.00.0.000.00.00 | TRANSFERÊNCIAS DECORRENTES DE PARTICIPAÇÃO NA RECEITA DA UNI | | 28.900.000,00 | | |
| 1711.51.0.000.00.00 | COTA-PARTE DO FUNDO DE PARTICIPAÇÃO DOS MUNICÍPIOS - FPM | | 26.000.000,00 | | |
| 1711.51.1.000.00.00 | COTA-PARTE DO FUNDO DE PARTICIPAÇÃO DOS MUNICÍPIOS - COTA ME | | 23.000.000,00 | | |
| 1711.51.1.100.00.00 | COTA-PARTE DO FUNDO DE PARTICIPAÇÃO DOS MUNICÍPIOS - COTA ME | | 23.000.000,00 | | |
| 1711.51.1.101.00.00 | Cota-Parte do Fundo de Participação dos Municípios - FPM | 1500.0000.000.000 | 9.389.000,00 | | |
| 1711.51.1.102.00.00 | Cota-Parte do Fundo de Participação dos Municípios - FPM | 1500.1001.000.000 | 6.426.000,00 | | |
| 1711.51.1.103.00.00 | Cota-Parte do Fundo de Participação dos Municípios - FPM | 1500.1002.000.000 | 7.185.000,00 | | |
| 1711.51.2.000.00.00 | COTA-PARTE DO FUNDO DE PARTICIPAÇÃO DOS MUNICÍPIOS - COTAS E | | 3.000.000,00 | | |
| 1711.51.2.100.00.00 | COTA-PARTE DO FUNDO DE PARTICIPAÇÃO DOS MUNICÍPIOS - COTAS E | | 3.000.000,00 | | |
| 1711.51.2.101.00.00 | Cota-Parte do Fundo de Participação dos Municípios - FPM 1% | 1500.0000.000.000 | 1.000.000,00 | | |
| 1711.51.2.102.00.00 | Cota-Parte do Fundo de Participação dos Municípios - FPM 1% | 1500.1001.000.000 | 1.000.000,00 | | |
| 1711.51.2.103.00.00 | Cota-Parte do Fundo de Participação dos Municípios - FPM 1% | 1500.0000.000.000 | 1.000.000,00 | | |
| 1711.52.0.000.00.00 | COTA-PARTE DO IMPOSTO SOBRE A PROPRIEDADE TERRITORIAL RURAL | | 2.900.000,00 | | |
| 1711.52.0.100.00.00 | COTA-PARTE DO IMPOSTO SOBRE A PROPRIEDADE TERRITORIAL RURAL | | 2.900.000,00 | | |
| 1711.52.0.101.00.00 | Cota-Parte do Imposto sobre a Propriedade Territorial Rural | 1500.0000.000.000 | 1.740.000,00 | | |
| 1711.52.0.102.00.00 | Cota-Parte do Imposto sobre a Propriedade Territorial Rural | 1500.1001.000.000 | 725.000,00 | | |
| 1711.52.0.103.00.00 | Cota-Parte do Imposto sobre a Propriedade Territorial Rural | 1500.1002.000.000 | 435.000,00 | | |
| 1712.00.0.000.00.00 | TRANSFERÊNCIAS DAS COMPENSAÇÕES FINANCEIRAS PELA EXPLORAÇÃO | | 355.500,00 | | |
| 1712.51.0.000.00.00 | COTA-PARTE DA COMPENSAÇÃO FINANCEIRA PELA EXPLORAÇÃO DE RECU | | 5.500,00 | | |
| 1712.51.0.100.00.00 | COTA-PARTE DA COMPENSAÇÃO FINANCEIRA PELA EXPLORAÇÃO DE RECU | | 5.500,00 | | |
| 1712.51.0.101.00.00 | Compensação Financeira dos Recursos Minerais - CFEM | 1708.0000.000.000 | 5.500,00 | | |
| 1712.52.0.000.00.00 | COTA-PARTE DA COMPENSAÇÃO FINANCEIRA PELA PRODUÇÃO DE PETRÓL | | 340.000,00 | | |
| 1712.52.4.000.00.00 | COTA-PARTE DO FUNDO ESPECIAL DO PETRÓLEO - FEP | | 340.000,00 | | |
| 1712.52.4.100.00.00 | COTA-PARTE DO FUNDO ESPECIAL DO PETRÓLEO - FEP - PRINCIPAL | | 340.000,00 | | |
| 1712.52.4.101.00.00 | Cota-Parte do Fundo Especial do Petróleo - FEP | 1720.0000.000.000 | 340.000,00 | | |
| 1712.53.0.000.00.00 | COTA-PARTE DO BÔNUS DE ASSINATURA DE CONTRATO DE PARTILHA DE | | 10.000,00 | | |
| 1712.53.0.100.00.00 | COTA-PARTE DO BÔNUS DE ASSINATURA DE CONTRATO DE PARTILHA DE | | 10.000,00 | | |
| 1712.53.0.101.00.00 | Cessão Onerosa Pré-Sal Lei 13.885/2019 - Bônus Assinatura | 1721.0000.000.000 | 10.000,00 | | |
| 1713.00.0.000.00.00 | TRANSFERÊNCIAS DE RECURSOS DO SISTEMA ÚNICO DE SAÚDE - SUS | | 2.708.000,00 | | |
| 1713.50.0.000.00.00 | TRANSFERÊNCIAS DE RECURSOS DO SISTEMA ÚNICO DE SAÚDE - SUS - | | 2.693.000,00 | | |
| 1713.50.1.000.00.00 | TRANSFERÊNCIAS DE RECURSOS DO BLOCO DE MANUTENÇÃO DAS AÇÕES | | 2.419.000,00 | | |
| 1713.50.1.100.00.00 | TRANSFERÊNCIAS DE RECURSOS DO BLOCO DE MANUTENÇÃO DAS AÇÕES | | 2.419.000,00 | | |
| 1713.50.1.101.00.00 | TRANSFERÊNCIAS DE RECURSOS DO BLOCO DE MANUTENÇÃO DAS AÇÕES | | 2.419.000,00 | | |
| 1713.50.1.101.01.00 | Agentes Comunitários de Saúde | 1604.0000.000.000 | 678.000,00 | | |
| 1713.50.1.101.02.00 | Incentivo Para Ações Estratégicas | 1600.0000.000.000 | 537.000,00 | | |
| 1713.50.1.101.03.00 | Programa de Informatização APS | 1600.0000.000.000 | 24.000,00 | | |
| 1713.50.1.101.04.00 | Incentivo Financeiro da APS - Desempenho | 1600.0000.000.000 | 136.000,00 | | |
| 1713.50.1.101.05.00 | Incentivo Financeiro da APS - Capitação Ponderada | 1600.0000.000.000 | 1.040.000,00 | | |
| 1713.50.1.101.06.00 | CV19 - Coronavírus (COVID-19) - SAPS | 1602.7336.000.000 | 4.000,00 | | |
| 1713.50.2.000.00.00 | TRANSFERÊNCIAS DE RECURSOS DO BLOCO DE MANUTENÇÃO DAS AÇÕES | | 5.000,00 | | |
| 1713.50.2.100.00.00 | TRANSFERÊNCIAS DE RECURSOS DO BLOCO DE MANUTENÇÃO DAS AÇÕES | | 5.000,00 | | |
| 1713.50.2.101.00.00 | TRANSFERÊNCIAS DE RECURSOS DO BLOCO DE | | 5.000,00 | | |



PREFEITURA DE DOIS IRMAOS DO BURITI

Anexo 02
Page 6

Orçamento Programa - Exercício de 2024

RECEITAS SEGUNDO AS CATEGORIAS ECONOMICAS

| Código | Especificação | F.R.-C.A. | Desdobramento | SubCategoria Fonte | Categoria Econômica |
|----------------------|--|-------------------|---------------|--------------------|---------------------|
| 1713.50.2.1.01.01.00 | MANUTENÇÃO DAS AÇÕES Atenção à Saúde da População para Procedimenots no MAC | 1600.0000.000.000 | 5.000,00 | | |
| 1713.50.3.0.00.00.00 | TRANSFERÊNCIAS DE RECURSOS DO BLOCO DE MANUTENÇÃO DAS AÇÕES | | 191.000,00 | | |
| 1713.50.3.1.00.00.00 | TRANSFERÊNCIAS DE RECURSOS DO BLOCO DE MANUTENÇÃO DAS AÇÕES | | 191.000,00 | | |
| 1713.50.3.1.01.00.00 | TRANSFERÊNCIAS DE RECURSOS DO BLOCO DE MANUTENÇÃO DAS AÇÕES | | 191.000,00 | | |
| 1713.50.3.1.01.01.00 | Vigilância Sanitária | 1600.0000.000.000 | 12.000,00 | | |
| 1713.50.3.1.01.02.00 | Vigilância e Saúde - Despesa Diversas | 1600.0000.000.000 | 39.000,00 | | |
| 1713.50.3.1.01.03.00 | Agentes de Combate a Endemias | 1604.0000.000.000 | 140.000,00 | | |
| 1713.50.4.0.00.00.00 | TRANSFERÊNCIAS DE RECURSOS DO BLOCO DE MANUTENÇÃO DAS AÇÕES | | 68.000,00 | | |
| 1713.50.4.1.00.00.00 | TRANSFERÊNCIAS DE RECURSOS DO BLOCO DE MANUTENÇÃO DAS AÇÕES | | 68.000,00 | | |
| 1713.50.4.1.01.00.00 | TRANSFERÊNCIAS DE RECURSOS DO BLOCO DE MANUTENÇÃO DAS AÇÕES | | 68.000,00 | | |
| 1713.50.4.1.01.01.00 | Promoção da Assistência Farmacêutica e Insumos Estratégicos | 1600.0000.000.000 | 68.000,00 | | |
| 1713.50.5.0.00.00.00 | TRANSFERÊNCIAS DE RECURSOS DO BLOCO DE MANUTENÇÃO DAS AÇÕES | | 10.000,00 | | |
| 1713.50.5.1.00.00.00 | TRANSFERÊNCIAS DE RECURSOS DO BLOCO DE MANUTENÇÃO DAS AÇÕES | | 10.000,00 | | |
| 1713.50.5.1.01.00.00 | TRANSFERÊNCIAS DE RECURSOS DO BLOCO DE MANUTENÇÃO DAS AÇÕES | | 10.000,00 | | |
| 1713.50.5.1.01.01.00 | Formação de Profissionais Técnicos de Saúde - Gestão do SUS | 1600.0000.000.000 | 10.000,00 | | |
| 1713.99.0.0.00.00.00 | OUTRAS TRANSFERÊNCIAS DE RECURSOS DO SISTEMA ÚNICO DE SAÚDE | | 15.000,00 | | |
| 1713.99.0.1.00.00.00 | OUTRAS TRANSFERÊNCIAS DE RECURSOS DO SISTEMA ÚNICO DE SAÚDE | | 15.000,00 | | |
| 1713.99.0.1.01.00.00 | OUTRAS TRANSFERÊNCIAS DE RECURSOS DO SISTEMA ÚNICO DE SAÚDE | | 15.000,00 | | |
| 1713.99.0.1.01.01.00 | Complementação do Piso Salarial da Enfermagem | 1605.0000.000.000 | 15.000,00 | | |
| 1714.00.0.0.00.00.00 | TRANSFERÊNCIAS DE RECURSOS DO FUNDO NACIONAL DO DESENVOLVIME | | 1.205.000,00 | | |
| 1714.50.0.0.00.00.00 | TRANSFERÊNCIAS DOSALÁRIO-EDUCAÇÃO | | 580.000,00 | | |
| 1714.50.0.1.00.00.00 | TRANSFERÊNCIAS DOSALÁRIO-EDUCAÇÃO - PRINCIPAL | | 580.000,00 | | |
| 1714.50.0.1.01.00.00 | Transferências do Salário-Educação - FNDE | 1550.0000.000.000 | 580.000,00 | | |
| 1714.52.0.0.00.00.00 | TRANSFERÊNCIAS REFERENTES AO PROGRAMA NACIONAL DE ALIMENTAÇÃ | | 315.000,00 | | |
| 1714.52.0.1.00.00.00 | TRANSFERÊNCIAS REFERENTES AO PROGRAMA NACIONAL DE ALIMENTAÇÃ | | 315.000,00 | | |
| 1714.52.0.1.01.00.00 | Programa Nacional de Alimentação Escolar - PNAE | 1552.0000.000.000 | 315.000,00 | | |
| 1714.53.0.0.00.00.00 | TRANSFERÊNCIAS REFERENTES AO PROGRAMA NACIONAL DE APOIO AO T | | 310.000,00 | | |
| 1714.53.0.1.00.00.00 | TRANSFERÊNCIAS REFERENTES AO PROGRAMA NACIONAL DE APOIO AO T | | 310.000,00 | | |
| 1714.53.0.1.01.00.00 | Programa Nacional de Apoio ao Transporte Escolar - PNATE | 1553.0000.000.000 | 310.000,00 | | |
| 1716.00.0.0.00.00.00 | TRANSFERÊNCIAS DE RECURSOS DO FUNDO NACIONAL DE ASSISTÊNCIA | | 213.500,00 | | |
| 1716.50.0.0.00.00.00 | TRANSFERÊNCIAS DE RECURSOS DO FUNDO NACIONAL DE ASSISTÊNCIA | | 213.500,00 | | |
| 1716.50.0.1.00.00.00 | TRANSFERÊNCIAS DE RECURSOS DO FUNDO NACIONAL DE ASSISTÊNCIA | | 213.500,00 | | |
| 1716.50.0.1.01.00.00 | TRANSFERÊNCIAS DE RECURSOS DO FUNDO NACIONAL DE ASSISTÊNCIA | | 213.500,00 | | |
| 1716.50.0.1.01.01.00 | Programa Primeira Infância no SUAS | 1660.0000.000.000 | 70.000,00 | | |
| 1716.50.0.1.01.02.00 | Serviço de Convivência e Fortalecimento de Vínculo - SCFV | 1660.0000.000.000 | 60.000,00 | | |
| 1716.50.0.1.01.03.00 | Piso Básico Fixo | 1660.0000.000.000 | 53.000,00 | | |
| 1716.50.0.1.01.04.00 | Índice de Gestão Descentralizada do SUAS | 1660.0000.000.000 | 5.000,00 | | |
| 1716.50.0.1.01.05.00 | Índice de Gestão Descentralizada - Programa Auxílio Brasil | 1660.0000.000.000 | 15.000,00 | | |
| 1716.50.0.1.01.06.00 | BPC na Escola - Questionário a ser Aplicado-BL | 1660.0000.000.000 | 500,00 | | |
| 1716.50.0.1.01.07.00 | PROCAD-SUAS | 1660.0000.000.000 | 10.000,00 | | |
| 1717.00.0.0.00.00.00 | TRANSFERÊNCIAS DE CONVÊNIO DA UNIÃO E DE SUAS ENTIDADES | | 24.000,00 | | |
| 1717.54.0.0.00.00.00 | TRANSFERÊNCIAS DE CONVÊNIO DA UNIÃO DESTINADAS A PROGRAMAS | | 6.000,00 | | |
| 1717.54.0.1.00.00.00 | TRANSFERÊNCIAS DE CONVÊNIO DA UNIÃO DESTINADAS A PROGRAMAS | | 6.000,00 | | |
| 1717.54.0.1.01.00.00 | TRANSFERÊNCIAS DE CONVÊNIO DA UNIÃO DESTINADAS A PROGRAMAS | | 6.000,00 | | |
| 1717.54.0.1.01.01.00 | Transferên. de Convênios Saneamento Básico - FMMA Con. União | 1700.0000.000.000 | 6.000,00 | | |
| 1717.99.0.0.00.00.00 | OUTRAS TRANSFERÊNCIAS DE CONVÊNIO DA UNIÃO E DE SUAS ENTIDA | | 18.000,00 | | |



PREFEITURA DE DOIS IRMAOS DO BURITI

Anexo 02
Page 7

Orçamento Programa - Exercício de 2024

RECEITAS SEGUNDO AS CATEGORIAS ECONOMICAS

| Código | Especificação | F.R.-C.A. | Desdobramento | SubCategoria Fonte | Categoria Econômica |
|----------------------|--|--------------------|---------------|--------------------|---------------------|
| 1717.99.0.1.00.00.00 | OUTRAS TRANSFERÊNCIAS DE CONVÊNIOS DA UNIÃO E DE SUAS ENTIDA | | 18.000,00 | | |
| 1717.99.0.1.01.00.00 | OUTRAS TRANSFERÊNCIAS DE CONVÊNIOS DA UNIÃO E DE SUAS ENTIDA | | 18.000,00 | | |
| 1717.99.0.1.01.01.00 | Outras Transferências de Convênios da União - FMC | 1.700.0000.000.000 | 6.000,00 | | |
| 1717.99.0.1.01.02.00 | Outras Transferências de Convênios da União - FMT | 1.700.0000.000.000 | 6.000,00 | | |
| 1717.99.0.1.01.03.00 | Outras Transferências de Convênios da União - FMMA | 1.700.0000.000.000 | 6.000,00 | | |
| 1719.00.0.0.00.00.00 | OUTRAS TRANSFERÊNCIAS DE RECURSOS DA UNIÃO E DE SUAS ENTIDAD | | 154.000,00 | | |
| 1719.58.0.0.00.00.00 | TRANSFERÊNCIA OBRIGATORIA DECORRENTE DA LEI COMPLEMENTAR Nº | | 154.000,00 | | |
| 1719.58.0.1.00.00.00 | TRANSFERÊNCIA OBRIGATORIA DECORRENTE DA LEI COMPLEMENTAR Nº | | 154.000,00 | | |
| 1719.58.0.1.01.00.00 | Transferência Obrigatória da LC nº 176/2020 - ADO | 1.501.0000.000.000 | 154.000,00 | | |
| 1720.00.0.0.00.00.00 | TRANSFERÊNCIAS DOS ESTADOS E DO DISTRITO FEDERAL E DE SUAS E | | | 27.108.000,00 | |
| 1721.00.0.0.00.00.00 | PARTICIPAÇÃO NA RECEITA DOS ESTADOS E DISTRITO FEDERAL | | 20.065.000,00 | | |
| 1721.50.0.0.00.00.00 | COTA-PARTE DO ICMS | | 19.000.000,00 | | |
| 1721.50.0.1.00.00.00 | COTA-PARTE DO ICMS - PRINCIPAL | | 19.000.000,00 | | |
| 1721.50.0.1.01.00.00 | Cota-Parte do ICMS | 1.500.0000.000.000 | 8.124.400,00 | | |
| 1721.50.0.1.02.00.00 | Cota-Parte do ICMS | 1.500.1001.000.000 | 5.953.000,00 | | |
| 1721.50.0.1.03.00.00 | Cota-Parte do ICMS | 1.500.1002.000.000 | 4.922.600,00 | | |
| 1721.51.0.0.00.00.00 | COTA-PARTE DO IPVA | | 950.000,00 | | |
| 1721.51.0.1.00.00.00 | COTA-PARTE DO IPVA - PRINCIPAL | | 950.000,00 | | |
| 1721.51.0.1.01.00.00 | Cota-Parte do IPVA | 1.500.0000.000.000 | 570.000,00 | | |
| 1721.51.0.1.02.00.00 | Cota-Parte do IPVA | 1.500.1001.000.000 | 237.500,00 | | |
| 1721.51.0.1.03.00.00 | Cota-Parte do IPVA | 1.500.1002.000.000 | 142.500,00 | | |
| 1721.52.0.0.00.00.00 | COTA-PARTE DO IPI - MUNICÍPIOS | | 110.000,00 | | |
| 1721.52.0.1.00.00.00 | COTA-PARTE DO IPI - MUNICÍPIOS - PRINCIPAL | | 110.000,00 | | |
| 1721.52.0.1.01.00.00 | Cota-Parte do IPI | 1.500.0000.000.000 | 66.000,00 | | |
| 1721.52.0.1.02.00.00 | Cota-Parte do IPI | 1.500.1001.000.000 | 27.500,00 | | |
| 1721.52.0.1.03.00.00 | Cota-Parte do IPI | 1.500.1002.000.000 | 16.500,00 | | |
| 1721.53.0.0.00.00.00 | COTA-PARTE DA CONTRIBUIÇÃO DE INTERVENÇÃO NO DOMÍNIO ECONÔMI | | 5.000,00 | | |
| 1721.53.0.1.00.00.00 | COTA-PARTE DA CONTRIBUIÇÃO DE INTERVENÇÃO NO DOMÍNIO ECONÔMI | | 5.000,00 | | |
| 1721.53.0.1.01.00.00 | Cota-Parte CIDE | 1.750.0000.000.000 | 5.000,00 | | |
| 1723.00.0.0.00.00.00 | TRANSFERÊNCIAS DE RECURSOS DO SISTEMA ÚNICO DE SAÚDE - SUS | | 1.190.000,00 | | |
| 1723.50.0.0.00.00.00 | TRANSFERÊNCIAS DE RECURSOS DO SISTEMA ÚNICO DE SAÚDE - SUS | | 1.190.000,00 | | |
| 1723.50.0.1.00.00.00 | TRANSFERÊNCIAS DE RECURSOS DO SISTEMA ÚNICO DE SAÚDE - SUS - | | 1.190.000,00 | | |
| 1723.50.0.1.01.00.00 | TRANSFERÊNCIAS DE RECURSOS DO SISTEMA ÚNICO DE SAÚDE - SUS - | | 1.190.000,00 | | |
| 1723.50.0.1.01.01.00 | ATB - Agentes Comunitários de Saúde | 1.621.0000.000.000 | 90.000,00 | | |
| 1723.50.0.1.01.02.00 | ATB - Saúde da Família | 1.621.0000.000.000 | 160.000,00 | | |
| 1723.50.0.1.01.03.00 | ATB - Planificasus | 1.621.0000.000.000 | 120.000,00 | | |
| 1723.50.0.1.01.04.00 | ATB - Sistema Penitenciário | 1.621.0000.000.000 | 144.000,00 | | |
| 1723.50.0.1.01.05.00 | ATB - Centro de Especialidades Regionais | 1.621.0000.000.000 | 23.000,00 | | |
| 1723.50.0.1.01.06.00 | MAC - HPP | 1.621.0000.000.000 | 500.000,00 | | |
| 1723.50.0.1.01.07.00 | MAC - PPI | 1.621.0000.000.000 | 2.000,00 | | |
| 1723.50.0.1.01.08.00 | AF - Farmácia Básica | 1.621.0000.000.000 | 27.000,00 | | |
| 1723.50.0.1.01.09.00 | Agentes de Controle de Endemias | 1.621.0000.000.000 | 119.000,00 | | |
| 1723.50.0.1.01.10.00 | VGS - Vigilância Sanitária | 1.621.0000.000.000 | 5.000,00 | | |
| 1724.00.0.0.00.00.00 | TRANSFERÊNCIAS DE CONVÊNIOS DOS ESTADOS E DF E DE SUAS ENTID | | 1.244.000,00 | | |
| 1724.51.0.0.00.00.00 | TRANSFERÊNCIAS DE CONVÊNIOS DOS ESTADOS DESTINADAS A PROGRAM | | 1.150.000,00 | | |
| 1724.51.0.1.00.00.00 | TRANSFERÊNCIAS DE CONVÊNIOS DOS ESTADOS DESTINADAS A PROGRAM | | 1.150.000,00 | | |
| 1724.51.0.1.01.00.00 | TRANSFERÊNCIAS DE CONVÊNIOS DOS ESTADOS DESTINADAS A PROGRAM | | 1.150.000,00 | | |
| 1724.51.0.1.01.01.00 | Transferências de Convênio do Estado - Transporte Escolar | 1.571.0000.000.000 | 1.150.000,00 | | |
| 1724.99.0.0.00.00.00 | OUTRAS TRANSFERÊNCIAS DE CONVÊNIOS DOS ESTADOS E DF E DE SUA | | 94.000,00 | | |
| 1724.99.0.1.00.00.00 | OUTRAS TRANSFERÊNCIAS DE CONVÊNIOS DOS ESTADOS E DF E DE SUA | | 94.000,00 | | |
| 1724.99.0.1.01.00.00 | OUTRAS TRANSFERÊNCIAS DE CONVÊNIOS DOS ESTADOS E DF E DE SUA | | 94.000,00 | | |



PREFEITURA DE DOIS IRMAOS DO BURITI

Anexo 02
Page 8

Orçamento Programa - Exercício de 2024

RECEITAS SEGUNDO AS CATEGORIAS ECONOMICAS

| Código | Especificação | F.R.-C.A. | Desdobramento | SubCategoria Fonte | Categoria Econômica |
|----------------------|--|--------------------|---------------|--------------------|---------------------|
| 1724.99.0.1.01.01.00 | Outras Transferências de Convênios do Estado - FMC | 1.701.0000.000.000 | 6.000,00 | | |
| 1724.99.0.1.01.02.00 | Outras Transferências de Convênios do Estado - FMT | 1.701.0000.000.000 | 6.000,00 | | |
| 1724.99.0.1.01.03.00 | Outras Transferências de Convênios do Estado - FMMA | 1.701.0000.000.000 | 12.000,00 | | |
| 1724.99.0.1.01.04.00 | Outras Transferências de Convênios dos Estados - PMDIB | 1.701.0000.000.000 | 70.000,00 | | |
| 1729.00.0.0.00.00.00 | OUTRAS TRANSFERÊNCIAS DOS ESTADOS E DISTRITO FEDERAL | | 4.609.000,00 | | |
| 1729.51.0.0.00.00.00 | TRANSFERÊNCIAS DE ESTADOS DESTINADAS À ASSISTÊNCIA SOCIAL | | 203.000,00 | | |
| 1729.51.0.1.00.00.00 | TRANSFERÊNCIAS DE ESTADOS DESTINADAS À ASSISTÊNCIA SOCIAL - | | 203.000,00 | | |
| 1729.51.0.1.01.00.00 | TRANSFERÊNCIAS DE ESTADOS DESTINADAS À ASSISTÊNCIA SOCIAL - | | 203.000,00 | | |
| 1729.51.0.1.01.01.00 | Transferência do Estado - FEAS | 1.661.0000.000.000 | 203.000,00 | | |
| 1729.99.0.0.00.00.00 | OUTRAS TRANSFERÊNCIAS DOS ESTADOS E DF | | 4.406.000,00 | | |
| 1729.99.0.1.00.00.00 | OUTRAS TRANSFERÊNCIAS DOS ESTADOS E DF - PRINCIPAL | | 4.406.000,00 | | |
| 1729.99.0.1.99.00.00 | OUTRAS TRANSFERÊNCIAS DOS ESTADOS E DF | | 4.406.000,00 | | |
| 1729.99.0.1.99.01.00 | Fundersul | 1.799.7400.000.000 | 3.600.000,00 | | |
| 1729.99.0.1.99.02.00 | FIS - Fundo de Investimento Social (Lei 2105/2000) | 1.899.7407.000.000 | 170.000,00 | | |
| 1729.99.0.1.99.03.00 | FIS Saúde (LEI 4.170/2012) | 1.659.0000.000.000 | 636.000,00 | | |
| 1740.00.0.0.00.00.00 | TRANSFERÊNCIAS DE INSTITUIÇÕES PRIVADAS | | | 15.000,00 | |
| 1741.00.0.0.00.00.00 | TRANSFERÊNCIAS DE INSTITUIÇÕES PRIVADAS | | 15.000,00 | | |
| 1741.99.0.0.00.00.00 | OUTRAS TRANSFERÊNCIAS DE INSTITUIÇÕES PRIVADAS | | 15.000,00 | | |
| 1741.99.0.1.00.00.00 | OUTRAS TRANSFERÊNCIAS DE INSTITUIÇÕES PRIVADAS | | 15.000,00 | | |
| 1741.99.0.1.01.00.00 | Outras Transferências de Instituições Privadas - FMDCA | 1.669.0000.000.000 | 15.000,00 | | |
| 1750.00.0.0.00.00.00 | TRANSFERÊNCIAS DE OUTRAS INSTITUIÇÕES PÚBLICAS | | | 17.427.000,00 | |
| 1751.00.0.0.00.00.00 | TRANSFERÊNCIAS DE RECURSOS DO FUNDO DE MANUTENÇÃO E DESENVOL | | 17.392.000,00 | | |
| 1751.50.0.0.00.00.00 | TRANSFERÊNCIAS DE RECURSOS DO FUNDO DE MANUTENÇÃO E DESENVOL | | 17.392.000,00 | | |
| 1751.50.0.1.00.00.00 | TRANSFERÊNCIAS DE RECURSOS DO FUNDO DE MANUTENÇÃO E DESENVOL | | 17.392.000,00 | | |
| 1751.50.0.1.01.00.00 | Transferências de Recursos do FUNDEB 70% | 1.540.1070.000.000 | 13.126.000,00 | | |
| 1751.50.0.1.02.00.00 | Transferências de Recursos do FUNDEB 30% | 1.540.0000.000.000 | 4.266.000,00 | | |
| 1759.00.0.0.00.00.00 | DEMAIS TRANSFERÊNCIAS DE OUTRAS INSTITUIÇÕES PÚBLICAS | | 35.000,00 | | |
| 1759.99.0.0.00.00.00 | DEMAIS TRANSFERÊNCIAS DE OUTRAS INSTITUIÇÕES PÚBLICAS | | 35.000,00 | | |
| 1759.99.0.1.00.00.00 | DEMAIS TRANSFERÊNCIAS DE OUTRAS INSTITUIÇÕES PÚBLICAS - PRIN | | 35.000,00 | | |
| 1759.99.0.1.01.00.00 | Transferências de Outras Instituições Públicas - RFB IRPF | 1.669.0000.000.000 | 35.000,00 | | |
| 1900.00.0.0.00.00.00 | OUTRAS RECEITAS CORRENTES | | | 191.000,00 | |
| 1910.00.0.0.00.00.00 | MULTAS ADMINISTRATIVAS, CONTRATUAIS E JUDICIAIS | | | 29.000,00 | |
| 1911.00.0.0.00.00.00 | MULTAS ADMINISTRATIVAS, CONTRATUAIS E JUDICIAIS | | 29.000,00 | | |
| 1911.14.0.0.00.00.00 | MULTAS PREVISTAS NO CÓDIGO DE TRÂNSITO BRASILEIRO - CTB | | 29.000,00 | | |
| 1911.14.0.1.00.00.00 | MULTAS PREVISTAS NO CÓDIGO DE TRÂNSITO BRASILEIRO - CTB - PR | | 29.000,00 | | |
| 1911.14.0.1.01.00.00 | Multas de Trânsito - CTB | 1.752.0000.000.000 | 29.000,00 | | |
| 1920.00.0.0.00.00.00 | INDENIZAÇÕES, RESTITUIÇÕES E RESSARCIMENTOS | | | 32.000,00 | |
| 1921.00.0.0.00.00.00 | INDENIZAÇÕES | | 20.000,00 | | |
| 1921.99.0.0.00.00.00 | OUTRAS INDENIZAÇÕES | | 20.000,00 | | |
| 1921.99.0.1.00.00.00 | OUTRAS INDENIZAÇÕES - PRINCIPAL | | 20.000,00 | | |
| 1921.99.0.1.01.00.00 | Outras Indenizações | 1.501.0000.000.000 | 20.000,00 | | |
| 1922.00.0.0.00.00.00 | RESTITUIÇÕES | | 12.000,00 | | |
| 1922.99.0.0.00.00.00 | OUTRAS RESTITUIÇÕES | | 12.000,00 | | |
| 1922.99.0.1.00.00.00 | OUTRAS RESTITUIÇÕES - PRINCIPAL | | 12.000,00 | | |
| 1922.99.0.1.01.00.00 | Outras Restituições | 1.500.0000.000.000 | 10.000,00 | | |
| 1922.99.0.1.02.00.00 | Outras Restituições - FMS | 1.500.1002.000.000 | 1.000,00 | | |
| 1922.99.0.1.03.00.00 | Outras Restituições - FMAS | 1.500.0000.000.000 | 1.000,00 | | |
| 1990.00.0.0.00.00.00 | DEMAIS RECEITAS CORRENTES | | | 130.000,00 | |
| 1999.00.0.0.00.00.00 | OUTRAS RECEITAS CORRENTES | | 130.000,00 | | |
| 1999.12.0.0.00.00.00 | ENCARGOS LEGAIS PELA INSCRIÇÃO EM DÍVIDA ATIVA E RECEITAS DE | | 30.000,00 | | |
| 1999.12.2.0.00.00.00 | ÔNUS DE SUCUMBÊNCIA | | 30.000,00 | | |
| 1999.12.2.1.00.00.00 | ÔNUS DE SUCUMBÊNCIA - PRINCIPAL | | 30.000,00 | | |



PREFEITURA DE DOIS IRMAOS DO BURITI

Anexo 02
Page 9

Orçamento Programa - Exercício de 2024

RECEITAS SEGUNDO AS CATEGORIAS ECONOMICAS

| Código | Especificação | F.R.-C.A. | Desdobramento | SubCategoria Fonte | Categoria Econômica |
|----------------------|---|--------------------|---------------|--------------------|---------------------|
| 1999.12.2.1.01.00.00 | Ônus de Sucumbência - Principal | 1.501.0000.000.000 | 30.000,00 | | |
| 1999.99.0.0.00.00.00 | OUTRAS RECEITAS | | 100.000,00 | | |
| 1999.99.3.0.00.00.00 | OUTRAS RECEITAS NÃO ARRECADADAS E NÃO PROJETADAS PELA RFB - | | 100.000,00 | | |
| 1999.99.3.1.00.00.00 | OUTRAS RECEITAS NÃO ARRECADADAS E NÃO PROJETADAS PELA RFB - | | 100.000,00 | | |
| 1999.99.3.1.01.00.00 | Outras Receitas | 1.501.0000.000.000 | 100.000,00 | | |
| 2000.00.0.0.00.00.00 | RECEITAS DE CAPITAL | | | | 14.594.000,00 |
| 2100.00.0.0.00.00.00 | OPERAÇÕES DE CRÉDITO | | | 3.498.000,00 | |
| 2110.00.0.0.00.00.00 | OPERAÇÕES DE CRÉDITO - MERCADO INTERNO | | | 3.498.000,00 | |
| 2119.00.0.0.00.00.00 | OUTRAS OPERAÇÕES DE CRÉDITO - MERCADO INTERNO | | 3.498.000,00 | | |
| 2119.99.0.0.00.00.00 | OUTRAS OPERAÇÕES DE CRÉDITO - MERCADO INTERNO | | 3.498.000,00 | | |
| 2119.99.0.1.00.00.00 | OUTRAS OPERAÇÕES DE CRÉDITO - MERCADO INTERNO - PRINCIPAL | | 3.498.000,00 | | |
| 2119.99.0.1.01.00.00 | Operação de Crédito Usina Fotovoltaica | 1.754.0000.000.000 | 2.498.000,00 | | |
| 2119.99.0.1.02.00.00 | Operação de Crédito Pavimentação Asfáltica | 1.754.0000.000.000 | 1.000.000,00 | | |
| 2400.00.0.0.00.00.00 | TRANSFERÊNCIAS DE CAPITAL | | | 11.096.000,00 | |
| 2410.00.0.0.00.00.00 | TRANSFERÊNCIAS DA UNIÃO E DE SUAS ENTIDADES | | | 7.610.000,00 | |
| 2411.00.0.0.00.00.00 | TRANSFERÊNCIAS DE RECURSOS DO SISTEMA ÚNICO DE SAÚDE - SUS | | 249.000,00 | | |
| 2411.51.0.0.00.00.00 | TRANSFERÊNCIAS DE RECURSOS DO SISTEMA ÚNICO DE SAÚDE - SUS - | | 249.000,00 | | |
| 2411.51.1.0.00.00.00 | TRANSFERÊNCIAS DE RECURSOS DO BLOCO DE ESTRUTURAÇÃO DA REDE | | 129.000,00 | | |
| 2411.51.1.1.00.00.00 | TRANSFERÊNCIAS DE RECURSOS DO BLOCO DE ESTRUTURAÇÃO DA REDE | | 129.000,00 | | |
| 2411.51.1.1.01.00.00 | TRANSFERÊNCIAS DE RECURSOS DO BLOCO DE ESTRUTURAÇÃO DA REDE | | 129.000,00 | | |
| 2411.51.1.1.01.01.00 | Transferência de Recursos Estruturação da Saúde - Aten. Prim | 1.601.0000.000.000 | 129.000,00 | | |
| 2411.51.2.0.00.00.00 | TRANSFERÊNCIAS DE RECURSOS DO BLOCO DE ESTRUTURAÇÃO DA REDE | | 120.000,00 | | |
| 2411.51.2.1.00.00.00 | TRANSFERÊNCIAS DE RECURSOS DO BLOCO DE ESTRUTURAÇÃO DA REDE | | 120.000,00 | | |
| 2411.51.2.1.01.00.00 | TRANSFERÊNCIAS DE RECURSOS DO BLOCO DE ESTRUTURAÇÃO DA REDE | | 120.000,00 | | |
| 2411.51.2.1.01.01.00 | Transferência de Recursos Estruturação da Saúde - Aten. Espe | 1.601.0000.000.000 | 120.000,00 | | |
| 2412.00.0.0.00.00.00 | TRANSFERÊNCIAS DE RECURSOS DO FUNDO NACIONAL DO DESENVOLVIME | | 1.101.000,00 | | |
| 2412.50.0.0.00.00.00 | TRANSFERÊNCIAS DE RECURSOS DESTINADOS A PROGRAMAS DE EDUCAÇÃO | | 1.101.000,00 | | |
| 2412.50.9.0.00.00.00 | OUTRAS TRANSFERÊNCIAS DESTINADAS A PROGRAMAS DE EDUCAÇÃO | | 1.101.000,00 | | |
| 2412.50.9.1.00.00.00 | OUTRAS TRANSFERÊNCIAS DESTINADAS A PROGRAMAS DE EDUCAÇÃO - P | | 1.101.000,00 | | |
| 2412.50.9.1.01.00.00 | Outras Transferências do FNDE - Construção Escola | 1.569.0000.000.000 | 1.000.000,00 | | |
| 2412.50.9.1.02.00.00 | Outras Transferências do FNDE - Construção Creche | 1.569.0000.000.000 | 101.000,00 | | |
| 2413.00.0.0.00.00.00 | TRANSFERÊNCIAS DE RECURSOS DO FUNDO NACIONAL DE ASSISTÊNCIA | | 10.000,00 | | |
| 2413.50.0.0.00.00.00 | TRANSFERÊNCIAS DE RECURSOS DO FUNDO NACIONAL DE ASSISTÊNCIA | | 10.000,00 | | |
| 2413.50.0.1.00.00.00 | TRANSFERÊNCIAS DE RECURSOS DO FUNDO NACIONAL DE ASSISTÊNCIA | | 10.000,00 | | |
| 2413.50.0.1.01.00.00 | TRANSFERÊNCIAS DE RECURSOS DO FUNDO NACIONAL DE ASSISTÊNCIA | | 10.000,00 | | |
| 2413.50.0.1.01.01.00 | Transferências de Recursos do FNAS - SIGTV Estruturação Inv. | 1.660.0000.000.000 | 10.000,00 | | |
| 2414.00.0.0.00.00.00 | TRANSFERÊNCIAS DE CONVÊNIO DA UNIÃO E DE SUAS ENTIDADES | | 5.748.000,00 | | |
| 2414.50.0.0.00.00.00 | TRANSFERÊNCIAS DE CONVÊNIO DA UNIÃO PARA O SISTEMA ÚNICO DE | | 831.000,00 | | |
| 2414.50.0.1.00.00.00 | TRANSFERÊNCIAS DE CONVÊNIO DA UNIÃO PARA O SISTEMA ÚNICO DE | | 831.000,00 | | |
| 2414.50.0.1.01.00.00 | TRANSFERÊNCIAS DE CONVÊNIO DA UNIÃO PARA O SISTEMA ÚNICO DE | | 831.000,00 | | |
| 2414.50.0.1.01.01.00 | Transferência de Convênios da União para o SUS | 1.631.0000.000.000 | 831.000,00 | | |
| 2414.51.0.0.00.00.00 | TRANSFERÊNCIAS DE CONVÊNIO DA UNIÃO DESTINADAS A PROGRAMAS | | 602.000,00 | | |
| 2414.51.0.1.00.00.00 | TRANSFERÊNCIAS DE CONVÊNIO DA UNIÃO DESTINADAS A PROGRAMAS | | 602.000,00 | | |
| 2414.51.0.1.01.00.00 | TRANSFERÊNCIAS DE CONVÊNIO DA UNIÃO DESTINADAS A PROGRAMAS | | 602.000,00 | | |
| 2414.51.0.1.01.01.00 | Transferências de Convênio União - Programas de Educação | 1.570.0000.000.000 | 602.000,00 | | |
| 2414.52.0.0.00.00.00 | TRANSFERÊNCIAS DE CONVÊNIO DA UNIÃO | | 3.000,00 | | |



PREFEITURA DE DOIS IRMAOS DO BURITI

Anexo 02
Page 10

Orçamento Programa - Exercício de 2024

RECEITAS SEGUNDO AS CATEGORIAS ECONOMICAS

| Código | Especificação | F.R.-C.A. | Desdobramento | SubCategoria Fonte | Categoria Econômica |
|----------------------|--|-------------------|---------------|--------------------|---------------------|
| | DESTINADAS A PROGRAMAS | | | | |
| 2414.52.0.1.00.00.00 | TRANSFERÊNCIAS DE CONVÊNIO DA UNIÃO DESTINADAS A PROGRAMAS | | 3.000,00 | | |
| 2414.52.0.1.01.00.00 | TRANSFERÊNCIAS DE CONVÊNIO DA UNIÃO DESTINADAS A PROGRAMAS | | 3.000,00 | | |
| 2414.52.0.1.01.01.00 | Transferência de Convênios da União Saneamento Básico - FMMA | 1700.0000.000.000 | 3.000,00 | | |
| 2414.53.0.0.00.00.00 | TRANSFERÊNCIAS DE CONVÊNIO DA UNIÃO DESTINADAS A PROGRAMAS | | 3.000,00 | | |
| 2414.53.0.1.00.00.00 | TRANSFERÊNCIAS DE CONVÊNIO DA UNIÃO DESTINADAS A PROGRAMAS | | 3.000,00 | | |
| 2414.53.0.1.01.00.00 | TRANSFERÊNCIAS DE CONVÊNIO DA UNIÃO DESTINADAS A PROGRAMAS | | 3.000,00 | | |
| 2414.53.0.1.01.01.00 | Transferências de Convênios da União p/ Meio Ambiente - FMMA | 1700.0000.000.000 | 3.000,00 | | |
| 2414.99.0.0.00.00.00 | OUTRAS TRANSFERÊNCIAS DE CONVÊNIO DA UNIÃO E DE SUAS ENTIDA | | 4.309.000,00 | | |
| 2414.99.0.1.00.00.00 | OUTRAS TRANSFERÊNCIAS DE CONVÊNIO DA UNIÃO E DE SUAS ENTIDA | | 4.309.000,00 | | |
| 2414.99.0.1.01.00.00 | OUTRAS TRANSFERÊNCIAS DE CONVÊNIO DA UNIÃO E DE SUAS ENTIDA | | 4.309.000,00 | | |
| 2414.99.0.1.01.01.00 | Outras Transferências de Convênios da União - FMC | 1700.0000.000.000 | 3.000,00 | | |
| 2414.99.0.1.01.02.00 | Outras Transferências de Convênios da União - FMT | 1700.0000.000.000 | 3.000,00 | | |
| 2414.99.0.1.01.03.00 | Outras Transferências de Convênios da União - FMS | 1665.0000.000.000 | 58.000,00 | | |
| 2414.99.0.1.01.04.00 | Outras Transferências de Convênios da União - PMDIB | 1700.0000.000.000 | 4.243.000,00 | | |
| 2414.99.0.1.01.05.00 | Outras Transferências de Convênios da União - FMHIS | 1700.0000.000.000 | 2.000,00 | | |
| 2419.00.0.0.00.00.00 | OUTRAS TRANSFERÊNCIAS DE RECURSOS DA UNIÃO E DE SUAS ENTIDAD | | 502.000,00 | | |
| 2419.51.0.0.00.00.00 | TRANSFERÊNCIA ESPECIAL DA UNIÃO | | 500.000,00 | | |
| 2419.51.0.1.00.00.00 | TRANSFERÊNCIA ESPECIAL DA UNIÃO | | 500.000,00 | | |
| 2419.51.0.1.01.00.00 | Transferência Especial da União - Emenda Parlamentar Individ | 1706.3110.000.000 | 500.000,00 | | |
| 2419.99.0.0.00.00.00 | OUTRAS TRANSFERÊNCIAS DE RECURSOS DA UNIÃO E DE SUAS ENTIDAD | | 2.000,00 | | |
| 2419.99.0.1.00.00.00 | OUTRAS TRANSFERÊNCIAS DE RECURSOS DA UNIÃO E DE SUAS ENTIDAD | | 2.000,00 | | |
| 2419.99.0.1.02.00.00 | Outras Transferências de Recursos do FNHIS - FMHIS | 1899.0000.000.000 | 2.000,00 | | |
| 2420.00.0.0.00.00.00 | TRANSFERÊNCIAS DOS ESTADOS E DO DISTRITO FEDERAL E DE SUAS E | | | 3.486.000,00 | |
| 2421.00.0.0.00.00.00 | TRANSFERÊNCIAS DE RECURSOS DO SISTEMA ÚNICO DE SAÚDE - SUSDO | | 100.000,00 | | |
| 2421.50.0.0.00.00.00 | TRANSFERÊNCIAS DE RECURSOS DO SISTEMA ÚNICO DE SAÚDE - SUS | | 100.000,00 | | |
| 2421.50.0.1.00.00.00 | TRANSFERÊNCIAS DE RECURSOS DO SISTEMA ÚNICO DE SAÚDE - SUS - | | 100.000,00 | | |
| 2421.50.0.1.01.00.00 | TRANSFERÊNCIAS DE RECURSOS DO SISTEMA ÚNICO DE SAÚDE - SUS - | | 100.000,00 | | |
| 2421.50.0.1.01.01.00 | Transferências de Recursos SUS Estado | 1621.0000.000.000 | 100.000,00 | | |
| 2422.00.0.0.00.00.00 | TRANSFERÊNCIAS DE CONVÊNIO DOS ESTADOS E DF E DE SUAS ENTID | | 3.386.000,00 | | |
| 2422.50.0.0.00.00.00 | TRANSFERÊNCIAS DE CONVÊNIO DOS ESTADOS PARA O SISTEMA ÚNICO | | 437.000,00 | | |
| 2422.50.0.1.00.00.00 | TRANSFERÊNCIAS DE CONVÊNIO DOS ESTADOS PARA O SISTEMA ÚNICO | | 437.000,00 | | |
| 2422.50.0.1.01.00.00 | TRANSFERÊNCIAS DE CONVÊNIO DOS ESTADOS PARA O SISTEMA ÚNICO | | 437.000,00 | | |
| 2422.50.0.1.01.01.00 | Transferências de Convênios do Estado para o SUS | 1632.0000.000.000 | 437.000,00 | | |
| 2422.51.0.0.00.00.00 | TRANSFERÊNCIAS DE CONVÊNIO DOS ESTADOS DESTINADAS A PROGRAM | | 4.000,00 | | |
| 2422.51.0.1.00.00.00 | TRANSFERÊNCIAS DE CONVÊNIO DOS ESTADOS DESTINADAS A PROGRAM | | 4.000,00 | | |
| 2422.51.0.1.01.00.00 | TRANSFERÊNCIAS DE CONVÊNIO DOS ESTADOS DESTINADAS A PROGRAM | | 4.000,00 | | |
| 2422.51.0.1.01.01.00 | Transferências de Convênio do Estado - Programa de Educação | 1571.0000.000.000 | 4.000,00 | | |
| 2422.52.0.0.00.00.00 | TRANSFERÊNCIAS DE CONVÊNIO DOS ESTADOS DESTINADAS A PROGRAM | | 3.000,00 | | |
| 2422.52.0.1.00.00.00 | TRANSFERÊNCIAS DE CONVÊNIO DOS ESTADOS DESTINADAS A PROGRAM | | 3.000,00 | | |
| 2422.52.0.1.01.00.00 | TRANSFERÊNCIAS DE CONVÊNIO DOS ESTADOS DESTINADAS A PROGRAM | | 3.000,00 | | |
| 2422.52.0.1.01.01.00 | Transferência de Convênios Estado Saneamento Básico - FMMA | 1701.0000.000.000 | 3.000,00 | | |
| 2422.53.0.0.00.00.00 | TRANSFERÊNCIAS DE CONVÊNIO DOS ESTADOS DESTINADAS A PROGRAM | | 3.000,00 | | |
| 2422.53.0.1.00.00.00 | TRANSFERÊNCIAS DE CONVÊNIO DOS ESTADOS DESTINADAS A PROGRAM | | 3.000,00 | | |
| 2422.53.0.1.01.00.00 | TRANSFERÊNCIAS DE CONVÊNIO DOS ESTADOS DESTINADAS A PROGRAM | | 3.000,00 | | |



PREFEITURA DE DOIS IRMAOS DO BURITI

Anexo 02
Page 11

Orçamento Programa - Exercício de 2024

RECEITAS SEGUNDO AS CATEGORIAS ECONOMICAS

| Código | Especificação | F.R.-C.A. | Desdobramento | SubCategoria Fonte | Categoria Econômica |
|--|--|--------------------|---------------|--------------------|----------------------|
| 2422.53.0.1.01.01.00 | Transferência de Convênios do Estado p/ Meio Ambiente - FMMA | 1.701.0000.000.000 | 3.000,00 | | |
| 2422.99.0.0.00.00.00 | OUTRAS TRANSFERÊNCIAS DE CONVÊNIO DOS ESTADOS E DF E DE SUA | | 2.939.000,00 | | |
| 2422.99.0.1.00.00.00 | OUTRAS TRANSFERÊNCIAS DE CONVÊNIO DOS ESTADOS E DF E DE SUA | | 2.939.000,00 | | |
| 2422.99.0.1.01.00.00 | OUTRAS TRANSFERÊNCIAS DE CONVÊNIO DOS ESTADOS E DF E DE SUA | | 2.939.000,00 | | |
| 2422.99.0.1.01.01.00 | Outras Transferências de Convênios do Estado - FMC | 1.701.0000.000.000 | 3.000,00 | | |
| 2422.99.0.1.01.02.00 | Outras Transferências de Convênios do Estado - FMT | 1.701.0000.000.000 | 3.000,00 | | |
| 2422.99.0.1.01.03.00 | Outras Transferências de Convênios do Estado - FMAS | 1.665.0000.000.000 | 58.000,00 | | |
| 2422.99.0.1.01.04.00 | Outras Transferências de Convênios do Estado - PMDIB | 1.701.0000.000.000 | 2.873.000,00 | | |
| 2422.99.0.1.01.05.00 | Outras Transferências de Convênios do Estado - FMHIS | 1.701.0000.000.000 | 2.000,00 | | |
| 9000.00.0.0.00.00.00 | (R) DEDUÇÕES DA RECEITA | | | | -9.192.000,00 |
| 9500.00.0.0.00.00.00 | (R) DEDUÇÕES DO FUNDEB | | | -9.192.000,00 | |
| 9510.00.0.0.00.00.00 | (R) DEDUÇÕES DO FUNDEB | | -9.192.000,00 | | |
| 9510.00.0.0.00.00.00 | (R) DEDUÇÕES DO FUNDEB | | | -9.192.000,00 | |
| 9510.00.0.0.01.00.00 | Dedução do FUNDEB - FPM | 1.500.1001.000.000 | -4.600.000,00 | | |
| 9510.00.0.0.02.00.00 | Dedução do FUNDEB - ITR | 1.500.1001.000.000 | -580.000,00 | | |
| 9510.00.0.0.03.00.00 | Dedução do FUNDEB - ICMS | 1.500.1001.000.000 | -3.800.000,00 | | |
| 9510.00.0.0.04.00.00 | Dedução do FUNDEB - IPVA | 1.500.1001.000.000 | -190.000,00 | | |
| 9510.00.0.0.05.00.00 | Dedução do FUNDEB - IPI EXPORTAÇÃO | 1.500.1001.000.000 | -22.000,00 | | |
| Total das Receitas (exceto Intra-Orçamentárias) | | | | | 97.532.500,00 |

| | | | | | |
|---|--|------------------|--------------|--------------|---------------------|
| 7000.00.0.0.00.00.00 | RECEITAS CORRENTES - INTRA OFSS | | | | 3.467.500,00 |
| 7200.00.0.0.00.00.00 | CONTRIBUIÇÕES - INTRA OFSS | | | 3.467.500,00 | |
| 7210.00.0.0.00.00.00 | CONTRIBUIÇÕES SOCIAIS - INTRA OFSS | | | 3.467.500,00 | |
| 7215.00.0.0.00.00.00 | CONTRIBUIÇÕES PARA REGIMES PRÓPRIOS DE | | 3.467.500,00 | | |
| 7215.02.0.0.00.00.00 | CONTRIBUIÇÃO PATRONAL - SERVIDOR CIVIL - IN | | 2.832.500,00 | | |
| 7215.02.1.0.00.00.00 | CONTRIBUIÇÃO PATRONAL - SERVIDOR CIVIL AT | | 2.832.500,00 | | |
| 7215.02.1.1.00.00.00 | CONTRIBUIÇÃO PATRONAL - SERVIDOR CIVIL AT | | 2.792.500,00 | | |
| 7215.02.1.1.01.00.00 | Contribuição Patronal - Servidor Civil ATIVO INTRA C1 | 800.1111.000.000 | 2.792.500,00 | | |
| 7215.02.1.2.00.00.00 | CONTRIBUIÇÃO PATRONAL - SERVIDOR CIVIL AT | | 40.000,00 | | |
| 7215.02.1.2.01.00.00 | Contribuição Patronal - Servidor Civil ATIVO Multas e 1 | 800.1111.000.000 | 40.000,00 | | |
| 7215.51.0.0.00.00.00 | CONTRIBUIÇÃO PATRONAL - PARCELAMENTOS - | | 635.000,00 | | |
| 7215.51.1.0.00.00.00 | CONTRIBUIÇÃO PATRONAL - SERVIDOR CIVIL AT | | 635.000,00 | | |
| 7215.51.1.1.00.00.00 | CONTRIBUIÇÃO PATRONAL - SERVIDOR CIVIL AT | | 595.000,00 | | |
| 7215.51.1.1.01.00.00 | Contribuição Patronal - Servidor Civil Ativo - PARCEL1 | 800.1111.000.000 | 595.000,00 | | |
| 7215.51.1.2.00.00.00 | CONTRIBUIÇÃO PATRONAL - SERVIDOR CIVIL AT | | 40.000,00 | | |
| 7215.51.1.2.01.00.00 | Contribuição Patronal - Servidor Civil Ativo - Juros e M | 800.1111.000.000 | 40.000,00 | | |
| Total das Receitas (Intra-Orçamentárias) | | | | | 3.467.500,00 |

TOTALIZAÇÃO DAS RECEITAS POR CATEGORIA ECONOMICA

| | |
|--------------------|---------------|
| RECEITA CORRENTE | 86.406.000,00 |
| RECEITA DE CAPITAL | 14.594.000,00 |



PREFEITURA DE DOIS IRMAOS DO BURITI

Anexo 02
Page 12

Orçamento Programa - Exercício de 2024

RECEITAS SEGUNDO AS CATEGORIAS ECONOMICAS

| Código | Especificação | F.R.-C.A. | Desdobramento | SubCategoria Fonte | Categoria Econômica |
|--------|---------------|-----------|---------------|-----------------------|------------------------|
|--------|---------------|-----------|---------------|-----------------------|------------------------|

| | | | | | |
|--------------------------|--|--|--|--|----------------|
| Total Geral das Receitas | | | | | 101.000.000,00 |
|--------------------------|--|--|--|--|----------------|

WLADEMIR DE SOUZA VOLK
PREFEITO MUNICIPAL
836.177.101-82

ADRIANO GOMES
SECRETÁRIO M. DE FINANÇAS
019.587.911-21



PREFEITURA DE DOIS IRMAOS DO BURITI

Orçamento Programa - Exercício de 2024
Anexo 02
Page 1

NATUREZA DA DESPESA POR ORGÃO

| PODER ORGÃO | | | | | | |
|--|--|--------------------|--------------|--------------|--------------|---------------------|
| 01 PODER LEGISLATIVO | | | | | | |
| 01 CÂMARA MUNICIPAL DE DOIS IRMÃOS DO BURITI | | | | | | |
| Código | Especificação | F.R.-C.A. | Elemento | Modalidade | Grupo | Categoria Econômica |
| 3.0.00.00 | DESPESAS CORRENTES | | | | | 3.335.000,00 |
| 3.1.00.00 | PESSOAL E ENCARGOS SOCIAIS | | | | 1.734.000,00 | |
| 3.1.90.00 | APLICAÇÕES DIRETAS | | | 1.720.000,00 | | |
| 3.1.90.11 | VENCIMENTOS E VANTAGENS FIXAS - PESSOAL CIVIL | 1.500.0000.000.000 | 1.415.000,00 | | | |
| 3.1.90.13 | OBRIGAÇÕES PATRONAIS | 1.500.0000.000.000 | 305.000,00 | | | |
| 3.1.91.00 | APLICAÇÕES DIRETAS- INTRA-ORÇAMENTÁRIAS | | | 14.000,00 | | |
| 3.1.91.13 | OBRIGAÇÕES PATRONAIS | 1.500.0000.000.000 | 14.000,00 | | | |
| 3.3.00.00 | OUTRAS DESPESAS CORRENTES | | | | 1.601.000,00 | |
| 3.3.50.00 | TRANSFERÊNCIAS A INSTITUIÇÕES PRIVADAS SEM FINS LUCRATIVOS | | | 6.500,00 | | |
| 3.3.50.41 | CONTRIBUIÇÕES | 1.500.0000.000.000 | 6.500,00 | | | |
| 3.3.90.00 | APLICAÇÕES DIRETAS | | | 1.594.500,00 | | |
| 3.3.90.08 | OUTROS BENEFÍCIOS ASSISTENCIAIS DO SERVIDOR OU DO MILITAR | 1.500.0000.000.000 | 1.000,00 | | | |
| 3.3.90.14 | DIÁRIAS - CIVIL | 1.500.0000.000.000 | 240.000,00 | | | |
| 3.3.90.30 | MATERIAL DE CONSUMO | 1.500.0000.000.000 | 285.000,00 | | | |
| 3.3.90.35 | SERVIÇOS DE CONSULTORIA | 1.500.0000.000.000 | 115.000,00 | | | |
| 3.3.90.36 | OUTROS SERVIÇOS DE TERCEIROS - PESSOA FÍSICA | 1.500.0000.000.000 | 80.000,00 | | | |
| 3.3.90.39 | OUTROS SERVIÇOS DE TERCEIROS - PESSOA JURÍDICA | 1.500.0000.000.000 | 773.500,00 | | | |
| 3.3.90.40 | SERVIÇOS DE TECNOLOGIA DA INFORMAÇÃO E COMUNICAÇÃO - PJ | 1.500.0000.000.000 | 100.000,00 | | | |
| 4.0.00.00 | DESPESAS DE CAPITAL | | | | | 115.000,00 |
| 4.4.00.00 | INVESTIMENTOS | | | | 115.000,00 | |
| 4.4.90.00 | APLICAÇÕES DIRETAS | | | 115.000,00 | | |
| 4.4.90.51 | OBRAS E INSTALAÇÕES | 1.500.0000.000.000 | 70.000,00 | | | |
| 4.4.90.52 | EQUIPAMENTOS E MATERIAL PERMANENTE | 1.500.0000.000.000 | 45.000,00 | | | |
| TOTAL | | | | | | 3.450.000,00 |



PREFEITURA DE DOIS IRMAOS DO BURITI

Orçamento Programa - Exercício de 2024
Anexo 02
Page 2

NATUREZA DA DESPESA POR ORGÃO

| PODER ORGÃO | | | | | | |
|-------------------------|---|--------------------|------------|--------------|--------------|---------------------|
| 02 PODER EXECUTIVO | | | | | | |
| 02 GABINETE DO PREFEITO | | | | | | |
| Código | Especificação | F.R.-C.A. | Elemento | Modalidade | Grupo | Categoria Econômica |
| 3.0.00.00 | DESPESAS CORRENTES | | | | | 2.146.000,00 |
| 3.1.00.00 | PESSOAL E ENCARGOS SOCIAIS | | | | 1.064.000,00 | |
| 3.1.90.00 | APLICAÇÕES DIRETAS | | | 1.004.000,00 | | |
| 3.1.90.04 | CONTRATAÇÃO POR TEMPO DETERMINADO | 1.500.0000.000.000 | 1.000,00 | | | |
| 3.1.90.11 | VENCIMENTOS E VANTAGENS FIXAS - PESSOAL CIVIL | 1.500.0000.000.000 | 876.000,00 | | | |
| 3.1.90.13 | OBRIGAÇÕES PATRONAIS | 1.500.0000.000.000 | 105.000,00 | | | |
| 3.1.90.92 | DESPESAS DE EXERCÍCIOS ANTERIORES | 1.500.0000.000.000 | 20.500,00 | | | |
| 3.1.90.94 | INDENIZAÇÕES E RESTITUIÇÕES TRABALHISTAS | 1.500.0000.000.000 | 1.500,00 | | | |
| 3.1.91.00 | APLICAÇÕES DIRETAS- INTRA-ORÇAMENTÁRIAS | | | 60.000,00 | | |
| 3.1.91.13 | OBRIGAÇÕES PATRONAIS | 1.500.0000.000.000 | 60.000,00 | | | |
| 3.3.00.00 | OUTRAS DESPESAS CORRENTES | | | | 1.082.000,00 | |
| 3.3.90.00 | APLICAÇÕES DIRETAS | | | 1.082.000,00 | | |
| 3.3.90.08 | OUTROS BENEFÍCIOS ASSISTENCIAIS DO SERVIDOR OU DO MILITAR | 1.500.0000.000.000 | 1.000,00 | | | |
| 3.3.90.14 | DIÁRIAS - CIVIL | 1.500.0000.000.000 | 52.000,00 | | | |
| 3.3.90.30 | MATERIAL DE CONSUMO | 1.500.0000.000.000 | 211.000,00 | | | |
| 3.3.90.33 | PASSAGENS E DESPESAS COM LOCOMOÇÃO | 1.500.0000.000.000 | 25.000,00 | | | |
| 3.3.90.35 | SERVIÇOS DE CONSULTORIA | 1.500.0000.000.000 | 10.000,00 | | | |
| 3.3.90.36 | OUTROS SERVIÇOS DE TERCEIROS - PESSOA FÍSICA | 1.500.0000.000.000 | 376.500,00 | | | |
| 3.3.90.39 | OUTROS SERVIÇOS DE TERCEIROS - PESSOA JURÍDICA | 1.500.0000.000.000 | 406.500,00 | | | |
| 4.0.00.00 | DESPESAS DE CAPITAL | | | | | 14.000,00 |
| 4.4.00.00 | INVESTIMENTOS | | | | 14.000,00 | |
| 4.4.90.00 | APLICAÇÕES DIRETAS | | | 14.000,00 | | |
| 4.4.90.52 | EQUIPAMENTOS E MATERIAL PERMANENTE | 1.500.0000.000.000 | 14.000,00 | | | |
| TOTAL | | | | | | 2.160.000,00 |



PREFEITURA DE DOIS IRMAOS DO BURITI

Orçamento Programa - Exercício de 2024
Anexo 02
Page 3

NATUREZA DA DESPESA POR ORGÃO

| PODER ORGÃO | | | | | | |
|--|---|--------------------|--------------|--------------|--------------|---------------------|
| 02 PODER EXECUTIVO | | | | | | |
| 03 SECRETARIA MUNICIPAL DE ADMINISTRAÇÃO | | | | | | |
| Código | Especificação | F.R.-C.A. | Elemento | Modalidade | Grupo | Categoria Econômica |
| 3.0.00.00 | DESPESAS CORRENTES | | | | | 5.898.000,00 |
| 3.1.00.00 | PESSOAL E ENCARGOS SOCIAIS | | | | 4.122.000,00 | |
| 3.1.90.00 | APLICAÇÕES DIRETAS | | | 4.012.000,00 | | |
| 3.1.90.01 | APOSENTADORIAS DO RPPS, RESERVA REMUNERADA E REFORMAS E | 1.800.1111.000.000 | 2.000.000,00 | | | |
| 3.1.90.03 | Pensões do RPPS e do militar | 1.800.1111.000.000 | 350.000,00 | | | |
| 3.1.90.11 | VENCIMENTOS E VANTAGENS FIXAS - PESSOAL CIVIL | 1.500.0000.000.000 | 1.385.000,00 | | | |
| 3.1.90.11 | VENCIMENTOS E VANTAGENS FIXAS - PESSOAL CIVIL | 1.802.0000.000.000 | 120.000,00 | | | |
| 3.1.90.13 | OBRIGAÇÕES PATRONAIS | 1.500.0000.000.000 | 145.000,00 | | | |
| 3.1.90.13 | OBRIGAÇÕES PATRONAIS | 1.802.0000.000.000 | 2.000,00 | | | |
| 3.1.90.92 | DESPESAS DE EXERCÍCIOS ANTERIORES | 1.500.0000.000.000 | 8.000,00 | | | |
| 3.1.90.94 | INDENIZAÇÕES E RESTITUIÇÕES TRABALHISTAS | 1.500.0000.000.000 | 1.000,00 | | | |
| 3.1.90.94 | INDENIZAÇÕES E RESTITUIÇÕES TRABALHISTAS | 1.800.1111.000.000 | 1.000,00 | | | |
| 3.1.91.00 | APLICAÇÕES DIRETAS- INTRA-ORÇAMENTÁRIAS | | | 110.000,00 | | |
| 3.1.91.13 | OBRIGAÇÕES PATRONAIS | 1.500.0000.000.000 | 110.000,00 | | | |
| 3.3.00.00 | OUTRAS DESPESAS CORRENTES | | | | 1.776.000,00 | |
| 3.3.90.00 | APLICAÇÕES DIRETAS | | | 1.776.000,00 | | |
| 3.3.90.08 | OUTROS BENEFÍCIOS ASSISTENCIAIS DO SERVIDOR OU DO MILITAR | 1.500.0000.000.000 | 2.000,00 | | | |
| 3.3.90.14 | DIÁRIAS - CIVIL | 1.500.0000.000.000 | 15.000,00 | | | |
| 3.3.90.14 | DIÁRIAS - CIVIL | 1.802.0000.000.000 | 90.000,00 | | | |
| 3.3.90.30 | MATERIAL DE CONSUMO | 1.500.0000.000.000 | 190.500,00 | | | |
| 3.3.90.30 | MATERIAL DE CONSUMO | 1.752.0000.000.000 | 15.000,00 | | | |
| 3.3.90.30 | MATERIAL DE CONSUMO | 1.802.0000.000.000 | 15.000,00 | | | |
| 3.3.90.32 | MATERIAL, BEM OU SERVIÇO PARA DISTRIBUIÇÃO GRATUITA | 1.752.0000.000.000 | 1.000,00 | | | |
| 3.3.90.33 | PASSAGENS E DESPESAS COM LOCOMOÇÃO | 1.500.0000.000.000 | 500,00 | | | |
| 3.3.90.35 | SERVIÇOS DE CONSULTORIA | 1.500.0000.000.000 | 135.000,00 | | | |
| 3.3.90.35 | SERVIÇOS DE CONSULTORIA | 1.802.0000.000.000 | 160.000,00 | | | |
| 3.3.90.36 | OUTROS SERVIÇOS DE TERCEIROS - PESSOA FÍSICA | 1.500.0000.000.000 | 69.500,00 | | | |
| 3.3.90.36 | OUTROS SERVIÇOS DE TERCEIROS - PESSOA FÍSICA | 1.501.0000.000.000 | 10.000,00 | | | |
| 3.3.90.36 | OUTROS SERVIÇOS DE TERCEIROS - PESSOA FÍSICA | 1.752.0000.000.000 | 1.000,00 | | | |
| 3.3.90.36 | OUTROS SERVIÇOS DE TERCEIROS - PESSOA FÍSICA | 1.802.0000.000.000 | 80.000,00 | | | |
| 3.3.90.39 | OUTROS SERVIÇOS DE TERCEIROS - PESSOA JURÍDICA | 1.500.0000.000.000 | 358.500,00 | | | |
| 3.3.90.39 | OUTROS SERVIÇOS DE TERCEIROS - PESSOA JURÍDICA | 1.501.0000.000.000 | 96.000,00 | | | |
| 3.3.90.39 | OUTROS SERVIÇOS DE TERCEIROS - PESSOA JURÍDICA | 1.752.0000.000.000 | 5.000,00 | | | |
| 3.3.90.39 | OUTROS SERVIÇOS DE TERCEIROS - PESSOA JURÍDICA | 1.802.0000.000.000 | 80.000,00 | | | |
| 3.3.90.40 | SERVIÇOS DE TECNOLOGIA DA INFORMAÇÃO E COMUNICAÇÃO - PJ | 1.500.0000.000.000 | 350.000,00 | | | |
| 3.3.90.40 | SERVIÇOS DE TECNOLOGIA DA INFORMAÇÃO E COMUNICAÇÃO - PJ | 1.802.0000.000.000 | 50.000,00 | | | |
| 3.3.90.91 | SENTENÇAS JUDICIAIS | 1.500.0000.000.000 | 1.000,00 | | | |
| 3.3.90.92 | DESPESAS DE EXERCÍCIOS ANTERIORES | 1.500.0000.000.000 | 50.000,00 | | | |



PREFEITURA DE DOIS IRMAOS DO BURITI

Orçamento Programa - Exercício de 2024
Anexo 02
Page 4

NATUREZA DA DESPESA POR ORGÃO

| PODER ORGÃO | | 02 PODER EXECUTIVO 03 SECRETARIA MUNICIPAL DE ADMINISTRAÇÃO | | | | |
|----------------|------------------------------------|--|--------------|--------------|--------------|------------------------|
| Código | Especificação | F.R.-C.A. | Elemento | Modalidade | Grupo | Categoria Econômica |
| 3.3.90.93 | INDENIZAÇÕES E RESTITUIÇÕES | 1.800.1111.000.000 | 1.000,00 | | | |
| 4.0.00.00 | DESPESAS DE CAPITAL | | | | | 50.500,00 |
| 4.4.00.00 | INVESTIMENTOS | | | | 50.500,00 | |
| 4.4.90.00 | APLICAÇÕES DIRETAS | | | 50.500,00 | | |
| 4.4.90.51 | OBRAS E INSTALAÇÕES | 1.500.0000.000.000 | 1.000,00 | | | |
| 4.4.90.51 | OBRAS E INSTALAÇÕES | 1.752.0000.000.000 | 5.000,00 | | | |
| 4.4.90.52 | EQUIPAMENTOS E MATERIAL PERMANENTE | 1.500.0000.000.000 | 21.500,00 | | | |
| 4.4.90.52 | EQUIPAMENTOS E MATERIAL PERMANENTE | 1.752.0000.000.000 | 3.000,00 | | | |
| 4.4.90.52 | EQUIPAMENTOS E MATERIAL PERMANENTE | 1.802.0000.000.000 | 20.000,00 | | | |
| 9.0.00.00 | RESERVA DE CONTINGÊNCIA | | | | | 5.449.000,00 |
| 9.9.00.00 | RESERVA DE CONTINGÊNCIA | | | | 5.449.000,00 | |
| 9.9.99.00 | Reserva de Contingência | | | 5.449.000,00 | | |
| 9.9.99.99 | RESERVA DE CONTINGÊNCIA | 1.800.1111.000.000 | 5.418.500,00 | | | |
| 9.9.99.99 | RESERVA DE CONTINGÊNCIA | 1.802.0000.000.000 | 30.500,00 | | | |
| TOTAL | | | | | | 11.397.500,00 |



PREFEITURA DE DOIS IRMAOS DO BURITI

Orçamento Programa - Exercício de 2024
Anexo 02
Page 5

NATUREZA DA DESPESA POR ORGÃO

| PODER ORGÃO | | 02 PODER EXECUTIVO 04 SECRETARIA MUNICIPAL DE PLANEJAMENTO E FINANÇAS | | | | |
|-------------|--|--|--------------|--------------|--------------|---------------------|
| Código | Especificação | F.R.-C.A. | Elemento | Modalidade | Grupo | Categoria Econômica |
| 3.0.00.00 | DESPESAS CORRENTES | | | | | 3.429.000,00 |
| 3.1.00.00 | PESSOAL E ENCARGOS SOCIAIS | | | | 1.382.000,00 | |
| 3.1.71.00 | TRANSFERÊNCIA A CONSÓRCIOS PÚBLICOS | | | 28.000,00 | | |
| 3.1.71.70 | RATEIO PELA PARTICIPAÇÃO EM CONSÓRCIO PÚBLICO | 1.500.0000.000.000 | 28.000,00 | | | |
| 3.1.90.00 | APLICAÇÕES DIRETAS | | | 1.305.000,00 | | |
| 3.1.90.11 | VENCIMENTOS E VANTAGENS FIXAS - PESSOAL CIVIL | 1.500.0000.000.000 | 1.085.000,00 | | | |
| 3.1.90.13 | OBRIGAÇÕES PATRONAIS | 1.500.0000.000.000 | 165.000,00 | | | |
| 3.1.90.91 | SENTENÇAS JUDICIAIS | 1.500.0000.000.000 | 45.000,00 | | | |
| 3.1.90.92 | DESPESAS DE EXERCÍCIOS ANTERIORES | 1.500.0000.000.000 | 5.000,00 | | | |
| 3.1.90.94 | INDENIZAÇÕES E RESTITUIÇÕES TRABALHISTAS | 1.500.0000.000.000 | 5.000,00 | | | |
| 3.1.91.00 | APLICAÇÕES DIRETAS- INTRA-ORÇAMENTÁRIAS | | | 49.000,00 | | |
| 3.1.91.13 | OBRIGAÇÕES PATRONAIS | 1.500.0000.000.000 | 49.000,00 | | | |
| 3.2.00.00 | JUROS E ENCARGOS DA DÍVIDA | | | | 10.000,00 | |
| 3.2.90.00 | APLICAÇÕES DIRETAS | | | 10.000,00 | | |
| 3.2.90.21 | JUROS SOBRE A DÍVIDA POR CONTRATO | 1.500.0000.000.000 | 5.000,00 | | | |
| 3.2.90.22 | OUTROS ENCARGOS SOBRE A DÍVIDA POR CONTRATO | 1.500.0000.000.000 | 5.000,00 | | | |
| 3.3.00.00 | OUTRAS DESPESAS CORRENTES | | | | 2.037.000,00 | |
| 3.3.71.00 | TRANSFERÊNCIA A CONSÓRCIOS PÚBLICOS | | | 40.000,00 | | |
| 3.3.71.70 | RATEIO PELA PARTICIPAÇÃO EM CONSÓRCIO PÚBLICO | 1.500.0000.000.000 | 40.000,00 | | | |
| 3.3.90.00 | APLICAÇÕES DIRETAS | | | 1.997.000,00 | | |
| 3.3.90.08 | OUTROS BENEFÍCIOS ASSISTENCIAIS DO SERVIDOR OU DO MILITAR | 1.500.0000.000.000 | 1.000,00 | | | |
| 3.3.90.14 | DIÁRIAS - CIVIL | 1.500.0000.000.000 | 12.000,00 | | | |
| 3.3.90.30 | MATERIAL DE CONSUMO | 1.500.0000.000.000 | 123.000,00 | | | |
| 3.3.90.31 | PREMIAÇÕES CULTURAIS, ARTÍSTICAS, CIENTÍFICAS, DESPORTIVAS E | 1.500.0000.000.000 | 15.000,00 | | | |
| 3.3.90.33 | PASSAGENS E DESPESAS COM LOCOMOÇÃO | 1.500.0000.000.000 | 5.000,00 | | | |
| 3.3.90.35 | SERVIÇOS DE CONSULTORIA | 1.500.0000.000.000 | 360.000,00 | | | |
| 3.3.90.36 | OUTROS SERVIÇOS DE TERCEIROS - PESSOA FÍSICA | 1.500.0000.000.000 | 60.000,00 | | | |
| 3.3.90.39 | OUTROS SERVIÇOS DE TERCEIROS - PESSOA JURÍDICA | 1.500.0000.000.000 | 200.000,00 | | | |
| 3.3.90.39 | OUTROS SERVIÇOS DE TERCEIROS - PESSOA JURÍDICA | 1.501.0000.000.000 | 110.000,00 | | | |
| 3.3.90.39 | OUTROS SERVIÇOS DE TERCEIROS - PESSOA JURÍDICA | 1.753.0000.000.000 | 224.000,00 | | | |
| 3.3.90.40 | SERVIÇOS DE TECNOLOGIA DA INFORMAÇÃO E COMUNICAÇÃO - PJ | 1.500.0000.000.000 | 18.000,00 | | | |
| 3.3.90.47 | OBRIGAÇÕES TRIBUTÁRIAS E CONTRIBUTIVAS | 1.500.0000.000.000 | 760.000,00 | | | |
| 3.3.90.47 | OBRIGAÇÕES TRIBUTÁRIAS E CONTRIBUTIVAS | 1.501.0000.000.000 | 3.000,00 | | | |
| 3.3.90.47 | OBRIGAÇÕES TRIBUTÁRIAS E CONTRIBUTIVAS | 1.708.0000.000.000 | 5.500,00 | | | |
| 3.3.90.47 | OBRIGAÇÕES TRIBUTÁRIAS E CONTRIBUTIVAS | 1.721.0000.000.000 | 500,00 | | | |
| 3.3.90.91 | SENTENÇAS JUDICIAIS | 1.500.0000.000.000 | 80.000,00 | | | |
| 3.3.90.93 | INDENIZAÇÕES E RESTITUIÇÕES | 1.500.0000.000.000 | 20.000,00 | | | |
| 4.0.00.00 | DESPESAS DE CAPITAL | | | | | 4.350.500,00 |



PREFEITURA DE DOIS IRMAOS DO BURITI

Orçamento Programa - Exercício de 2024
Anexo 02
Page 6

NATUREZA DA DESPESA POR ORGÃO

| PODER ORGÃO | | 02 PODER EXECUTIVO 04 SECRETARIA MUNICIPAL DE PLANEJAMENTO E FINANÇAS | | | | |
|--------------|--|--|--------------|--------------|--------------|---------------------|
| Código | Especificação | F.R.-C.A. | Elemento | Modalidade | Grupo | Categoria Econômica |
| 4.4.00.00 | INVESTIMENTOS | | | | 2.546.000,00 | |
| 4.4.90.00 | APLICAÇÕES DIRETAS | | | 2.546.000,00 | | |
| 4.4.90.51 | OBRAS E INSTALAÇÕES | 1.500.0000.000.000 | 26.000,00 | | | |
| 4.4.90.51 | OBRAS E INSTALAÇÕES | 1.754.0000.000.000 | 2.500.000,00 | | | |
| 4.4.90.52 | EQUIPAMENTOS E MATERIAL PERMANENTE | 1.500.0000.000.000 | 20.000,00 | | | |
| 4.6.00.00 | AMORTIZAÇÃO DA DÍVIDA | | | | 1.804.500,00 | |
| 4.6.90.00 | APLICAÇÕES DIRETAS | | | 1.209.500,00 | | |
| 4.6.90.71 | PRINCIPAL DA DÍVIDA CONTRATUAL RESGATADA | 1.500.0000.000.000 | 1.200.000,00 | | | |
| 4.6.90.71 | PRINCIPAL DA DÍVIDA CONTRATUAL RESGATADA | 1.721.0000.000.000 | 9.500,00 | | | |
| 4.6.91.00 | APLICAÇÕES DIRETAS- INTRA-ORÇAMENTÁRIAS | | | 595.000,00 | | |
| 4.6.91.71 | PRINCIPAL DA DÍVIDA CONTRATUAL RESGATADA | 1.500.0000.000.000 | 595.000,00 | | | |
| 9.0.00.00 | RESERVA DE CONTINGÊNCIA | | | | | 536.500,00 |
| 9.9.00.00 | RESERVA DE CONTINGÊNCIA | | | | 536.500,00 | |
| 9.9.99.00 | Reserva de Contingência | | | 536.500,00 | | |
| 9.9.99.99 | RESERVA DE CONTINGÊNCIA | 1.500.0000.000.000 | 536.500,00 | | | |
| TOTAL | | | | | | 8.316.000,00 |



PREFEITURA DE DOIS IRMAOS DO BURITI

Orçamento Programa - Exercício de 2024
Anexo 02
Page 7

NATUREZA DA DESPESA POR ORGÃO

| PODER ORGÃO | | | | | | |
|----------------------------------|---|--------------------|--------------|--------------|--------------|---------------------|
| 02 PODER EXECUTIVO | | | | | | |
| 05 SECRETARIA MUNICIPAL DE SAÚDE | | | | | | |
| Código | Especificação | F.R.-C.A. | Elemento | Modalidade | Grupo | Categoria Econômica |
| 3.0.00.00 | DESPESAS CORRENTES | | | | | 18.403.000,00 |
| 3.1.00.00 | PESSOAL E ENCARGOS SOCIAIS | | | | 9.300.000,00 | |
| 3.1.90.00 | APLICAÇÕES DIRETAS | | | 8.707.000,00 | | |
| 3.1.90.04 | CONTRATAÇÃO POR TEMPO DETERMINADO | 1.604.0000.000.000 | 4.000,00 | | | |
| 3.1.90.11 | VENCIMENTOS E VANTAGENS FIXAS - PESSOAL CIVIL | 1.500.1002.000.000 | 7.155.000,00 | | | |
| 3.1.90.11 | VENCIMENTOS E VANTAGENS FIXAS - PESSOAL CIVIL | 1.600.0000.000.000 | 306.000,00 | | | |
| 3.1.90.11 | VENCIMENTOS E VANTAGENS FIXAS - PESSOAL CIVIL | 1.604.0000.000.000 | 789.000,00 | | | |
| 3.1.90.11 | VENCIMENTOS E VANTAGENS FIXAS - PESSOAL CIVIL | 1.605.0000.000.000 | 15.000,00 | | | |
| 3.1.90.11 | VENCIMENTOS E VANTAGENS FIXAS - PESSOAL CIVIL | 1.621.0000.000.000 | 100.000,00 | | | |
| 3.1.90.13 | OBRIGAÇÕES PATRONAIS | 1.500.1002.000.000 | 332.000,00 | | | |
| 3.1.90.92 | DESPESAS DE EXERCÍCIOS ANTERIORES | 1.500.1002.000.000 | 3.000,00 | | | |
| 3.1.90.94 | INDENIZAÇÕES E RESTITUIÇÕES TRABALHISTAS | 1.500.1002.000.000 | 3.000,00 | | | |
| 3.1.91.00 | APLICAÇÕES DIRETAS- INTRA-ORÇAMENTÁRIAS | | | 593.000,00 | | |
| 3.1.91.13 | OBRIGAÇÕES PATRONAIS | 1.500.1002.000.000 | 593.000,00 | | | |
| 3.3.00.00 | OUTRAS DESPESAS CORRENTES | | | | 9.103.000,00 | |
| 3.3.90.00 | APLICAÇÕES DIRETAS | | | 9.103.000,00 | | |
| 3.3.90.08 | OUTROS BENEFÍCIOS ASSISTENCIAIS DO SERVIDOR OU DO MILITAR | 1.500.1002.000.000 | 14.000,00 | | | |
| 3.3.90.08 | OUTROS BENEFÍCIOS ASSISTENCIAIS DO SERVIDOR OU DO MILITAR | 1.600.0000.000.000 | 1.000,00 | | | |
| 3.3.90.08 | OUTROS BENEFÍCIOS ASSISTENCIAIS DO SERVIDOR OU DO MILITAR | 1.604.0000.000.000 | 1.000,00 | | | |
| 3.3.90.08 | OUTROS BENEFÍCIOS ASSISTENCIAIS DO SERVIDOR OU DO MILITAR | 1.621.0000.000.000 | 1.000,00 | | | |
| 3.3.90.14 | DIÁRIAS - CIVIL | 1.500.1002.000.000 | 16.000,00 | | | |
| 3.3.90.14 | DIÁRIAS - CIVIL | 1.600.0000.000.000 | 1.000,00 | | | |
| 3.3.90.30 | MATERIAL DE CONSUMO | 1.500.1002.000.000 | 1.751.000,00 | | | |
| 3.3.90.30 | MATERIAL DE CONSUMO | 1.600.0000.000.000 | 222.000,00 | | | |
| 3.3.90.30 | MATERIAL DE CONSUMO | 1.602.7336.000.000 | 1.000,00 | | | |
| 3.3.90.30 | MATERIAL DE CONSUMO | 1.621.0000.000.000 | 438.000,00 | | | |
| 3.3.90.30 | MATERIAL DE CONSUMO | 1.659.0000.000.000 | 267.000,00 | | | |
| 3.3.90.32 | MATERIAL, BEM OU SERVIÇO PARA DISTRIBUIÇÃO GRATUITA | 1.500.1002.000.000 | 41.000,00 | | | |
| 3.3.90.32 | MATERIAL, BEM OU SERVIÇO PARA DISTRIBUIÇÃO GRATUITA | 1.600.0000.000.000 | 68.000,00 | | | |
| 3.3.90.32 | MATERIAL, BEM OU SERVIÇO PARA DISTRIBUIÇÃO GRATUITA | 1.602.7336.000.000 | 1.000,00 | | | |
| 3.3.90.32 | MATERIAL, BEM OU SERVIÇO PARA DISTRIBUIÇÃO GRATUITA | 1.621.0000.000.000 | 27.000,00 | | | |
| 3.3.90.32 | MATERIAL, BEM OU SERVIÇO PARA DISTRIBUIÇÃO GRATUITA | 1.659.0000.000.000 | 1.000,00 | | | |
| 3.3.90.33 | PASSAGENS E DESPESAS COM LOCOMOÇÃO | 1.500.1002.000.000 | 2.000,00 | | | |
| 3.3.90.35 | SERVIÇOS DE CONSULTORIA | 1.500.1002.000.000 | 5.000,00 | | | |
| 3.3.90.36 | OUTROS SERVIÇOS DE TERCEIROS - PESSOA FÍSICA | 1.500.1002.000.000 | 1.191.000,00 | | | |
| 3.3.90.36 | OUTROS SERVIÇOS DE TERCEIROS - PESSOA FÍSICA | 1.600.0000.000.000 | 686.000,00 | | | |
| 3.3.90.36 | OUTROS SERVIÇOS DE TERCEIROS - PESSOA FÍSICA | 1.602.7336.000.000 | 1.000,00 | | | |
| 3.3.90.36 | OUTROS SERVIÇOS DE TERCEIROS - PESSOA FÍSICA | 1.604.0000.000.000 | 25.000,00 | | | |



PREFEITURA DE DOIS IRMAOS DO BURITI

Orçamento Programa - Exercício de 2024
Anexo 02
Page 8

NATUREZA DA DESPESA POR ORGÃO

| PODER ORGÃO 02 PODER EXECUTIVO 05 SECRETARIA MUNICIPAL DE SAÚDE | | | | | | |
|--|---|--------------------|--------------|--------------|--------------|---------------------|
| Código | Especificação | F.R.-C.A. | Elemento | Modalidade | Grupo | Categoria Econômica |
| 3.3.90.36 | OUTROS SERVIÇOS DE TERCEIROS - PESSOA FÍSICA | 1.621.0000.000.000 | 212.000,00 | | | |
| 3.3.90.36 | OUTROS SERVIÇOS DE TERCEIROS - PESSOA FÍSICA | 1.659.0000.000.000 | 130.000,00 | | | |
| 3.3.90.39 | OUTROS SERVIÇOS DE TERCEIROS - PESSOA JURÍDICA | 1.500.1002.000.000 | 2.561.000,00 | | | |
| 3.3.90.39 | OUTROS SERVIÇOS DE TERCEIROS - PESSOA JURÍDICA | 1.600.0000.000.000 | 627.000,00 | | | |
| 3.3.90.39 | OUTROS SERVIÇOS DE TERCEIROS - PESSOA JURÍDICA | 1.602.7336.000.000 | 1.000,00 | | | |
| 3.3.90.39 | OUTROS SERVIÇOS DE TERCEIROS - PESSOA JURÍDICA | 1.621.0000.000.000 | 481.000,00 | | | |
| 3.3.90.39 | OUTROS SERVIÇOS DE TERCEIROS - PESSOA JURÍDICA | 1.659.0000.000.000 | 240.000,00 | | | |
| 3.3.90.40 | SERVIÇOS DE TECNOLOGIA DA INFORMAÇÃO E COMUNICAÇÃO - PJ | 1.500.1002.000.000 | 60.000,00 | | | |
| 3.3.90.91 | SENTENÇAS JUDICIAIS | 1.500.1002.000.000 | 19.000,00 | | | |
| 3.3.90.91 | SENTENÇAS JUDICIAIS | 1.659.0000.000.000 | 1.000,00 | | | |
| 3.3.90.92 | DESPESAS DE EXERCÍCIOS ANTERIORES | 1.500.1002.000.000 | 10.000,00 | | | |
| 4.0.00.00 | DESPESAS DE CAPITAL | | | | | 1.676.000,00 |
| 4.4.00.00 | INVESTIMENTOS | | | | 1.676.000,00 | |
| 4.4.90.00 | APLICAÇÕES DIRETAS | | | 1.676.000,00 | | |
| 4.4.90.30 | MATERIAL DE CONSUMO | 1.500.1002.000.000 | 12.000,00 | | | |
| 4.4.90.30 | MATERIAL DE CONSUMO | 1.601.0000.000.000 | 20.000,00 | | | |
| 4.4.90.30 | MATERIAL DE CONSUMO | 1.621.0000.000.000 | 3.000,00 | | | |
| 4.4.90.30 | MATERIAL DE CONSUMO | 1.631.0000.000.000 | 15.000,00 | | | |
| 4.4.90.30 | MATERIAL DE CONSUMO | 1.632.0000.000.000 | 15.000,00 | | | |
| 4.4.90.39 | OUTROS SERVIÇOS DE TERCEIROS - PESSOA JURÍDICA | 1.500.1002.000.000 | 7.000,00 | | | |
| 4.4.90.39 | OUTROS SERVIÇOS DE TERCEIROS - PESSOA JURÍDICA | 1.601.0000.000.000 | 20.000,00 | | | |
| 4.4.90.39 | OUTROS SERVIÇOS DE TERCEIROS - PESSOA JURÍDICA | 1.621.0000.000.000 | 4.000,00 | | | |
| 4.4.90.39 | OUTROS SERVIÇOS DE TERCEIROS - PESSOA JURÍDICA | 1.631.0000.000.000 | 15.000,00 | | | |
| 4.4.90.39 | OUTROS SERVIÇOS DE TERCEIROS - PESSOA JURÍDICA | 1.632.0000.000.000 | 15.000,00 | | | |
| 4.4.90.51 | OBRAS E INSTALAÇÕES | 1.500.1002.000.000 | 17.000,00 | | | |
| 4.4.90.51 | OBRAS E INSTALAÇÕES | 1.601.0000.000.000 | 100.000,00 | | | |
| 4.4.90.51 | OBRAS E INSTALAÇÕES | 1.621.0000.000.000 | 7.000,00 | | | |
| 4.4.90.51 | OBRAS E INSTALAÇÕES | 1.631.0000.000.000 | 200.000,00 | | | |
| 4.4.90.51 | OBRAS E INSTALAÇÕES | 1.632.0000.000.000 | 150.000,00 | | | |
| 4.4.90.52 | EQUIPAMENTOS E MATERIAL PERMANENTE | 1.500.1002.000.000 | 72.000,00 | | | |
| 4.4.90.52 | EQUIPAMENTOS E MATERIAL PERMANENTE | 1.601.0000.000.000 | 100.000,00 | | | |
| 4.4.90.52 | EQUIPAMENTOS E MATERIAL PERMANENTE | 1.602.7336.000.000 | 1.000,00 | | | |
| 4.4.90.52 | EQUIPAMENTOS E MATERIAL PERMANENTE | 1.621.0000.000.000 | 18.000,00 | | | |
| 4.4.90.52 | EQUIPAMENTOS E MATERIAL PERMANENTE | 1.631.0000.000.000 | 600.000,00 | | | |
| 4.4.90.52 | EQUIPAMENTOS E MATERIAL PERMANENTE | 1.632.0000.000.000 | 250.000,00 | | | |
| 4.4.90.52 | EQUIPAMENTOS E MATERIAL PERMANENTE | 1.659.0000.000.000 | 2.000,00 | | | |
| 4.4.90.93 | INDENIZAÇÕES E RESTITUIÇÕES | 1.601.0000.000.000 | 10.000,00 | | | |



PREFEITURA DE DOIS IRMAOS DO BURITI

Orçamento Programa - Exercício de 2024
Anexo 02
Page 9

NATUREZA DA DESPESA POR ORGÃO

| PODER ORGÃO | 02 PODER EXECUTIVO 05 SECRETARIA MUNICIPAL DE SAÚDE | | | | | |
|----------------|--|--------------------|-----------|------------|-------|------------------------|
| Código | Especificação | F.R.-C.A. | Elemento | Modalidade | Grupo | Categoria Econômica |
| 4.4.90.93 | INDENIZAÇÕES E RESTITUIÇÕES | 1.631.0000.000.000 | 11.000,00 | | | |
| 4.4.90.93 | INDENIZAÇÕES E RESTITUIÇÕES | 1.632.0000.000.000 | 12.000,00 | | | |
| TOTAL | | | | | | 20.079.000,00 |



PREFEITURA DE DOIS IRMAOS DO BURITI

Orçamento Programa - Exercício de 2024
Anexo 02
Page 10

NATUREZA DA DESPESA POR ORGÃO

| PODER ORGÃO | | | | | | |
|-------------------------------------|--|--------------------|---------------|---------------|---------------|---------------------|
| 02 PODER EXECUTIVO | | | | | | |
| 06 SECRETARIA MUNICIPAL DE EDUCAÇÃO | | | | | | |
| Código | Especificação | F.R.-C.A. | Elemento | Modalidade | Grupo | Categoria Econômica |
| 3.0.00.00 | DESPESAS CORRENTES | | | | | 27.252.000,00 |
| 3.1.00.00 | PESSOAL E ENCARGOS SOCIAIS | | | | 19.201.500,00 | |
| 3.1.90.00 | APLICAÇÕES DIRETAS | | | 17.801.000,00 | | |
| 3.1.90.04 | CONTRATAÇÃO POR TEMPO DETERMINADO | 1.500.1001.000.000 | 1.000,00 | | | |
| 3.1.90.11 | VENCIMENTOS E VANTAGENS FIXAS - PESSOAL CIVIL | 1.500.1001.000.000 | 1.989.000,00 | | | |
| 3.1.90.11 | VENCIMENTOS E VANTAGENS FIXAS - PESSOAL CIVIL | 1.540.0000.000.000 | 3.041.000,00 | | | |
| 3.1.90.11 | VENCIMENTOS E VANTAGENS FIXAS - PESSOAL CIVIL | 1.540.1070.000.000 | 11.251.000,00 | | | |
| 3.1.90.13 | OBRIGAÇÕES PATRONAIS | 1.500.1001.000.000 | 148.000,00 | | | |
| 3.1.90.13 | OBRIGAÇÕES PATRONAIS | 1.540.0000.000.000 | 155.500,00 | | | |
| 3.1.90.13 | OBRIGAÇÕES PATRONAIS | 1.540.1070.000.000 | 1.190.500,00 | | | |
| 3.1.90.92 | DESPESAS DE EXERCÍCIOS ANTERIORES | 1.500.1001.000.000 | 21.000,00 | | | |
| 3.1.90.94 | INDENIZAÇÕES E RESTITUIÇÕES TRABALHISTAS | 1.500.1001.000.000 | 2.000,00 | | | |
| 3.1.90.94 | INDENIZAÇÕES E RESTITUIÇÕES TRABALHISTAS | 1.540.0000.037.000 | 1.000,00 | | | |
| 3.1.90.94 | INDENIZAÇÕES E RESTITUIÇÕES TRABALHISTAS | 1.540.1070.000.000 | 1.000,00 | | | |
| 3.1.91.00 | APLICAÇÕES DIRETAS- INTRA-ORÇAMENTÁRIAS | | | 1.400.500,00 | | |
| 3.1.91.13 | OBRIGAÇÕES PATRONAIS | 1.500.1001.000.000 | 203.000,00 | | | |
| 3.1.91.13 | OBRIGAÇÕES PATRONAIS | 1.540.0000.000.000 | 450.500,00 | | | |
| 3.1.91.13 | OBRIGAÇÕES PATRONAIS | 1.540.1070.000.000 | 747.000,00 | | | |
| 3.3.00.00 | OUTRAS DESPESAS CORRENTES | | | | 8.050.500,00 | |
| 3.3.50.00 | TRANSFERÊNCIAS A INSTITUIÇÕES PRIVADAS SEM FINS LUCRATIVOS | | | 105.000,00 | | |
| 3.3.50.43 | SUBVENÇÕES SOCIAIS | 1.540.0000.000.000 | 105.000,00 | | | |
| 3.3.90.00 | APLICAÇÕES DIRETAS | | | 7.945.500,00 | | |
| 3.3.90.08 | OUTROS BENEFÍCIOS ASSISTENCIAIS DO SERVIDOR OU DO MILITAR | 1.500.1001.000.000 | 6.000,00 | | | |
| 3.3.90.08 | OUTROS BENEFÍCIOS ASSISTENCIAIS DO SERVIDOR OU DO MILITAR | 1.540.0000.000.000 | 20.500,00 | | | |
| 3.3.90.08 | OUTROS BENEFÍCIOS ASSISTENCIAIS DO SERVIDOR OU DO MILITAR | 1.540.1070.000.000 | 6.500,00 | | | |
| 3.3.90.14 | DIÁRIAS - CIVIL | 1.500.1001.000.000 | 25.000,00 | | | |
| 3.3.90.14 | DIÁRIAS - CIVIL | 1.540.0000.000.000 | 3.000,00 | | | |
| 3.3.90.14 | DIÁRIAS - CIVIL | 1.540.0000.037.000 | 5.000,00 | | | |
| 3.3.90.30 | MATERIAL DE CONSUMO | 1.500.0000.000.000 | 600.000,00 | | | |
| 3.3.90.30 | MATERIAL DE CONSUMO | 1.500.1001.000.000 | 1.762.500,00 | | | |
| 3.3.90.30 | MATERIAL DE CONSUMO | 1.540.0000.000.000 | 346.000,00 | | | |
| 3.3.90.30 | MATERIAL DE CONSUMO | 1.550.0000.000.000 | 320.000,00 | | | |
| 3.3.90.30 | MATERIAL DE CONSUMO | 1.552.0000.000.000 | 318.000,00 | | | |
| 3.3.90.30 | MATERIAL DE CONSUMO | 1.553.0000.000.000 | 213.000,00 | | | |
| 3.3.90.30 | MATERIAL DE CONSUMO | 1.571.0000.000.000 | 879.000,00 | | | |
| 3.3.90.32 | MATERIAL, BEM OU SERVIÇO PARA DISTRIBUIÇÃO GRATUITA | 1.500.0000.000.000 | 20.000,00 | | | |
| 3.3.90.35 | SERVIÇOS DE CONSULTORIA | 1.500.1001.000.000 | 1.000,00 | | | |
| 3.3.90.35 | SERVIÇOS DE CONSULTORIA | 1.540.0000.000.000 | 1.000,00 | | | |



PREFEITURA DE DOIS IRMAOS DO BURITI

Orçamento Programa - Exercício de 2024
Anexo 02
Page 11

NATUREZA DA DESPESA POR ORGÃO

| PODER ORGÃO | | | | | | |
|-------------------------------------|---|--------------------|--------------|--------------|--------------|----------------------|
| 02 PODER EXECUTIVO | | | | | | |
| 06 SECRETARIA MUNICIPAL DE EDUCAÇÃO | | | | | | |
| Código | Especificação | F.R.-C.A. | Elemento | Modalidade | Grupo | Categoria Econômica |
| 3.3.90.36 | OUTROS SERVIÇOS DE TERCEIROS - PESSOA FÍSICA | 1.500.1001.000.000 | 1.417.500,00 | | | |
| 3.3.90.36 | OUTROS SERVIÇOS DE TERCEIROS - PESSOA FÍSICA | 1.540.0000.000.000 | 5.500,00 | | | |
| 3.3.90.36 | OUTROS SERVIÇOS DE TERCEIROS - PESSOA FÍSICA | 1.550.0000.000.000 | 3.000,00 | | | |
| 3.3.90.39 | OUTROS SERVIÇOS DE TERCEIROS - PESSOA JURÍDICA | 1.500.1001.000.000 | 1.296.000,00 | | | |
| 3.3.90.39 | OUTROS SERVIÇOS DE TERCEIROS - PESSOA JURÍDICA | 1.540.0000.000.000 | 91.000,00 | | | |
| 3.3.90.39 | OUTROS SERVIÇOS DE TERCEIROS - PESSOA JURÍDICA | 1.550.0000.000.000 | 236.000,00 | | | |
| 3.3.90.39 | OUTROS SERVIÇOS DE TERCEIROS - PESSOA JURÍDICA | 1.553.0000.000.000 | 100.000,00 | | | |
| 3.3.90.39 | OUTROS SERVIÇOS DE TERCEIROS - PESSOA JURÍDICA | 1.571.0000.000.000 | 165.000,00 | | | |
| 3.3.90.40 | SERVIÇOS DE TECNOLOGIA DA INFORMAÇÃO E COMUNICAÇÃO - PJ | 1.500.1001.000.000 | 103.000,00 | | | |
| 3.3.90.40 | SERVIÇOS DE TECNOLOGIA DA INFORMAÇÃO E COMUNICAÇÃO - PJ | 1.550.0000.000.000 | 1.000,00 | | | |
| 3.3.90.41 | CONTRIBUIÇÕES | 1.500.0000.000.000 | 1.000,00 | | | |
| 4.0.00.00 | DESPESAS DE CAPITAL | | | | | 2.290.000,00 |
| 4.4.00.00 | INVESTIMENTOS | | | | 2.290.000,00 | |
| 4.4.90.00 | APLICAÇÕES DIRETAS | | | 2.290.000,00 | | |
| 4.4.90.30 | MATERIAL DE CONSUMO | 1.500.1001.000.000 | 2.000,00 | | | |
| 4.4.90.39 | OUTROS SERVIÇOS DE TERCEIROS - PESSOA JURÍDICA | 1.500.1001.000.000 | 2.000,00 | | | |
| 4.4.90.51 | OBRAS E INSTALAÇÕES | 1.500.1001.000.000 | 1.000,00 | | | |
| 4.4.90.51 | OBRAS E INSTALAÇÕES | 1.500.1001.000.000 | 23.000,00 | | | |
| 4.4.90.51 | OBRAS E INSTALAÇÕES | 1.540.0000.000.000 | 50.000,00 | | | |
| 4.4.90.51 | OBRAS E INSTALAÇÕES | 1.550.0000.000.000 | 1.000,00 | | | |
| 4.4.90.51 | OBRAS E INSTALAÇÕES | 1.569.0000.000.000 | 1.100.000,00 | | | |
| 4.4.90.51 | OBRAS E INSTALAÇÕES | 1.570.0000.000.000 | 602.000,00 | | | |
| 4.4.90.51 | OBRAS E INSTALAÇÕES | 1.571.0000.000.000 | 2.000,00 | | | |
| 4.4.90.51 | OBRAS E INSTALAÇÕES | 1.701.0000.000.000 | 250.000,00 | | | |
| 4.4.90.52 | EQUIPAMENTOS E MATERIAL PERMANENTE | 1.500.1001.000.000 | 98.000,00 | | | |
| 4.4.90.52 | EQUIPAMENTOS E MATERIAL PERMANENTE | 1.540.0000.000.000 | 21.000,00 | | | |
| 4.4.90.52 | EQUIPAMENTOS E MATERIAL PERMANENTE | 1.550.0000.000.000 | 22.000,00 | | | |
| 4.4.90.52 | EQUIPAMENTOS E MATERIAL PERMANENTE | 1.571.0000.000.000 | 110.000,00 | | | |
| 4.4.90.93 | INDENIZAÇÕES E RESTITUIÇÕES | 1.569.0000.000.000 | 2.000,00 | | | |
| 4.4.90.93 | INDENIZAÇÕES E RESTITUIÇÕES | 1.570.0000.000.000 | 2.000,00 | | | |
| 4.4.90.93 | INDENIZAÇÕES E RESTITUIÇÕES | 1.571.0000.000.000 | 2.000,00 | | | |
| TOTAL | | | | | | 29.542.000,00 |



PREFEITURA DE DOIS IRMAOS DO BURITI

Orçamento Programa - Exercício de 2024
Anexo 02
Page 12

NATUREZA DA DESPESA POR ORGÃO

| PODER ORGÃO 02 PODER EXECUTIVO 07 SECRETARIA MUNICIPAL DE DESENVOLVIMENTO ECONOMICO E SOCIAL | | | | | | |
|--|--|--------------------|------------|------------|------------|---------------------|
| Código | Especificação | F.R.-C.A. | Elemento | Modalidade | Grupo | Categoria Econômica |
| 3.0.00.00 | DESPESAS CORRENTES | | | | | 1.630.500,00 |
| 3.1.00.00 | PESSOAL E ENCARGOS SOCIAIS | | | | 659.000,00 | |
| 3.1.90.00 | APLICAÇÕES DIRETAS | | | 623.500,00 | | |
| 3.1.90.04 | CONTRATAÇÃO POR TEMPO DETERMINADO | 1.500.0000.000.000 | 1.000,00 | | | |
| 3.1.90.11 | VENCIMENTOS E VANTAGENS FIXAS - PESSOAL CIVIL | 1.500.0000.000.000 | 566.000,00 | | | |
| 3.1.90.13 | OBRIGAÇÕES PATRONAIS | 1.500.0000.000.000 | 50.500,00 | | | |
| 3.1.90.92 | DESPESAS DE EXERCÍCIOS ANTERIORES | 1.500.0000.000.000 | 1.000,00 | | | |
| 3.1.90.92 | DESPESAS DE EXERCÍCIOS ANTERIORES | 1.500.0000.000.000 | 3.000,00 | | | |
| 3.1.90.94 | INDENIZAÇÕES E RESTITUIÇÕES TRABALHISTAS | 1.500.0000.000.000 | 1.000,00 | | | |
| 3.1.90.94 | INDENIZAÇÕES E RESTITUIÇÕES TRABALHISTAS | 1.500.0000.000.000 | 1.000,00 | | | |
| 3.1.91.00 | APLICAÇÕES DIRETAS- INTRA-ORÇAMENTÁRIAS | | | 35.500,00 | | |
| 3.1.91.13 | OBRIGAÇÕES PATRONAIS | 1.500.0000.000.000 | 35.500,00 | | | |
| 3.3.00.00 | OUTRAS DESPESAS CORRENTES | | | | 971.500,00 | |
| 3.3.90.00 | APLICAÇÕES DIRETAS | | | 971.500,00 | | |
| 3.3.90.08 | OUTROS BENEFÍCIOS ASSISTENCIAIS DO SERVIDOR OU DO MILITAR | 1.500.0000.000.000 | 2.500,00 | | | |
| 3.3.90.14 | DIÁRIAS - CIVIL | 1.500.0000.000.000 | 13.000,00 | | | |
| 3.3.90.30 | MATERIAL DE CONSUMO | 1.500.0000.000.000 | 214.000,00 | | | |
| 3.3.90.30 | MATERIAL DE CONSUMO | 1.700.0000.000.000 | 3.000,00 | | | |
| 3.3.90.30 | MATERIAL DE CONSUMO | 1.701.0000.000.000 | 3.000,00 | | | |
| 3.3.90.31 | PREMIAÇÕES CULTURAIS, ARTÍSTICAS, CIENTÍFICAS, DESPORTIVAS E | 1.500.0000.000.000 | 5.000,00 | | | |
| 3.3.90.32 | MATERIAL, BEM OU SERVIÇO PARA DISTRIBUIÇÃO GRATUITA | 1.500.0000.000.000 | 1.000,00 | | | |
| 3.3.90.32 | MATERIAL, BEM OU SERVIÇO PARA DISTRIBUIÇÃO GRATUITA | 1.700.0000.000.000 | 2.000,00 | | | |
| 3.3.90.32 | MATERIAL, BEM OU SERVIÇO PARA DISTRIBUIÇÃO GRATUITA | 1.701.0000.000.000 | 92.000,00 | | | |
| 3.3.90.33 | PASSAGENS E DESPESAS COM LOCOMOÇÃO | 1.500.0000.000.000 | 2.000,00 | | | |
| 3.3.90.33 | PASSAGENS E DESPESAS COM LOCOMOÇÃO | 1.700.0000.000.000 | 2.000,00 | | | |
| 3.3.90.33 | PASSAGENS E DESPESAS COM LOCOMOÇÃO | 1.701.0000.000.000 | 2.000,00 | | | |
| 3.3.90.35 | SERVIÇOS DE CONSULTORIA | 1.500.0000.000.000 | 1.000,00 | | | |
| 3.3.90.36 | OUTROS SERVIÇOS DE TERCEIROS - PESSOA FÍSICA | 1.500.0000.000.000 | 100.000,00 | | | |
| 3.3.90.36 | OUTROS SERVIÇOS DE TERCEIROS - PESSOA FÍSICA | 1.700.0000.000.000 | 2.000,00 | | | |
| 3.3.90.36 | OUTROS SERVIÇOS DE TERCEIROS - PESSOA FÍSICA | 1.701.0000.000.000 | 2.000,00 | | | |
| 3.3.90.39 | OUTROS SERVIÇOS DE TERCEIROS - PESSOA JURÍDICA | 1.500.0000.000.000 | 517.000,00 | | | |
| 3.3.90.39 | OUTROS SERVIÇOS DE TERCEIROS - PESSOA JURÍDICA | 1.700.0000.000.000 | 2.000,00 | | | |
| 3.3.90.39 | OUTROS SERVIÇOS DE TERCEIROS - PESSOA JURÍDICA | 1.701.0000.000.000 | 2.000,00 | | | |
| 3.3.90.93 | INDENIZAÇÕES E RESTITUIÇÕES | 1.700.0000.000.000 | 2.000,00 | | | |
| 3.3.90.93 | INDENIZAÇÕES E RESTITUIÇÕES | 1.701.0000.000.000 | 2.000,00 | | | |
| 4.0.00.00 | DESPESAS DE CAPITAL | | | | | 481.000,00 |
| 4.4.00.00 | INVESTIMENTOS | | | | 481.000,00 | |
| 4.4.90.00 | APLICAÇÕES DIRETAS | | | 481.000,00 | | |



PREFEITURA DE DOIS IRMAOS DO BURITI

Orçamento Programa - Exercício de 2024
Anexo 02
Page 13

NATUREZA DA DESPESA POR ORGÃO

| PODER ORGÃO | | 02 PODER EXECUTIVO 07 SECRETARIA MUNICIPAL DE DESENVOLVIMENTO ECONOMICO E SOCIAL | | | | |
|----------------|--|---|------------|------------|-------|------------------------|
| Código | Especificação | F.R.-C.A. | Elemento | Modalidade | Grupo | Categoria Econômica |
| 4.4.90.30 | MATERIAL DE CONSUMO | 1.700.0000.000.000 | 1.000,00 | | | |
| 4.4.90.39 | OUTROS SERVIÇOS DE TERCEIROS - PESSOA JURÍDICA | 1.700.0000.000.000 | 1.000,00 | | | |
| 4.4.90.51 | OBRAS E INSTALAÇÕES | 1.500.0000.000.000 | 203.000,00 | | | |
| 4.4.90.51 | OBRAS E INSTALAÇÕES | 1.700.0000.000.000 | 242.000,00 | | | |
| 4.4.90.51 | OBRAS E INSTALAÇÕES | 1.701.0000.000.000 | 2.000,00 | | | |
| 4.4.90.52 | EQUIPAMENTOS E MATERIAL PERMANENTE | 1.500.0000.000.000 | 23.000,00 | | | |
| 4.4.90.52 | EQUIPAMENTOS E MATERIAL PERMANENTE | 1.700.0000.000.000 | 2.000,00 | | | |
| 4.4.90.52 | EQUIPAMENTOS E MATERIAL PERMANENTE | 1.701.0000.000.000 | 2.000,00 | | | |
| 4.4.90.93 | INDENIZAÇÕES E RESTITUIÇÕES | 1.700.0000.000.000 | 3.000,00 | | | |
| 4.4.90.93 | INDENIZAÇÕES E RESTITUIÇÕES | 1.701.0000.000.000 | 2.000,00 | | | |
| TOTAL | | | | | | 2.111.500,00 |



PREFEITURA DE DOIS IRMAOS DO BURITI

Orçamento Programa - Exercício de 2024
Anexo 02
Page 14

NATUREZA DA DESPESA POR ORGÃO

| PODER ORGÃO | | 02 PODER EXECUTIVO 08 SECRETARIA MUNICIPAL DE ASSISTÊNCIA SOCIAL | | | | |
|-------------|--|---|--------------|--------------|--------------|---------------------|
| Código | Especificação | F.R.-C.A. | Elemento | Modalidade | Grupo | Categoria Econômica |
| 3.0.00.00 | DESPESAS CORRENTES | | | | | 3.064.000,00 |
| 3.1.00.00 | PESSOAL E ENCARGOS SOCIAIS | | | | 1.798.500,00 | |
| 3.1.90.00 | APLICAÇÕES DIRETAS | | | 1.619.000,00 | | |
| 3.1.90.04 | CONTRATAÇÃO POR TEMPO DETERMINADO | 1.660.0000.000.000 | 2.000,00 | | | |
| 3.1.90.11 | VENCIMENTOS E VANTAGENS FIXAS - PESSOAL CIVIL | 1.500.0000.000.000 | 1.465.000,00 | | | |
| 3.1.90.11 | VENCIMENTOS E VANTAGENS FIXAS - PESSOAL CIVIL | 1.660.0000.000.000 | 46.500,00 | | | |
| 3.1.90.13 | OBRIGAÇÕES PATRONAIS | 1.500.0000.000.000 | 90.000,00 | | | |
| 3.1.90.13 | OBRIGAÇÕES PATRONAIS | 1.660.0000.000.000 | 7.500,00 | | | |
| 3.1.90.92 | DESPESAS DE EXERCÍCIOS ANTERIORES | 1.500.0000.000.000 | 1.000,00 | | | |
| 3.1.90.92 | DESPESAS DE EXERCÍCIOS ANTERIORES | 1.500.0000.000.000 | 5.000,00 | | | |
| 3.1.90.94 | INDENIZAÇÕES E RESTITUIÇÕES TRABALHISTAS | 1.500.0000.000.000 | 1.000,00 | | | |
| 3.1.90.94 | INDENIZAÇÕES E RESTITUIÇÕES TRABALHISTAS | 1.500.0000.000.000 | 1.000,00 | | | |
| 3.1.91.00 | APLICAÇÕES DIRETAS- INTRA-ORÇAMENTÁRIAS | | | 179.500,00 | | |
| 3.1.91.13 | OBRIGAÇÕES PATRONAIS | 1.500.0000.000.000 | 174.000,00 | | | |
| 3.1.91.13 | OBRIGAÇÕES PATRONAIS | 1.660.0000.000.000 | 5.500,00 | | | |
| 3.3.00.00 | OUTRAS DESPESAS CORRENTES | | | | 1.265.500,00 | |
| 3.3.50.00 | TRANSFERÊNCIAS A INSTITUIÇÕES PRIVADAS SEM FINS LUCRATIVOS | | | 22.000,00 | | |
| 3.3.50.43 | SUBVENÇÕES SOCIAIS | 1.500.0000.000.000 | 10.000,00 | | | |
| 3.3.50.43 | SUBVENÇÕES SOCIAIS | 1.660.0000.000.000 | 5.000,00 | | | |
| 3.3.50.43 | SUBVENÇÕES SOCIAIS | 1.661.0000.000.000 | 7.000,00 | | | |
| 3.3.90.00 | APLICAÇÕES DIRETAS | | | 1.243.500,00 | | |
| 3.3.90.08 | OUTROS BENEFÍCIOS ASSISTENCIAIS DO SERVIDOR OU DO MILITAR | 1.500.0000.000.000 | 4.500,00 | | | |
| 3.3.90.08 | OUTROS BENEFÍCIOS ASSISTENCIAIS DO SERVIDOR OU DO MILITAR | 1.660.0000.000.000 | 2.000,00 | | | |
| 3.3.90.14 | DIÁRIAS - CIVIL | 1.500.0000.000.000 | 24.000,00 | | | |
| 3.3.90.14 | DIÁRIAS - CIVIL | 1.660.0000.000.000 | 2.000,00 | | | |
| 3.3.90.14 | DIÁRIAS - CIVIL | 1.660.0000.000.000 | 7.000,00 | | | |
| 3.3.90.14 | DIÁRIAS - CIVIL | 1.661.0000.000.000 | 5.000,00 | | | |
| 3.3.90.14 | DIÁRIAS - CIVIL | 1.669.0000.000.000 | 5.000,00 | | | |
| 3.3.90.30 | MATERIAL DE CONSUMO | 1.500.0000.000.000 | 301.000,00 | | | |
| 3.3.90.30 | MATERIAL DE CONSUMO | 1.660.0000.000.000 | 111.500,00 | | | |
| 3.3.90.30 | MATERIAL DE CONSUMO | 1.661.0000.000.000 | 105.500,00 | | | |
| 3.3.90.30 | MATERIAL DE CONSUMO | 1.669.0000.000.000 | 30.000,00 | | | |
| 3.3.90.30 | MATERIAL DE CONSUMO | 1.899.7407.000.000 | 12.000,00 | | | |
| 3.3.90.32 | MATERIAL, BEM OU SERVIÇO PARA DISTRIBUIÇÃO GRATUITA | 1.500.0000.000.000 | 25.000,00 | | | |
| 3.3.90.32 | MATERIAL, BEM OU SERVIÇO PARA DISTRIBUIÇÃO GRATUITA | 1.660.0000.000.000 | 2.500,00 | | | |
| 3.3.90.32 | MATERIAL, BEM OU SERVIÇO PARA DISTRIBUIÇÃO GRATUITA | 1.661.0000.000.000 | 23.500,00 | | | |
| 3.3.90.32 | MATERIAL, BEM OU SERVIÇO PARA DISTRIBUIÇÃO GRATUITA | 1.899.7407.000.000 | 161.000,00 | | | |
| 3.3.90.33 | PASSAGENS E DESPESAS COM LOCOMOÇÃO | 1.500.0000.000.000 | 3.000,00 | | | |



PREFEITURA DE DOIS IRMAOS DO BURITI

Orçamento Programa - Exercício de 2024
Anexo 02
Page 15

NATUREZA DA DESPESA POR ORGÃO

| PODER ORGÃO | | 02 PODER EXECUTIVO 08 SECRETARIA MUNICIPAL DE ASSISTÊNCIA SOCIAL | | | | |
|----------------|---|---|------------|------------|------------|------------------------|
| Código | Especificação | F.R.-C.A. | Elemento | Modalidade | Grupo | Categoria Econômica |
| 3.3.90.33 | PASSAGENS E DESPESAS COM LOCOMOÇÃO | 1.660.0000.000.000 | 1.000,00 | | | |
| 3.3.90.36 | OUTROS SERVIÇOS DE TERCEIROS - PESSOA FÍSICA | 1.500.0000.000.000 | 192.000,00 | | | |
| 3.3.90.36 | OUTROS SERVIÇOS DE TERCEIROS - PESSOA FÍSICA | 1.660.0000.000.000 | 500,00 | | | |
| 3.3.90.36 | OUTROS SERVIÇOS DE TERCEIROS - PESSOA FÍSICA | 1.660.0000.000.000 | 12.500,00 | | | |
| 3.3.90.36 | OUTROS SERVIÇOS DE TERCEIROS - PESSOA FÍSICA | 1.661.0000.000.000 | 12.000,00 | | | |
| 3.3.90.36 | OUTROS SERVIÇOS DE TERCEIROS - PESSOA FÍSICA | 1.669.0000.000.000 | 1.000,00 | | | |
| 3.3.90.36 | OUTROS SERVIÇOS DE TERCEIROS - PESSOA FÍSICA | 1.899.7407.000.000 | 1.000,00 | | | |
| 3.3.90.39 | OUTROS SERVIÇOS DE TERCEIROS - PESSOA JURÍDICA | 1.500.0000.000.000 | 109.000,00 | | | |
| 3.3.90.39 | OUTROS SERVIÇOS DE TERCEIROS - PESSOA JURÍDICA | 1.660.0000.000.000 | 9.500,00 | | | |
| 3.3.90.39 | OUTROS SERVIÇOS DE TERCEIROS - PESSOA JURÍDICA | 1.661.0000.000.000 | 40.000,00 | | | |
| 3.3.90.39 | OUTROS SERVIÇOS DE TERCEIROS - PESSOA JURÍDICA | 1.669.0000.000.000 | 5.000,00 | | | |
| 3.3.90.39 | OUTROS SERVIÇOS DE TERCEIROS - PESSOA JURÍDICA | 1.899.7407.000.000 | 1.000,00 | | | |
| 3.3.90.40 | SERVIÇOS DE TECNOLOGIA DA INFORMAÇÃO E COMUNICAÇÃO - PJ | 1.500.0000.000.000 | 20.000,00 | | | |
| 3.3.90.40 | SERVIÇOS DE TECNOLOGIA DA INFORMAÇÃO E COMUNICAÇÃO - PJ | 1.660.0000.000.000 | 1.500,00 | | | |
| 3.3.90.48 | OUTROS AUXÍLIOS FINANCEIROS A PESSOA FÍSICA | 1.660.0000.000.000 | 1.000,00 | | | |
| 3.3.90.48 | OUTROS AUXÍLIOS FINANCEIROS A PESSOA FÍSICA | 1.661.0000.000.000 | 5.000,00 | | | |
| 3.3.90.48 | OUTROS AUXÍLIOS FINANCEIROS A PESSOA FÍSICA | 1.669.0000.000.000 | 5.000,00 | | | |
| 3.3.90.92 | DESPESAS DE EXERCÍCIOS ANTERIORES | 1.500.0000.000.000 | 2.000,00 | | | |
| 4.0.00.00 | DESPESAS DE CAPITAL | | | | | 214.000,00 |
| 4.4.00.00 | INVESTIMENTOS | | | | 214.000,00 | |
| 4.4.90.00 | APLICAÇÕES DIRETAS | | | 214.000,00 | | |
| 4.4.90.30 | MATERIAL DE CONSUMO | 1.500.0000.000.000 | 5.000,00 | | | |
| 4.4.90.39 | OUTROS SERVIÇOS DE TERCEIROS - PESSOA JURÍDICA | 1.500.0000.000.000 | 3.000,00 | | | |
| 4.4.90.51 | OBRAS E INSTALAÇÕES | 1.500.0000.000.000 | 1.000,00 | | | |
| 4.4.90.51 | OBRAS E INSTALAÇÕES | 1.660.0000.000.000 | 5.000,00 | | | |
| 4.4.90.51 | OBRAS E INSTALAÇÕES | 1.665.0000.000.000 | 75.000,00 | | | |
| 4.4.90.52 | EQUIPAMENTOS E MATERIAL PERMANENTE | 1.500.0000.000.000 | 43.000,00 | | | |
| 4.4.90.52 | EQUIPAMENTOS E MATERIAL PERMANENTE | 1.660.0000.000.000 | 4.000,00 | | | |
| 4.4.90.52 | EQUIPAMENTOS E MATERIAL PERMANENTE | 1.660.0000.000.000 | 7.000,00 | | | |
| 4.4.90.52 | EQUIPAMENTOS E MATERIAL PERMANENTE | 1.661.0000.000.000 | 15.000,00 | | | |
| 4.4.90.52 | EQUIPAMENTOS E MATERIAL PERMANENTE | 1.665.0000.000.000 | 50.000,00 | | | |
| 4.4.90.52 | EQUIPAMENTOS E MATERIAL PERMANENTE | 1.669.0000.000.000 | 5.000,00 | | | |
| 4.4.90.93 | INDENIZAÇÕES E RESTITUIÇÕES | 1.665.0000.000.000 | 1.000,00 | | | |
| TOTAL | | | | | | 3.278.000,00 |



PREFEITURA DE DOIS IRMAOS DO BURITI

Orçamento Programa - Exercício de 2024
Anexo 02
Page 16

NATUREZA DA DESPESA POR ORGÃO

| PODER ORGÃO | | | | | | |
|---|---|--------------------|--------------|--------------|--------------|---------------------|
| 02 PODER EXECUTIVO | | | | | | |
| 09 SECRETARIA MUNICIPAL DE OBRAS E SERVIÇOS URBANOS | | | | | | |
| Código | Especificação | F.R.-C.A. | Elemento | Modalidade | Grupo | Categoria Econômica |
| 3.0.00.00 | DESPESAS CORRENTES | | | | | 8.674.500,00 |
| 3.1.00.00 | PESSOAL E ENCARGOS SOCIAIS | | | | 2.650.000,00 | |
| 3.1.90.00 | APLICAÇÕES DIRETAS | | | 2.378.000,00 | | |
| 3.1.90.04 | CONTRATAÇÃO POR TEMPO DETERMINADO | 1.500.0000.000.000 | 1.000,00 | | | |
| 3.1.90.11 | VENCIMENTOS E VANTAGENS FIXAS - PESSOAL CIVIL | 1.500.0000.000.000 | 2.225.000,00 | | | |
| 3.1.90.13 | OBRIGAÇÕES PATRONAIS | 1.500.0000.000.000 | 150.000,00 | | | |
| 3.1.90.92 | DESPESAS DE EXERCÍCIOS ANTERIORES | 1.500.0000.000.000 | 1.000,00 | | | |
| 3.1.90.94 | INDENIZAÇÕES E RESTITUIÇÕES TRABALHISTAS | 1.500.0000.000.000 | 1.000,00 | | | |
| 3.1.91.00 | APLICAÇÕES DIRETAS- INTRA-ORÇAMENTÁRIAS | | | 272.000,00 | | |
| 3.1.91.13 | OBRIGAÇÕES PATRONAIS | 1.500.0000.000.000 | 272.000,00 | | | |
| 3.3.00.00 | OUTRAS DESPESAS CORRENTES | | | | 6.024.500,00 | |
| 3.3.90.00 | APLICAÇÕES DIRETAS | | | 6.024.500,00 | | |
| 3.3.90.08 | OUTROS BENEFÍCIOS ASSISTENCIAIS DO SERVIDOR OU DO MILITAR | 1.500.0000.000.000 | 2.000,00 | | | |
| 3.3.90.14 | DIÁRIAS - CIVIL | 1.500.0000.000.000 | 10.000,00 | | | |
| 3.3.90.30 | MATERIAL DE CONSUMO | 1.500.0000.000.000 | 497.500,00 | | | |
| 3.3.90.30 | MATERIAL DE CONSUMO | 1.501.0000.000.000 | 96.000,00 | | | |
| 3.3.90.30 | MATERIAL DE CONSUMO | 1.705.0000.000.000 | 1.000,00 | | | |
| 3.3.90.30 | MATERIAL DE CONSUMO | 1.708.0000.000.000 | 1.000,00 | | | |
| 3.3.90.30 | MATERIAL DE CONSUMO | 1.720.0000.000.000 | 15.000,00 | | | |
| 3.3.90.30 | MATERIAL DE CONSUMO | 1.750.0000.000.000 | 4.000,00 | | | |
| 3.3.90.30 | MATERIAL DE CONSUMO | 1.751.0000.000.000 | 424.000,00 | | | |
| 3.3.90.30 | MATERIAL DE CONSUMO | 1.799.7400.000.000 | 1.890.000,00 | | | |
| 3.3.90.32 | MATERIAL, BEM OU SERVIÇO PARA DISTRIBUIÇÃO GRATUITA | 1.500.0000.000.000 | 3.000,00 | | | |
| 3.3.90.33 | PASSAGENS E DESPESAS COM LOCOMOÇÃO | 1.500.0000.000.000 | 4.000,00 | | | |
| 3.3.90.35 | SERVIÇOS DE CONSULTORIA | 1.500.0000.000.000 | 1.000,00 | | | |
| 3.3.90.36 | OUTROS SERVIÇOS DE TERCEIROS - PESSOA FÍSICA | 1.500.0000.000.000 | 684.000,00 | | | |
| 3.3.90.36 | OUTROS SERVIÇOS DE TERCEIROS - PESSOA FÍSICA | 1.720.0000.000.000 | 10.000,00 | | | |
| 3.3.90.36 | OUTROS SERVIÇOS DE TERCEIROS - PESSOA FÍSICA | 1.751.0000.000.000 | 53.000,00 | | | |
| 3.3.90.36 | OUTROS SERVIÇOS DE TERCEIROS - PESSOA FÍSICA | 1.799.7400.000.000 | 216.000,00 | | | |
| 3.3.90.39 | OUTROS SERVIÇOS DE TERCEIROS - PESSOA JURÍDICA | 1.500.0000.000.000 | 398.000,00 | | | |
| 3.3.90.39 | OUTROS SERVIÇOS DE TERCEIROS - PESSOA JURÍDICA | 1.720.0000.000.000 | 265.000,00 | | | |
| 3.3.90.39 | OUTROS SERVIÇOS DE TERCEIROS - PESSOA JURÍDICA | 1.750.0000.000.000 | 1.000,00 | | | |
| 3.3.90.39 | OUTROS SERVIÇOS DE TERCEIROS - PESSOA JURÍDICA | 1.751.0000.000.000 | 567.000,00 | | | |
| 3.3.90.39 | OUTROS SERVIÇOS DE TERCEIROS - PESSOA JURÍDICA | 1.799.7400.000.000 | 880.000,00 | | | |
| 3.3.90.48 | OUTROS AUXÍLIOS FINANCEIROS A PESSOA FÍSICA | 1.500.0000.000.000 | 1.000,00 | | | |
| 3.3.90.93 | INDENIZAÇÕES E RESTITUIÇÕES | 1.500.0000.000.000 | 1.000,00 | | | |
| 4.0.00.00 | DESPESAS DE CAPITAL | | | | | 5.364.000,00 |
| 4.4.00.00 | INVESTIMENTOS | | | | 5.364.000,00 | |



PREFEITURA DE DOIS IRMAOS DO BURITI

Orçamento Programa - Exercício de 2024
Anexo 02
Page 17

NATUREZA DA DESPESA POR ORGÃO

| PODER ORGÃO | | 02 PODER EXECUTIVO 09 SECRETARIA MUNICIPAL DE OBRAS E SERVIÇOS URBANOS | | | | |
|----------------|--|---|--------------|--------------|-------|------------------------|
| Código | Especificação | F.R.-C.A. | Elemento | Modalidade | Grupo | Categoria Econômica |
| 4.4.90.00 | APLICAÇÕES DIRETAS | | | 5.364.000,00 | | |
| 4.4.90.30 | MATERIAL DE CONSUMO | 1.500.0000.000.000 | 1.000,00 | | | |
| 4.4.90.30 | MATERIAL DE CONSUMO | 1.701.0000.000.000 | 800.000,00 | | | |
| 4.4.90.39 | OUTROS SERVIÇOS DE TERCEIROS - PESSOA JURÍDICA | 1.500.0000.000.000 | 1.000,00 | | | |
| 4.4.90.39 | OUTROS SERVIÇOS DE TERCEIROS - PESSOA JURÍDICA | 1.701.0000.000.000 | 600.000,00 | | | |
| 4.4.90.51 | OBRAS E INSTALAÇÕES | 1.500.0000.000.000 | 28.000,00 | | | |
| 4.4.90.51 | OBRAS E INSTALAÇÕES | 1.700.0000.000.000 | 1.202.000,00 | | | |
| 4.4.90.51 | OBRAS E INSTALAÇÕES | 1.701.0000.000.000 | 1.097.000,00 | | | |
| 4.4.90.51 | OBRAS E INSTALAÇÕES | 1.706.3110.000.000 | 500.000,00 | | | |
| 4.4.90.51 | OBRAS E INSTALAÇÕES | 1.720.0000.000.000 | 25.000,00 | | | |
| 4.4.90.51 | OBRAS E INSTALAÇÕES | 1.751.0000.000.000 | 1.000,00 | | | |
| 4.4.90.51 | OBRAS E INSTALAÇÕES | 1.754.0000.000.000 | 1.000.000,00 | | | |
| 4.4.90.51 | OBRAS E INSTALAÇÕES | 1.799.7400.000.000 | 1.000,00 | | | |
| 4.4.90.51 | OBRAS E INSTALAÇÕES | 1.899.0000.000.000 | 3.000,00 | | | |
| 4.4.90.52 | EQUIPAMENTOS E MATERIAL PERMANENTE | 1.500.0000.000.000 | 30.000,00 | | | |
| 4.4.90.52 | EQUIPAMENTOS E MATERIAL PERMANENTE | 1.700.0000.000.000 | 10.000,00 | | | |
| 4.4.90.52 | EQUIPAMENTOS E MATERIAL PERMANENTE | 1.701.0000.000.000 | 25.000,00 | | | |
| 4.4.90.52 | EQUIPAMENTOS E MATERIAL PERMANENTE | 1.720.0000.000.000 | 25.000,00 | | | |
| 4.4.90.52 | EQUIPAMENTOS E MATERIAL PERMANENTE | 1.750.0000.000.000 | 1.000,00 | | | |
| 4.4.90.52 | EQUIPAMENTOS E MATERIAL PERMANENTE | 1.751.0000.000.000 | 5.000,00 | | | |
| 4.4.90.52 | EQUIPAMENTOS E MATERIAL PERMANENTE | 1.799.7400.000.000 | 2.000,00 | | | |
| 4.4.90.61 | AQUISIÇÃO DE IMÓVEIS | 1.500.0000.000.000 | 2.000,00 | | | |
| 4.4.90.61 | AQUISIÇÃO DE IMÓVEIS | 1.700.0000.000.000 | 1.000,00 | | | |
| 4.4.90.61 | AQUISIÇÃO DE IMÓVEIS | 1.701.0000.000.000 | 1.000,00 | | | |
| 4.4.90.93 | INDENIZAÇÕES E RESTITUIÇÕES | 1.700.0000.000.000 | 1.000,00 | | | |
| 4.4.90.93 | INDENIZAÇÕES E RESTITUIÇÕES | 1.701.0000.000.000 | 2.000,00 | | | |
| TOTAL | | | | | | 14.038.500,00 |



PREFEITURA DE DOIS IRMAOS DO BURITI

Orçamento Programa - Exercício de 2024
Anexo 02
Page 18

NATUREZA DA DESPESA POR ORGÃO

| PODER ORGÃO | | | | | | |
|--|---|--------------------|--------------|--------------|--------------|---------------------|
| 02 PODER EXECUTIVO | | | | | | |
| 10 SECRETARIA MUNICIPAL DE DESENVOLVIMENTO RURAL | | | | | | |
| Código | Especificação | F.R.-C.A. | Elemento | Modalidade | Grupo | Categoria Econômica |
| 3.0.00.00 | DESPESAS CORRENTES | | | | | 1.246.500,00 |
| 3.1.00.00 | PESSOAL E ENCARGOS SOCIAIS | | | | 522.000,00 | |
| 3.1.90.00 | APLICAÇÕES DIRETAS | | | 492.000,00 | | |
| 3.1.90.04 | CONTRATAÇÃO POR TEMPO DETERMINADO | 1.500.0000.000.000 | 1.000,00 | | | |
| 3.1.90.11 | VENCIMENTOS E VANTAGENS FIXAS - PESSOAL CIVIL | 1.500.0000.000.000 | 435.000,00 | | | |
| 3.1.90.13 | OBRIGAÇÕES PATRONAIS | 1.500.0000.000.000 | 52.000,00 | | | |
| 3.1.90.92 | DESPESAS DE EXERCÍCIOS ANTERIORES | 1.500.0000.000.000 | 3.000,00 | | | |
| 3.1.90.94 | INDENIZAÇÕES E RESTITUIÇÕES TRABALHISTAS | 1.500.0000.000.000 | 1.000,00 | | | |
| 3.1.91.00 | APLICAÇÕES DIRETAS- INTRA-ORÇAMENTÁRIAS | | | 30.000,00 | | |
| 3.1.91.13 | OBRIGAÇÕES PATRONAIS | 1.500.0000.000.000 | 30.000,00 | | | |
| 3.3.00.00 | OUTRAS DESPESAS CORRENTES | | | | 724.500,00 | |
| 3.3.90.00 | APLICAÇÕES DIRETAS | | | 724.500,00 | | |
| 3.3.90.08 | OUTROS BENEFÍCIOS ASSISTENCIAIS DO SERVIDOR OU DO MILITAR | 1.500.0000.000.000 | 1.000,00 | | | |
| 3.3.90.14 | DIÁRIAS - CIVIL | 1.500.0000.000.000 | 8.500,00 | | | |
| 3.3.90.30 | MATERIAL DE CONSUMO | 1.500.0000.000.000 | 218.000,00 | | | |
| 3.3.90.30 | MATERIAL DE CONSUMO | 1.799.7400.000.000 | 210.000,00 | | | |
| 3.3.90.36 | OUTROS SERVIÇOS DE TERCEIROS - PESSOA FÍSICA | 1.500.0000.000.000 | 71.000,00 | | | |
| 3.3.90.36 | OUTROS SERVIÇOS DE TERCEIROS - PESSOA FÍSICA | 1.799.7400.000.000 | 1.000,00 | | | |
| 3.3.90.39 | OUTROS SERVIÇOS DE TERCEIROS - PESSOA JURÍDICA | 1.500.0000.000.000 | 135.000,00 | | | |
| 3.3.90.39 | OUTROS SERVIÇOS DE TERCEIROS - PESSOA JURÍDICA | 1.799.7400.000.000 | 80.000,00 | | | |
| 4.0.00.00 | DESPESAS DE CAPITAL | | | | | 3.102.000,00 |
| 4.4.00.00 | INVESTIMENTOS | | | | 3.102.000,00 | |
| 4.4.90.00 | APLICAÇÕES DIRETAS | | | 3.102.000,00 | | |
| 4.4.90.51 | OBRAS E INSTALAÇÕES | 1.500.0000.000.000 | 181.000,00 | | | |
| 4.4.90.51 | OBRAS E INSTALAÇÕES | 1.700.0000.000.000 | 500.000,00 | | | |
| 4.4.90.51 | OBRAS E INSTALAÇÕES | 1.700.0000.000.000 | 800.000,00 | | | |
| 4.4.90.51 | OBRAS E INSTALAÇÕES | 1.701.0000.000.000 | 100.000,00 | | | |
| 4.4.90.52 | EQUIPAMENTOS E MATERIAL PERMANENTE | 1.500.0000.000.000 | 11.000,00 | | | |
| 4.4.90.52 | EQUIPAMENTOS E MATERIAL PERMANENTE | 1.700.0000.000.000 | 7.000,00 | | | |
| 4.4.90.52 | EQUIPAMENTOS E MATERIAL PERMANENTE | 1.700.0000.000.000 | 1.500.000,00 | | | |
| 4.4.90.93 | INDENIZAÇÕES E RESTITUIÇÕES | 1.700.0000.000.000 | 2.000,00 | | | |
| 4.4.90.93 | INDENIZAÇÕES E RESTITUIÇÕES | 1.701.0000.000.000 | 1.000,00 | | | |
| TOTAL | | | | | | 4.348.500,00 |



PREFEITURA DE DOIS IRMAOS DO BURITI

Orçamento Programa - Exercício de 2024
Anexo 02
Page 19

NATUREZA DA DESPESA POR ORGÃO

| PODER ORGÃO 02 PODER EXECUTIVO 11 SECRETARIA MUNICIPAL DE TURISMO | | | | | | |
|---|--|--------------------|------------|------------|------------|---------------------|
| Código | Especificação | F.R.-C.A. | Elemento | Modalidade | Grupo | Categoria Econômica |
| 3.0.00.00 | DESPESAS CORRENTES | | | | | 197.000,00 |
| 3.1.00.00 | PESSOAL E ENCARGOS SOCIAIS | | | | 125.000,00 | |
| 3.1.90.00 | APLICAÇÕES DIRETAS | | | 120.000,00 | | |
| 3.1.90.04 | CONTRATAÇÃO POR TEMPO DETERMINADO | 1.500.0000.000.000 | 1.000,00 | | | |
| 3.1.90.11 | VENCIMENTOS E VANTAGENS FIXAS - PESSOAL CIVIL | 1.500.0000.000.000 | 101.000,00 | | | |
| 3.1.90.13 | OBRIGAÇÕES PATRONAIS | 1.500.0000.000.000 | 16.000,00 | | | |
| 3.1.90.92 | DESPESAS DE EXERCÍCIOS ANTERIORES | 1.500.0000.000.000 | 1.000,00 | | | |
| 3.1.90.94 | INDENIZAÇÕES E RESTITUIÇÕES TRABALHISTAS | 1.500.0000.000.000 | 1.000,00 | | | |
| 3.1.91.00 | APLICAÇÕES DIRETAS- INTRA-ORÇAMENTÁRIAS | | | 5.000,00 | | |
| 3.1.91.13 | OBRIGAÇÕES PATRONAIS | 1.500.0000.000.000 | 5.000,00 | | | |
| 3.3.00.00 | OUTRAS DESPESAS CORRENTES | | | | 72.000,00 | |
| 3.3.90.00 | APLICAÇÕES DIRETAS | | | 72.000,00 | | |
| 3.3.90.08 | OUTROS BENEFÍCIOS ASSISTENCIAIS DO SERVIDOR OU DO MILITAR | 1.500.0000.000.000 | 500,00 | | | |
| 3.3.90.14 | DIÁRIAS - CIVIL | 1.500.0000.000.000 | 3.000,00 | | | |
| 3.3.90.30 | MATERIAL DE CONSUMO | 1.500.0000.000.000 | 9.000,00 | | | |
| 3.3.90.30 | MATERIAL DE CONSUMO | 1.700.0000.000.000 | 2.000,00 | | | |
| 3.3.90.30 | MATERIAL DE CONSUMO | 1.701.0000.000.000 | 2.000,00 | | | |
| 3.3.90.31 | PREMIAÇÕES CULTURAIS, ARTÍSTICAS, CIENTÍFICAS, DESPORTIVAS E | 1.500.0000.000.000 | 4.000,00 | | | |
| 3.3.90.31 | PREMIAÇÕES CULTURAIS, ARTÍSTICAS, CIENTÍFICAS, DESPORTIVAS E | 1.700.0000.000.000 | 2.000,00 | | | |
| 3.3.90.31 | PREMIAÇÕES CULTURAIS, ARTÍSTICAS, CIENTÍFICAS, DESPORTIVAS E | 1.701.0000.000.000 | 2.000,00 | | | |
| 3.3.90.32 | MATERIAL, BEM OU SERVIÇO PARA DISTRIBUIÇÃO GRATUITA | 1.500.0000.000.000 | 4.000,00 | | | |
| 3.3.90.32 | MATERIAL, BEM OU SERVIÇO PARA DISTRIBUIÇÃO GRATUITA | 1.700.0000.000.000 | 2.000,00 | | | |
| 3.3.90.32 | MATERIAL, BEM OU SERVIÇO PARA DISTRIBUIÇÃO GRATUITA | 1.701.0000.000.000 | 2.000,00 | | | |
| 3.3.90.33 | PASSAGENS E DESPESAS COM LOCOMOÇÃO | 1.500.0000.000.000 | 4.000,00 | | | |
| 3.3.90.33 | PASSAGENS E DESPESAS COM LOCOMOÇÃO | 1.700.0000.000.000 | 2.000,00 | | | |
| 3.3.90.33 | PASSAGENS E DESPESAS COM LOCOMOÇÃO | 1.701.0000.000.000 | 2.000,00 | | | |
| 3.3.90.36 | OUTROS SERVIÇOS DE TERCEIROS - PESSOA FÍSICA | 1.500.0000.000.000 | 5.000,00 | | | |
| 3.3.90.36 | OUTROS SERVIÇOS DE TERCEIROS - PESSOA FÍSICA | 1.700.0000.000.000 | 2.000,00 | | | |
| 3.3.90.36 | OUTROS SERVIÇOS DE TERCEIROS - PESSOA FÍSICA | 1.701.0000.000.000 | 2.000,00 | | | |
| 3.3.90.39 | OUTROS SERVIÇOS DE TERCEIROS - PESSOA JURÍDICA | 1.500.0000.000.000 | 13.500,00 | | | |
| 3.3.90.39 | OUTROS SERVIÇOS DE TERCEIROS - PESSOA JURÍDICA | 1.700.0000.000.000 | 2.000,00 | | | |
| 3.3.90.39 | OUTROS SERVIÇOS DE TERCEIROS - PESSOA JURÍDICA | 1.701.0000.000.000 | 2.000,00 | | | |
| 3.3.90.48 | OUTROS AUXÍLIOS FINANCEIROS A PESSOA FÍSICA | 1.500.0000.000.000 | 1.000,00 | | | |
| 3.3.90.93 | INDENIZAÇÕES E RESTITUIÇÕES | 1.700.0000.000.000 | 2.000,00 | | | |
| 3.3.90.93 | INDENIZAÇÕES E RESTITUIÇÕES | 1.701.0000.000.000 | 2.000,00 | | | |
| 4.0.00.00 | DESPESAS DE CAPITAL | | | | | 23.000,00 |
| 4.4.00.00 | INVESTIMENTOS | | | | 23.000,00 | |
| 4.4.90.00 | APLICAÇÕES DIRETAS | | | 23.000,00 | | |



PREFEITURA DE DOIS IRMAOS DO BURITI

Orçamento Programa - Exercício de 2024
Anexo 02
Page 20

NATUREZA DA DESPESA POR ORGÃO

| PODER ORGÃO | | | | | | |
|------------------------------------|------------------------------------|--------------------|----------|------------|-------|------------------------|
| 02 PODER EXECUTIVO | | | | | | |
| 11 SECRETARIA MUNICIPAL DE TURISMO | | | | | | |
| Código | Especificação | F.R.-C.A. | Elemento | Modalidade | Grupo | Categoria Econômica |
| 4.4.90.51 | OBRAS E INSTALAÇÕES | 1.500.0000.000.000 | 2.000,00 | | | |
| 4.4.90.51 | OBRAS E INSTALAÇÕES | 1.700.0000.000.000 | 2.000,00 | | | |
| 4.4.90.51 | OBRAS E INSTALAÇÕES | 1.701.0000.000.000 | 2.000,00 | | | |
| 4.4.90.52 | EQUIPAMENTOS E MATERIAL PERMANENTE | 1.500.0000.000.000 | 9.000,00 | | | |
| 4.4.90.52 | EQUIPAMENTOS E MATERIAL PERMANENTE | 1.700.0000.000.000 | 2.000,00 | | | |
| 4.4.90.52 | EQUIPAMENTOS E MATERIAL PERMANENTE | 1.701.0000.000.000 | 2.000,00 | | | |
| 4.4.90.93 | INDENIZAÇÕES E RESTITUIÇÕES | 1.700.0000.000.000 | 2.000,00 | | | |
| 4.4.90.93 | INDENIZAÇÕES E RESTITUIÇÕES | 1.701.0000.000.000 | 2.000,00 | | | |
| TOTAL | | | | | | 220.000,00 |



PREFEITURA DE DOIS IRMAOS DO BURITI

Orçamento Programa - Exercício de 2024
Anexo 02
Page 21

NATUREZA DA DESPESA POR ORGÃO

| PODER ORGÃO | | 02 PODER EXECUTIVO 12 SECRETARIA MUNICIPAL DE ASSUNTOS INDÍGENAS | | | | |
|--------------|---|---|------------|--------------|--------------|---------------------|
| Código | Especificação | F.R.-C.A. | Elemento | Modalidade | Grupo | Categoria Econômica |
| 3.0.00.00 | DESPESAS CORRENTES | | | | | 2.022.000,00 |
| 3.1.00.00 | PESSOAL E ENCARGOS SOCIAIS | | | | 379.000,00 | |
| 3.1.90.00 | APLICAÇÕES DIRETAS | | | 359.000,00 | | |
| 3.1.90.04 | CONTRATAÇÃO POR TEMPO DETERMINADO | 1.500.0000.000.000 | 1.000,00 | | | |
| 3.1.90.11 | VENCIMENTOS E VANTAGENS FIXAS - PESSOAL CIVIL | 1.500.0000.000.000 | 310.000,00 | | | |
| 3.1.90.13 | OBRIGAÇÕES PATRONAIS | 1.500.0000.000.000 | 38.000,00 | | | |
| 3.1.90.92 | DESPESAS DE EXERCÍCIOS ANTERIORES | 1.500.0000.000.000 | 5.000,00 | | | |
| 3.1.90.94 | INDENIZAÇÕES E RESTITUIÇÕES TRABALHISTAS | 1.500.0000.000.000 | 5.000,00 | | | |
| 3.1.91.00 | APLICAÇÕES DIRETAS- INTRA-ORÇAMENTÁRIAS | | | 20.000,00 | | |
| 3.1.91.13 | OBRIGAÇÕES PATRONAIS | 1.500.0000.000.000 | 20.000,00 | | | |
| 3.3.00.00 | OUTRAS DESPESAS CORRENTES | | | | 1.643.000,00 | |
| 3.3.90.00 | APLICAÇÕES DIRETAS | | | 1.643.000,00 | | |
| 3.3.90.08 | OUTROS BENEFÍCIOS ASSISTENCIAIS DO SERVIDOR OU DO MILITAR | 1.500.0000.000.000 | 3.000,00 | | | |
| 3.3.90.14 | DIÁRIAS - CIVIL | 1.500.0000.000.000 | 1.000,00 | | | |
| 3.3.90.30 | MATERIAL DE CONSUMO | 1.500.0000.000.000 | 750.000,00 | | | |
| 3.3.90.30 | MATERIAL DE CONSUMO | 1.799.7400.000.000 | 210.000,00 | | | |
| 3.3.90.36 | OUTROS SERVIÇOS DE TERCEIROS - PESSOA FÍSICA | 1.500.0000.000.000 | 274.000,00 | | | |
| 3.3.90.36 | OUTROS SERVIÇOS DE TERCEIROS - PESSOA FÍSICA | 1.799.7400.000.000 | 40.000,00 | | | |
| 3.3.90.39 | OUTROS SERVIÇOS DE TERCEIROS - PESSOA JURÍDICA | 1.500.0000.000.000 | 285.000,00 | | | |
| 3.3.90.39 | OUTROS SERVIÇOS DE TERCEIROS - PESSOA JURÍDICA | 1.799.7400.000.000 | 80.000,00 | | | |
| 4.0.00.00 | DESPESAS DE CAPITAL | | | | | 37.000,00 |
| 4.4.00.00 | INVESTIMENTOS | | | | 37.000,00 | |
| 4.4.90.00 | APLICAÇÕES DIRETAS | | | 37.000,00 | | |
| 4.4.90.51 | OBRAS E INSTALAÇÕES | 1.500.0000.000.000 | 1.000,00 | | | |
| 4.4.90.52 | EQUIPAMENTOS E MATERIAL PERMANENTE | 1.500.0000.000.000 | 36.000,00 | | | |
| TOTAL | | | | | | 2.059.000,00 |



PREFEITURA DE DOIS IRMAOS DO BURITI

Orçamento Programa - Exercício de 2024
Anexo 02
Page 22

NATUREZA DA DESPESA POR ORGÃO

| | |
|-------------|----------------|
| TOTAL GERAL | 101.000.000,00 |
|-------------|----------------|

WLADEMIR DE SOUZA VOLK
PREFEITO MUNICIPAL
836.177.101-82

ADRIANO GOMES
SECRETÁRIO M. DE FINANÇAS
019.587.911-21



PREFEITURA DE DOIS IRMAOS DO BURITI

Orçamento Programa - Exercício de 2024

NATUREZA DA DESPESA POR ORGÃO E UNIDADE

Anexo 02
Page 1

| Código | Especificação | F.R.-C.A. | Elemento | Modalidade | Grupo | Categoria Econômica |
|--------------|--|--------------------|--------------|--------------|--------------|---------------------|
| PODER | 01 PODER LEGISLATIVO | | | | | |
| ORGÃO | 01 CÂMARA MUNICIPAL DE DOIS IRMÃOS DO BURITI | | | | | |
| UNIDADE | 01 CÂMARA MUNICIPAL DE DOIS IRMÃOS DO BURITI | | | | | |
| 3.0.00.00 | DESPESAS CORRENTES | | | | | 3.335.000,00 |
| 3.1.00.00 | PESSOAL E ENCARGOS SOCIAIS | | | | 1.734.000,00 | |
| 3.1.90.00 | APLICAÇÕES DIRETAS | | | 1.720.000,00 | | |
| 3.1.90.11 | VENCIMENTOS E VANTAGENS FIXAS - PESSOAL CIVIL | 1.500.0000.000.000 | 1.415.000,00 | | | |
| 3.1.90.13 | OBRIGAÇÕES PATRONAIS | 1.500.0000.000.000 | 305.000,00 | | | |
| 3.1.91.00 | APLICAÇÕES DIRETAS- INTRA-ORÇAMENTÁRIAS | | | 14.000,00 | | |
| 3.1.91.13 | OBRIGAÇÕES PATRONAIS | 1.500.0000.000.000 | 14.000,00 | | | |
| 3.3.00.00 | OUTRAS DESPESAS CORRENTES | | | | 1.601.000,00 | |
| 3.3.50.00 | TRANSFERÊNCIAS A INSTITUIÇÕES PRIVADAS SEM FINS LUCRATIVOS | | | 6.500,00 | | |
| 3.3.50.41 | CONTRIBUIÇÕES | 1.500.0000.000.000 | 6.500,00 | | | |
| 3.3.90.00 | APLICAÇÕES DIRETAS | | | 1.594.500,00 | | |
| 3.3.90.08 | OUTROS BENEFÍCIOS ASSISTENCIAIS DO SERVIDOR OU DO MILITAR | 1.500.0000.000.000 | 1.000,00 | | | |
| 3.3.90.14 | DIÁRIAS - CIVIL | 1.500.0000.000.000 | 240.000,00 | | | |
| 3.3.90.30 | MATERIAL DE CONSUMO | 1.500.0000.000.000 | 285.000,00 | | | |
| 3.3.90.35 | SERVIÇOS DE CONSULTORIA | 1.500.0000.000.000 | 115.000,00 | | | |
| 3.3.90.36 | OUTROS SERVIÇOS DE TERCEIROS - PESSOA FÍSICA | 1.500.0000.000.000 | 80.000,00 | | | |
| 3.3.90.39 | OUTROS SERVIÇOS DE TERCEIROS - PESSOA JURÍDICA | 1.500.0000.000.000 | 773.500,00 | | | |
| 3.3.90.40 | SERVIÇOS DE TECNOLOGIA DA INFORMAÇÃO E COMUNICAÇÃO - PJ | 1.500.0000.000.000 | 100.000,00 | | | |
| 4.0.00.00 | DESPESAS DE CAPITAL | | | | | 115.000,00 |
| 4.4.00.00 | INVESTIMENTOS | | | | 115.000,00 | |
| 4.4.90.00 | APLICAÇÕES DIRETAS | | | 115.000,00 | | |
| 4.4.90.51 | OBRAS E INSTALAÇÕES | 1.500.0000.000.000 | 70.000,00 | | | |
| 4.4.90.52 | EQUIPAMENTOS E MATERIAL PERMANENTE | 1.500.0000.000.000 | 45.000,00 | | | |
| TOTAL | | | | | | 3.450.000,00 |



PREFEITURA DE DOIS IRMAOS DO BURITI

Orçamento Programa - Exercício de 2024

NATUREZA DA DESPESA POR ORGÃO E UNIDADE

Anexo 02
Page 2

| Código | Especificação | F.R.-C.A. | Elemento | Modalidade | Grupo | Categoria Econômica |
|--------------|---|--------------------|------------|--------------|--------------|---------------------|
| PODER | 02 PODER EXECUTIVO | | | | | |
| ORGÃO | 02 GABINETE DO PREFEITO | | | | | |
| UNIDADE | 01 GABINETE DO PREFEITO | | | | | |
| 3.0.00.00 | DESPESAS CORRENTES | | | | | 2.146.000,00 |
| 3.1.00.00 | PESSOAL E ENCARGOS SOCIAIS | | | | 1.064.000,00 | |
| 3.1.90.00 | APLICAÇÕES DIRETAS | | | 1.004.000,00 | | |
| 3.1.90.04 | CONTRATAÇÃO POR TEMPO DETERMINADO | 1.500.0000.000.000 | 1.000,00 | | | |
| 3.1.90.11 | VENCIMENTOS E VANTAGENS FIXAS - PESSOAL CIVIL | 1.500.0000.000.000 | 876.000,00 | | | |
| 3.1.90.13 | OBRIGAÇÕES PATRONAIS | 1.500.0000.000.000 | 105.000,00 | | | |
| 3.1.90.92 | DESPESAS DE EXERCÍCIOS ANTERIORES | 1.500.0000.000.000 | 20.500,00 | | | |
| 3.1.90.94 | INDENIZAÇÕES E RESTITUIÇÕES TRABALHISTAS | 1.500.0000.000.000 | 1.500,00 | | | |
| 3.1.91.00 | APLICAÇÕES DIRETAS- INTRA-ORÇAMENTÁRIAS | | | 60.000,00 | | |
| 3.1.91.13 | OBRIGAÇÕES PATRONAIS | 1.500.0000.000.000 | 60.000,00 | | | |
| 3.3.00.00 | OUTRAS DESPESAS CORRENTES | | | | 1.082.000,00 | |
| 3.3.90.00 | APLICAÇÕES DIRETAS | | | 1.082.000,00 | | |
| 3.3.90.08 | OUTROS BENEFÍCIOS ASSISTENCIAIS DO SERVIDOR OU DO MILITAR | 1.500.0000.000.000 | 1.000,00 | | | |
| 3.3.90.14 | DIÁRIAS - CIVIL | 1.500.0000.000.000 | 52.000,00 | | | |
| 3.3.90.30 | MATERIAL DE CONSUMO | 1.500.0000.000.000 | 211.000,00 | | | |
| 3.3.90.33 | PASSAGENS E DESPESAS COM LOCOMOÇÃO | 1.500.0000.000.000 | 25.000,00 | | | |
| 3.3.90.35 | SERVIÇOS DE CONSULTORIA | 1.500.0000.000.000 | 10.000,00 | | | |
| 3.3.90.36 | OUTROS SERVIÇOS DE TERCEIROS - PESSOA FÍSICA | 1.500.0000.000.000 | 376.500,00 | | | |
| 3.3.90.39 | OUTROS SERVIÇOS DE TERCEIROS - PESSOA JURÍDICA | 1.500.0000.000.000 | 406.500,00 | | | |
| 4.0.00.00 | DESPESAS DE CAPITAL | | | | | 14.000,00 |
| 4.4.00.00 | INVESTIMENTOS | | | | 14.000,00 | |
| 4.4.90.00 | APLICAÇÕES DIRETAS | | | 14.000,00 | | |
| 4.4.90.52 | EQUIPAMENTOS E MATERIAL PERMANENTE | 1.500.0000.000.000 | 14.000,00 | | | |
| TOTAL | | | | | | 2.160.000,00 |



PREFEITURA DE DOIS IRMAOS DO BURITI

Orçamento Programa - Exercício de 2024

NATUREZA DA DESPESA POR ORGÃO E UNIDADE

Anexo 02
Page 3

| PODER 02 PODER EXECUTIVO | | | | | | |
|--|---|--------------------|--------------|--------------|--------------|---------------------|
| ORGÃO 03 SECRETARIA MUNICIPAL DE ADMINISTRAÇÃO | | | | | | |
| UNIDADE 01 SECRETARIA MUNICIPAL DE ADMINISTRAÇÃO | | | | | | |
| Código | Especificação | F.R.-C.A. | Elemento | Modalidade | Grupo | Categoria Econômica |
| 3.0.00.00 | DESPESAS CORRENTES | | | | | 22.000,00 |
| 3.0.00.00 | DESPESAS CORRENTES | | | | | 2.821.000,00 |
| 3.0.00.00 | DESPESAS CORRENTES | | | | | 106.000,00 |
| 3.1.00.00 | PESSOAL E ENCARGOS SOCIAIS | | | | 1.649.000,00 | |
| 3.1.90.00 | APLICAÇÕES DIRETAS | | | 1.539.000,00 | | |
| 3.1.90.11 | VENCIMENTOS E VANTAGENS FIXAS - PESSOAL CIVIL | 1.500.0000.000.000 | 1.385.000,00 | | | |
| 3.1.90.13 | OBRIGAÇÕES PATRONAIS | 1.500.0000.000.000 | 145.000,00 | | | |
| 3.1.90.92 | DESPESAS DE EXERCÍCIOS ANTERIORES | 1.500.0000.000.000 | 8.000,00 | | | |
| 3.1.90.94 | INDENIZAÇÕES E RESTITUIÇÕES TRABALHISTAS | 1.500.0000.000.000 | 1.000,00 | | | |
| 3.1.91.00 | APLICAÇÕES DIRETAS- INTRA-ORÇAMENTÁRIAS | | | 110.000,00 | | |
| 3.1.91.13 | OBRIGAÇÕES PATRONAIS | 1.500.0000.000.000 | 110.000,00 | | | |
| 3.3.00.00 | OUTRAS DESPESAS CORRENTES | | | | 1.300.000,00 | |
| 3.3.90.00 | APLICAÇÕES DIRETAS | | | 1.300.000,00 | | |
| 3.3.90.08 | OUTROS BENEFÍCIOS ASSISTENCIAIS DO SERVIDOR OU DO MILITAR | 1.500.0000.000.000 | 2.000,00 | | | |
| 3.3.90.14 | DIÁRIAS - CIVIL | 1.500.0000.000.000 | 15.000,00 | | | |
| 3.3.90.30 | MATERIAL DE CONSUMO | 1.500.0000.000.000 | 190.500,00 | | | |
| 3.3.90.30 | MATERIAL DE CONSUMO | 1.752.0000.000.000 | 15.000,00 | | | |
| 3.3.90.32 | MATERIAL, BEM OU SERVIÇO PARA DISTRIBUIÇÃO GRATUITA | 1.752.0000.000.000 | 1.000,00 | | | |
| 3.3.90.33 | PASSAGENS E DESPESAS COM LOCOMOÇÃO | 1.500.0000.000.000 | 500,00 | | | |
| 3.3.90.35 | SERVIÇOS DE CONSULTORIA | 1.500.0000.000.000 | 135.000,00 | | | |
| 3.3.90.36 | OUTROS SERVIÇOS DE TERCEIROS - PESSOA FÍSICA | 1.500.0000.000.000 | 69.500,00 | | | |
| 3.3.90.36 | OUTROS SERVIÇOS DE TERCEIROS - PESSOA FÍSICA | 1.501.0000.000.000 | 10.000,00 | | | |
| 3.3.90.36 | OUTROS SERVIÇOS DE TERCEIROS - PESSOA FÍSICA | 1.752.0000.000.000 | 1.000,00 | | | |
| 3.3.90.39 | OUTROS SERVIÇOS DE TERCEIROS - PESSOA JURÍDICA | 1.500.0000.000.000 | 358.500,00 | | | |
| 3.3.90.39 | OUTROS SERVIÇOS DE TERCEIROS - PESSOA JURÍDICA | 1.501.0000.000.000 | 96.000,00 | | | |
| 3.3.90.39 | OUTROS SERVIÇOS DE TERCEIROS - PESSOA JURÍDICA | 1.752.0000.000.000 | 5.000,00 | | | |
| 3.3.90.40 | SERVIÇOS DE TECNOLOGIA DA INFORMAÇÃO E COMUNICAÇÃO - PJ | 1.500.0000.000.000 | 350.000,00 | | | |
| 3.3.90.91 | SENTENÇAS JUDICIAIS | 1.500.0000.000.000 | 1.000,00 | | | |
| 3.3.90.92 | DESPESAS DE EXERCÍCIOS ANTERIORES | 1.500.0000.000.000 | 50.000,00 | | | |
| 4.0.00.00 | DESPESAS DE CAPITAL | | | | | 8.000,00 |
| 4.0.00.00 | DESPESAS DE CAPITAL | | | | | 22.500,00 |
| 4.4.00.00 | INVESTIMENTOS | | | | 30.500,00 | |
| 4.4.90.00 | APLICAÇÕES DIRETAS | | | 30.500,00 | | |
| 4.4.90.51 | OBRAS E INSTALAÇÕES | 1.500.0000.000.000 | 1.000,00 | | | |
| 4.4.90.51 | OBRAS E INSTALAÇÕES | 1.752.0000.000.000 | 5.000,00 | | | |
| 4.4.90.52 | EQUIPAMENTOS E MATERIAL PERMANENTE | 1.500.0000.000.000 | 21.500,00 | | | |
| 4.4.90.52 | EQUIPAMENTOS E MATERIAL PERMANENTE | 1.752.0000.000.000 | 3.000,00 | | | |
| TOTAL | | | | | | 2.979.500,00 |



PREFEITURA DE DOIS IRMAOS DO BURITI

Orçamento Programa - Exercício de 2024

NATUREZA DA DESPESA POR ORGÃO E UNIDADE

Anexo 02
Page 4

| Código | Especificação | F.R.-C.A. | Elemento | Modalidade | Grupo | Categoria Econômica |
|--------------|---|--------------------|--------------|--------------|--------------|---------------------|
| PODER | 02 PODER EXECUTIVO | | | | | |
| ORGÃO | 03 SECRETARIA MUNICIPAL DE ADMINISTRAÇÃO | | | | | |
| UNIDADE | 02 FUNDO MUNICIPAL DE PREVIDÊNCIA SOCIAL – PREVIDIB | | | | | |
| 3.0.00.00 | DESPESAS CORRENTES | | | | | 2.352.000,00 |
| 3.0.00.00 | DESPESAS CORRENTES | | | | | 597.000,00 |
| 3.1.00.00 | PESSOAL E ENCARGOS SOCIAIS | | | | 2.473.000,00 | |
| 3.1.90.00 | APLICAÇÕES DIRETAS | | | 2.473.000,00 | | |
| 3.1.90.01 | APOSENTADORIAS DO RPPS, RESERVA REMUNERADA E REFORMAS | 1.800.1111.000.000 | 2.000.000,00 | | | |
| 3.1.90.03 | Pensões do RPPS e do militar | 1.800.1111.000.000 | 350.000,00 | | | |
| 3.1.90.11 | VENCIMENTOS E VANTAGENS FIXAS - PESSOAL CIVIL | 1.802.0000.000.000 | 120.000,00 | | | |
| 3.1.90.13 | OBRIGAÇÕES PATRONAIS | 1.802.0000.000.000 | 2.000,00 | | | |
| 3.1.90.94 | INDENIZAÇÕES E RESTITUIÇÕES TRABALHISTAS | 1.800.1111.000.000 | 1.000,00 | | | |
| 3.3.00.00 | OUTRAS DESPESAS CORRENTES | | | | 476.000,00 | |
| 3.3.90.00 | APLICAÇÕES DIRETAS | | | 476.000,00 | | |
| 3.3.90.14 | DIÁRIAS - CIVIL | 1.802.0000.000.000 | 90.000,00 | | | |
| 3.3.90.30 | MATERIAL DE CONSUMO | 1.802.0000.000.000 | 15.000,00 | | | |
| 3.3.90.35 | SERVIÇOS DE CONSULTORIA | 1.802.0000.000.000 | 160.000,00 | | | |
| 3.3.90.36 | OUTROS SERVIÇOS DE TERCEIROS - PESSOA FÍSICA | 1.802.0000.000.000 | 80.000,00 | | | |
| 3.3.90.39 | OUTROS SERVIÇOS DE TERCEIROS - PESSOA JURÍDICA | 1.802.0000.000.000 | 80.000,00 | | | |
| 3.3.90.40 | SERVIÇOS DE TECNOLOGIA DA INFORMAÇÃO E COMUNICAÇÃO - PJ | 1.802.0000.000.000 | 50.000,00 | | | |
| 3.3.90.93 | INDENIZAÇÕES E RESTITUIÇÕES | 1.800.1111.000.000 | 1.000,00 | | | |
| 4.0.00.00 | DESPESAS DE CAPITAL | | | | | 20.000,00 |
| 4.4.00.00 | INVESTIMENTOS | | | | 20.000,00 | |
| 4.4.90.00 | APLICAÇÕES DIRETAS | | | 20.000,00 | | |
| 4.4.90.52 | EQUIPAMENTOS E MATERIAL PERMANENTE | 1.802.0000.000.000 | 20.000,00 | | | |
| 9.0.00.00 | RESERVA DE CONTINGÊNCIA | | | | | 30.500,00 |
| 9.0.00.00 | RESERVA DE CONTINGÊNCIA | | | | | 5.418.500,00 |
| 9.9.00.00 | RESERVA DE CONTINGÊNCIA | | | | 5.449.000,00 | |
| 9.9.99.00 | Reserva de Contingência | | | 5.449.000,00 | | |
| 9.9.99.99 | RESERVA DE CONTINGÊNCIA | 1.800.1111.000.000 | 5.418.500,00 | | | |
| 9.9.99.99 | RESERVA DE CONTINGÊNCIA | 1.802.0000.000.000 | 30.500,00 | | | |
| TOTAL | | | | | | 8.418.000,00 |



PREFEITURA DE DOIS IRMAOS DO BURITI

Orçamento Programa - Exercício de 2024

NATUREZA DA DESPESA POR ORGÃO E UNIDADE

Anexo 02
Page 5

| PODER | 02 PODER EXECUTIVO | | | | | |
|-----------|--|--------------------|--------------|--------------|--------------|---------------------|
| ORGÃO | 04 SECRETARIA MUNICIPAL DE PLANEJAMENTO E FINANÇAS | | | | | |
| UNIDADE | 01 SECRETARIA MUNICIPAL DE PLANEJAMENTO E FINANÇAS | | | | | |
| Código | Especificação | F.R.-C.A. | Elemento | Modalidade | Grupo | Categoria Econômica |
| 3.0.00.00 | DESPESAS CORRENTES | | | | | 3.086.000,00 |
| 3.0.00.00 | DESPESAS CORRENTES | | | | | 500,00 |
| 3.0.00.00 | DESPESAS CORRENTES | | | | | 5.500,00 |
| 3.0.00.00 | DESPESAS CORRENTES | | | | | 113.000,00 |
| 3.0.00.00 | DESPESAS CORRENTES | | | | | 224.000,00 |
| 3.1.00.00 | PESSOAL E ENCARGOS SOCIAIS | | | | 1.382.000,00 | |
| 3.1.71.00 | TRANSFERÊNCIA A CONSÓRCIOS PÚBLICOS | | | 28.000,00 | | |
| 3.1.71.70 | RATEIO PELA PARTICIPAÇÃO EM CONSÓRCIO PÚBLICO | 1.500.0000.000.000 | 28.000,00 | | | |
| 3.1.90.00 | APLICAÇÕES DIRETAS | | | 1.305.000,00 | | |
| 3.1.90.11 | VENCIMENTOS E VANTAGENS FIXAS - PESSOAL CIVIL | 1.500.0000.000.000 | 1.085.000,00 | | | |
| 3.1.90.13 | OBRIGAÇÕES PATRONAIS | 1.500.0000.000.000 | 165.000,00 | | | |
| 3.1.90.91 | SENTENÇAS JUDICIAIS | 1.500.0000.000.000 | 45.000,00 | | | |
| 3.1.90.92 | DESPESAS DE EXERCÍCIOS ANTERIORES | 1.500.0000.000.000 | 5.000,00 | | | |
| 3.1.90.94 | INDENIZAÇÕES E RESTITUIÇÕES TRABALHISTAS | 1.500.0000.000.000 | 5.000,00 | | | |
| 3.1.91.00 | APLICAÇÕES DIRETAS- INTRA-ORÇAMENTÁRIAS | | | 49.000,00 | | |
| 3.1.91.13 | OBRIGAÇÕES PATRONAIS | 1.500.0000.000.000 | 49.000,00 | | | |
| 3.2.00.00 | JUROS E ENCARGOS DA DÍVIDA | | | | 10.000,00 | |
| 3.2.90.00 | APLICAÇÕES DIRETAS | | | 10.000,00 | | |
| 3.2.90.21 | JUROS SOBRE A DÍVIDA POR CONTRATO | 1.500.0000.000.000 | 5.000,00 | | | |
| 3.2.90.22 | OUTROS ENCARGOS SOBRE A DÍVIDA POR CONTRATO | 1.500.0000.000.000 | 5.000,00 | | | |
| 3.3.00.00 | OUTRAS DESPESAS CORRENTES | | | | 2.037.000,00 | |
| 3.3.71.00 | TRANSFERÊNCIA A CONSÓRCIOS PÚBLICOS | | | 40.000,00 | | |
| 3.3.71.70 | RATEIO PELA PARTICIPAÇÃO EM CONSÓRCIO PÚBLICO | 1.500.0000.000.000 | 40.000,00 | | | |
| 3.3.90.00 | APLICAÇÕES DIRETAS | | | 1.997.000,00 | | |
| 3.3.90.08 | OUTROS BENEFÍCIOS ASSISTENCIAIS DO SERVIDOR OU DO MILITAR | 1.500.0000.000.000 | 1.000,00 | | | |
| 3.3.90.14 | DIÁRIAS - CIVIL | 1.500.0000.000.000 | 12.000,00 | | | |
| 3.3.90.30 | MATERIAL DE CONSUMO | 1.500.0000.000.000 | 123.000,00 | | | |
| 3.3.90.31 | PREMIAÇÕES CULTURAIS, ARTÍSTICAS, CIENTÍFICAS, DESPORTIVAS E | 1.500.0000.000.000 | 15.000,00 | | | |
| 3.3.90.33 | PASSAGENS E DESPESAS COM LOCOMOÇÃO | 1.500.0000.000.000 | 5.000,00 | | | |
| 3.3.90.35 | SERVIÇOS DE CONSULTORIA | 1.500.0000.000.000 | 360.000,00 | | | |
| 3.3.90.36 | OUTROS SERVIÇOS DE TERCEIROS - PESSOA FÍSICA | 1.500.0000.000.000 | 60.000,00 | | | |
| 3.3.90.39 | OUTROS SERVIÇOS DE TERCEIROS - PESSOA JURÍDICA | 1.500.0000.000.000 | 200.000,00 | | | |
| 3.3.90.39 | OUTROS SERVIÇOS DE TERCEIROS - PESSOA JURÍDICA | 1.501.0000.000.000 | 110.000,00 | | | |
| 3.3.90.39 | OUTROS SERVIÇOS DE TERCEIROS - PESSOA JURÍDICA | 1.753.0000.000.000 | 224.000,00 | | | |
| 3.3.90.40 | SERVIÇOS DE TECNOLOGIA DA INFORMAÇÃO E COMUNICAÇÃO - PJ | 1.500.0000.000.000 | 18.000,00 | | | |
| 3.3.90.47 | OBRIGAÇÕES TRIBUTÁRIAS E CONTRIBUTIVAS | 1.500.0000.000.000 | 760.000,00 | | | |
| 3.3.90.47 | OBRIGAÇÕES TRIBUTÁRIAS E CONTRIBUTIVAS | 1.501.0000.000.000 | 3.000,00 | | | |
| 3.3.90.47 | OBRIGAÇÕES TRIBUTÁRIAS E CONTRIBUTIVAS | 1.708.0000.000.000 | 5.500,00 | | | |
| 3.3.90.47 | OBRIGAÇÕES TRIBUTÁRIAS E CONTRIBUTIVAS | 1.721.0000.000.000 | 500,00 | | | |
| 3.3.90.91 | SENTENÇAS JUDICIAIS | 1.500.0000.000.000 | 80.000,00 | | | |
| 3.3.90.93 | INDENIZAÇÕES E RESTITUIÇÕES | 1.500.0000.000.000 | 20.000,00 | | | |
| 4.0.00.00 | DESPESAS DE CAPITAL | | | | | 9.500,00 |
| 4.0.00.00 | DESPESAS DE CAPITAL | | | | | 1.841.000,00 |
| 4.0.00.00 | DESPESAS DE CAPITAL | | | | | 2.500.000,00 |
| 4.4.00.00 | INVESTIMENTOS | | | | 2.546.000,00 | |
| 4.4.90.00 | APLICAÇÕES DIRETAS | | | 2.546.000,00 | | |



PREFEITURA DE DOIS IRMAOS DO BURITI

Orçamento Programa - Exercício de 2024

NATUREZA DA DESPESA POR ORGÃO E UNIDADE

Anexo 02
Page 6

| Código | Especificação | F.R.-C.A. | Elemento | Modalidade | Grupo | Categoria Econômica |
|--------------|--|--------------------|--------------|--------------|--------------|---------------------|
| 4.4.90.51 | OBRAS E INSTALAÇÕES | 1.500.0000.000.000 | 26.000,00 | | | |
| 4.4.90.51 | OBRAS E INSTALAÇÕES | 1.754.0000.000.000 | 2.500.000,00 | | | |
| 4.4.90.52 | EQUIPAMENTOS E MATERIAL PERMANENTE | 1.500.0000.000.000 | 20.000,00 | | | |
| 4.6.00.00 | AMORTIZAÇÃO DA DÍVIDA | | | | 1.804.500,00 | |
| 4.6.90.00 | APLICAÇÕES DIRETAS | | | 1.209.500,00 | | |
| 4.6.90.71 | PRINCIPAL DA DÍVIDA CONTRATUAL RESGATADA | 1.500.0000.000.000 | 1.200.000,00 | | | |
| 4.6.90.71 | PRINCIPAL DA DÍVIDA CONTRATUAL RESGATADA | 1.721.0000.000.000 | 9.500,00 | | | |
| 4.6.91.00 | APLICAÇÕES DIRETAS- INTRA-ORÇAMENTÁRIAS | | | 595.000,00 | | |
| 4.6.91.71 | PRINCIPAL DA DÍVIDA CONTRATUAL RESGATADA | 1.500.0000.000.000 | 595.000,00 | | | |
| 9.0.00.00 | RESERVA DE CONTINGÊNCIA | | | | | 536.500,00 |
| 9.9.00.00 | RESERVA DE CONTINGÊNCIA | | | | 536.500,00 | |
| 9.9.99.00 | Reserva de Contingência | | | 536.500,00 | | |
| 9.9.99.99 | RESERVA DE CONTINGÊNCIA | 1.500.0000.000.000 | 536.500,00 | | | |
| TOTAL | | | | | | 8.316.000,00 |



PREFEITURA DE DOIS IRMAOS DO BURITI

Orçamento Programa - Exercício de 2024

NATUREZA DA DESPESA POR ORGÃO E UNIDADE

Anexo 02
Page 7

| PODER | 02 PODER EXECUTIVO | | | | | |
|-----------|---|--------------------|--------------|--------------|--------------|---------------------|
| ORGÃO | 05 SECRETARIA MUNICIPAL DE SAÚDE | | | | | |
| UNIDADE | 02 FUNDO MUNICIPAL DE SAÚDE | | | | | |
| Código | Especificação | F.R.-C.A. | Elemento | Modalidade | Grupo | Categoria Econômica |
| 3.0.00.00 | DESPESAS CORRENTES | | | | | 4.000,00 |
| 3.0.00.00 | DESPESAS CORRENTES | | | | | 819.000,00 |
| 3.0.00.00 | DESPESAS CORRENTES | | | | | 15.000,00 |
| 3.0.00.00 | DESPESAS CORRENTES | | | | | 1.911.000,00 |
| 3.0.00.00 | DESPESAS CORRENTES | | | | | 1.259.000,00 |
| 3.0.00.00 | DESPESAS CORRENTES | | | | | 639.000,00 |
| 3.0.00.00 | DESPESAS CORRENTES | | | | | 13.756.000,00 |
| 3.1.00.00 | PESSOAL E ENCARGOS SOCIAIS | | | | 9.300.000,00 | |
| 3.1.90.00 | APLICAÇÕES DIRETAS | | | 8.707.000,00 | | |
| 3.1.90.04 | CONTRATAÇÃO POR TEMPO DETERMINADO | 1.604.0000.000.000 | 4.000,00 | | | |
| 3.1.90.11 | VENCIMENTOS E VANTAGENS FIXAS - PESSOAL CIVIL | 1.500.1002.000.000 | 7.155.000,00 | | | |
| 3.1.90.11 | VENCIMENTOS E VANTAGENS FIXAS - PESSOAL CIVIL | 1.600.0000.000.000 | 306.000,00 | | | |
| 3.1.90.11 | VENCIMENTOS E VANTAGENS FIXAS - PESSOAL CIVIL | 1.604.0000.000.000 | 789.000,00 | | | |
| 3.1.90.11 | VENCIMENTOS E VANTAGENS FIXAS - PESSOAL CIVIL | 1.605.0000.000.000 | 15.000,00 | | | |
| 3.1.90.11 | VENCIMENTOS E VANTAGENS FIXAS - PESSOAL CIVIL | 1.621.0000.000.000 | 100.000,00 | | | |
| 3.1.90.13 | OBRIGAÇÕES PATRONAIS | 1.500.1002.000.000 | 332.000,00 | | | |
| 3.1.90.92 | DESPESAS DE EXERCÍCIOS ANTERIORES | 1.500.1002.000.000 | 3.000,00 | | | |
| 3.1.90.94 | INDENIZAÇÕES E RESTITUIÇÕES TRABALHISTAS | 1.500.1002.000.000 | 3.000,00 | | | |
| 3.1.91.00 | APLICAÇÕES DIRETAS- INTRA-ORÇAMENTÁRIAS | | | 593.000,00 | | |
| 3.1.91.13 | OBRIGAÇÕES PATRONAIS | 1.500.1002.000.000 | 593.000,00 | | | |
| 3.3.00.00 | OUTRAS DESPESAS CORRENTES | | | | 9.103.000,00 | |
| 3.3.90.00 | APLICAÇÕES DIRETAS | | | 9.103.000,00 | | |
| 3.3.90.08 | OUTROS BENEFÍCIOS ASSISTENCIAIS DO SERVIDOR OU DO MILITAR | 1.500.1002.000.000 | 14.000,00 | | | |
| 3.3.90.08 | OUTROS BENEFÍCIOS ASSISTENCIAIS DO SERVIDOR OU DO MILITAR | 1.600.0000.000.000 | 1.000,00 | | | |
| 3.3.90.08 | OUTROS BENEFÍCIOS ASSISTENCIAIS DO SERVIDOR OU DO MILITAR | 1.604.0000.000.000 | 1.000,00 | | | |
| 3.3.90.08 | OUTROS BENEFÍCIOS ASSISTENCIAIS DO SERVIDOR OU DO MILITAR | 1.621.0000.000.000 | 1.000,00 | | | |
| 3.3.90.14 | DIÁRIAS - CIVIL | 1.500.1002.000.000 | 16.000,00 | | | |
| 3.3.90.14 | DIÁRIAS - CIVIL | 1.600.0000.000.000 | 1.000,00 | | | |
| 3.3.90.30 | MATERIAL DE CONSUMO | 1.500.1002.000.000 | 1.751.000,00 | | | |
| 3.3.90.30 | MATERIAL DE CONSUMO | 1.600.0000.000.000 | 222.000,00 | | | |
| 3.3.90.30 | MATERIAL DE CONSUMO | 1.602.7336.000.000 | 1.000,00 | | | |
| 3.3.90.30 | MATERIAL DE CONSUMO | 1.621.0000.000.000 | 438.000,00 | | | |
| 3.3.90.30 | MATERIAL DE CONSUMO | 1.659.0000.000.000 | 267.000,00 | | | |
| 3.3.90.32 | MATERIAL, BEM OU SERVIÇO PARA DISTRIBUIÇÃO GRATUITA | 1.500.1002.000.000 | 41.000,00 | | | |
| 3.3.90.32 | MATERIAL, BEM OU SERVIÇO PARA DISTRIBUIÇÃO GRATUITA | 1.600.0000.000.000 | 68.000,00 | | | |
| 3.3.90.32 | MATERIAL, BEM OU SERVIÇO PARA DISTRIBUIÇÃO GRATUITA | 1.602.7336.000.000 | 1.000,00 | | | |
| 3.3.90.32 | MATERIAL, BEM OU SERVIÇO PARA DISTRIBUIÇÃO GRATUITA | 1.621.0000.000.000 | 27.000,00 | | | |
| 3.3.90.32 | MATERIAL, BEM OU SERVIÇO PARA DISTRIBUIÇÃO GRATUITA | 1.659.0000.000.000 | 1.000,00 | | | |
| 3.3.90.33 | PASSAGENS E DESPESAS COM LOCOMOÇÃO | 1.500.1002.000.000 | 2.000,00 | | | |
| 3.3.90.35 | SERVIÇOS DE CONSULTORIA | 1.500.1002.000.000 | 5.000,00 | | | |
| 3.3.90.36 | OUTROS SERVIÇOS DE TERCEIROS - PESSOA FÍSICA | 1.500.1002.000.000 | 1.191.000,00 | | | |
| 3.3.90.36 | OUTROS SERVIÇOS DE TERCEIROS - PESSOA FÍSICA | 1.600.0000.000.000 | 686.000,00 | | | |
| 3.3.90.36 | OUTROS SERVIÇOS DE TERCEIROS - PESSOA FÍSICA | 1.602.7336.000.000 | 1.000,00 | | | |
| 3.3.90.36 | OUTROS SERVIÇOS DE TERCEIROS - PESSOA FÍSICA | 1.604.0000.000.000 | 25.000,00 | | | |
| 3.3.90.36 | OUTROS SERVIÇOS DE TERCEIROS - PESSOA FÍSICA | 1.621.0000.000.000 | 212.000,00 | | | |
| 3.3.90.36 | OUTROS SERVIÇOS DE TERCEIROS - PESSOA FÍSICA | 1.659.0000.000.000 | 130.000,00 | | | |



PREFEITURA DE DOIS IRMAOS DO BURITI

Orçamento Programa - Exercício de 2024

NATUREZA DA DESPESA POR ORGÃO E UNIDADE

Anexo 02
Page 8

| PODER | 02 PODER EXECUTIVO | | | | | |
|--------------|---|--------------------|--------------|--------------|--------------|----------------------|
| ORGÃO | 05 SECRETARIA MUNICIPAL DE SAÚDE | | | | | |
| UNIDADE | 02 FUNDO MUNICIPAL DE SAÚDE | | | | | |
| Código | Especificação | F.R.-C.A. | Elemento | Modalidade | Grupo | Categoria Econômica |
| 3.3.90.39 | OUTROS SERVIÇOS DE TERCEIROS - PESSOA JURÍDICA | 1.500.1002.000.000 | 2.561.000,00 | | | |
| 3.3.90.39 | OUTROS SERVIÇOS DE TERCEIROS - PESSOA JURÍDICA | 1.600.0000.000.000 | 627.000,00 | | | |
| 3.3.90.39 | OUTROS SERVIÇOS DE TERCEIROS - PESSOA JURÍDICA | 1.602.7336.000.000 | 1.000,00 | | | |
| 3.3.90.39 | OUTROS SERVIÇOS DE TERCEIROS - PESSOA JURÍDICA | 1.621.0000.000.000 | 481.000,00 | | | |
| 3.3.90.39 | OUTROS SERVIÇOS DE TERCEIROS - PESSOA JURÍDICA | 1.659.0000.000.000 | 240.000,00 | | | |
| 3.3.90.40 | SERVIÇOS DE TECNOLOGIA DA INFORMAÇÃO E COMUNICAÇÃO - PJ | 1.500.1002.000.000 | 60.000,00 | | | |
| 3.3.90.91 | SENTENÇAS JUDICIAIS | 1.500.1002.000.000 | 19.000,00 | | | |
| 3.3.90.91 | SENTENÇAS JUDICIAIS | 1.659.0000.000.000 | 1.000,00 | | | |
| 3.3.90.92 | DESPESAS DE EXERCÍCIOS ANTERIORES | 1.500.1002.000.000 | 10.000,00 | | | |
| 4.0.00.00 | DESPESAS DE CAPITAL | | | | | 442.000,00 |
| 4.0.00.00 | DESPESAS DE CAPITAL | | | | | 32.000,00 |
| 4.0.00.00 | DESPESAS DE CAPITAL | | | | | 841.000,00 |
| 4.0.00.00 | DESPESAS DE CAPITAL | | | | | 2.000,00 |
| 4.0.00.00 | DESPESAS DE CAPITAL | | | | | 108.000,00 |
| 4.0.00.00 | DESPESAS DE CAPITAL | | | | | 250.000,00 |
| 4.0.00.00 | DESPESAS DE CAPITAL | | | | | 1.000,00 |
| 4.4.00.00 | INVESTIMENTOS | | | | 1.676.000,00 | |
| 4.4.90.00 | APLICAÇÕES DIRETAS | | | 1.676.000,00 | | |
| 4.4.90.30 | MATERIAL DE CONSUMO | 1.500.1002.000.000 | 12.000,00 | | | |
| 4.4.90.30 | MATERIAL DE CONSUMO | 1.601.0000.000.000 | 20.000,00 | | | |
| 4.4.90.30 | MATERIAL DE CONSUMO | 1.621.0000.000.000 | 3.000,00 | | | |
| 4.4.90.30 | MATERIAL DE CONSUMO | 1.631.0000.000.000 | 15.000,00 | | | |
| 4.4.90.30 | MATERIAL DE CONSUMO | 1.632.0000.000.000 | 15.000,00 | | | |
| 4.4.90.39 | OUTROS SERVIÇOS DE TERCEIROS - PESSOA JURÍDICA | 1.500.1002.000.000 | 7.000,00 | | | |
| 4.4.90.39 | OUTROS SERVIÇOS DE TERCEIROS - PESSOA JURÍDICA | 1.601.0000.000.000 | 20.000,00 | | | |
| 4.4.90.39 | OUTROS SERVIÇOS DE TERCEIROS - PESSOA JURÍDICA | 1.621.0000.000.000 | 4.000,00 | | | |
| 4.4.90.39 | OUTROS SERVIÇOS DE TERCEIROS - PESSOA JURÍDICA | 1.631.0000.000.000 | 15.000,00 | | | |
| 4.4.90.39 | OUTROS SERVIÇOS DE TERCEIROS - PESSOA JURÍDICA | 1.632.0000.000.000 | 15.000,00 | | | |
| 4.4.90.51 | OBRAS E INSTALAÇÕES | 1.500.1002.000.000 | 17.000,00 | | | |
| 4.4.90.51 | OBRAS E INSTALAÇÕES | 1.601.0000.000.000 | 100.000,00 | | | |
| 4.4.90.51 | OBRAS E INSTALAÇÕES | 1.621.0000.000.000 | 7.000,00 | | | |
| 4.4.90.51 | OBRAS E INSTALAÇÕES | 1.631.0000.000.000 | 200.000,00 | | | |
| 4.4.90.51 | OBRAS E INSTALAÇÕES | 1.632.0000.000.000 | 150.000,00 | | | |
| 4.4.90.52 | EQUIPAMENTOS E MATERIAL PERMANENTE | 1.500.1002.000.000 | 72.000,00 | | | |
| 4.4.90.52 | EQUIPAMENTOS E MATERIAL PERMANENTE | 1.601.0000.000.000 | 100.000,00 | | | |
| 4.4.90.52 | EQUIPAMENTOS E MATERIAL PERMANENTE | 1.602.7336.000.000 | 1.000,00 | | | |
| 4.4.90.52 | EQUIPAMENTOS E MATERIAL PERMANENTE | 1.621.0000.000.000 | 18.000,00 | | | |
| 4.4.90.52 | EQUIPAMENTOS E MATERIAL PERMANENTE | 1.631.0000.000.000 | 600.000,00 | | | |
| 4.4.90.52 | EQUIPAMENTOS E MATERIAL PERMANENTE | 1.632.0000.000.000 | 250.000,00 | | | |
| 4.4.90.52 | EQUIPAMENTOS E MATERIAL PERMANENTE | 1.659.0000.000.000 | 2.000,00 | | | |
| 4.4.90.93 | INDENIZAÇÕES E RESTITUIÇÕES | 1.601.0000.000.000 | 10.000,00 | | | |
| 4.4.90.93 | INDENIZAÇÕES E RESTITUIÇÕES | 1.631.0000.000.000 | 11.000,00 | | | |
| 4.4.90.93 | INDENIZAÇÕES E RESTITUIÇÕES | 1.632.0000.000.000 | 12.000,00 | | | |
| TOTAL | | | | | | 20.079.000,00 |



PREFEITURA DE DOIS IRMAOS DO BURITI

Orçamento Programa - Exercício de 2024

NATUREZA DA DESPESA POR ORGÃO E UNIDADE

Anexo 02
Page 9

| PODER | 02 PODER EXECUTIVO | | | | | |
|-----------|---|--------------------|--------------|--------------|--------------|---------------------|
| ORGÃO | 06 SECRETARIA MUNICIPAL DE EDUCAÇÃO | | | | | |
| UNIDADE | 01 SECRETARIA MUNICIPAL DE EDUCAÇÃO | | | | | |
| Código | Especificação | F.R.-C.A. | Elemento | Modalidade | Grupo | Categoria Econômica |
| 3.0.00.00 | DESPESAS CORRENTES | | | | | 318.000,00 |
| 3.0.00.00 | DESPESAS CORRENTES | | | | | 1.044.000,00 |
| 3.0.00.00 | DESPESAS CORRENTES | | | | | 7.596.000,00 |
| 3.0.00.00 | DESPESAS CORRENTES | | | | | 313.000,00 |
| 3.0.00.00 | DESPESAS CORRENTES | | | | | 560.000,00 |
| 3.1.00.00 | PESSOAL E ENCARGOS SOCIAIS | | | | 2.364.000,00 | |
| 3.1.90.00 | APLICAÇÕES DIRETAS | | | 2.161.000,00 | | |
| 3.1.90.04 | CONTRATAÇÃO POR TEMPO DETERMINADO | 1.500.1001.000.000 | 1.000,00 | | | |
| 3.1.90.11 | VENCIMENTOS E VANTAGENS FIXAS - PESSOAL CIVIL | 1.500.1001.000.000 | 1.989.000,00 | | | |
| 3.1.90.13 | OBRIGAÇÕES PATRONAIS | 1.500.1001.000.000 | 148.000,00 | | | |
| 3.1.90.92 | DESPESAS DE EXERCÍCIOS ANTERIORES | 1.500.1001.000.000 | 21.000,00 | | | |
| 3.1.90.94 | INDENIZAÇÕES E RESTITUIÇÕES TRABALHISTAS | 1.500.1001.000.000 | 2.000,00 | | | |
| 3.1.91.00 | APLICAÇÕES DIRETAS- INTRA-ORÇAMENTÁRIAS | | | 203.000,00 | | |
| 3.1.91.13 | OBRIGAÇÕES PATRONAIS | 1.500.1001.000.000 | 203.000,00 | | | |
| 3.3.00.00 | OUTRAS DESPESAS CORRENTES | | | | 7.467.000,00 | |
| 3.3.90.00 | APLICAÇÕES DIRETAS | | | 7.467.000,00 | | |
| 3.3.90.08 | OUTROS BENEFÍCIOS ASSISTENCIAIS DO SERVIDOR OU DO MILITAR | 1.500.1001.000.000 | 6.000,00 | | | |
| 3.3.90.14 | DIÁRIAS - CIVIL | 1.500.1001.000.000 | 25.000,00 | | | |
| 3.3.90.30 | MATERIAL DE CONSUMO | 1.500.0000.000.000 | 600.000,00 | | | |
| 3.3.90.30 | MATERIAL DE CONSUMO | 1.500.1001.000.000 | 1.762.500,00 | | | |
| 3.3.90.30 | MATERIAL DE CONSUMO | 1.550.0000.000.000 | 320.000,00 | | | |
| 3.3.90.30 | MATERIAL DE CONSUMO | 1.552.0000.000.000 | 318.000,00 | | | |
| 3.3.90.30 | MATERIAL DE CONSUMO | 1.553.0000.000.000 | 213.000,00 | | | |
| 3.3.90.30 | MATERIAL DE CONSUMO | 1.571.0000.000.000 | 879.000,00 | | | |
| 3.3.90.32 | MATERIAL, BEM OU SERVIÇO PARA DISTRIBUIÇÃO GRATUITA | 1.500.0000.000.000 | 20.000,00 | | | |
| 3.3.90.35 | SERVIÇOS DE CONSULTORIA | 1.500.1001.000.000 | 1.000,00 | | | |
| 3.3.90.36 | OUTROS SERVIÇOS DE TERCEIROS - PESSOA FÍSICA | 1.500.1001.000.000 | 1.417.500,00 | | | |
| 3.3.90.36 | OUTROS SERVIÇOS DE TERCEIROS - PESSOA FÍSICA | 1.550.0000.000.000 | 3.000,00 | | | |
| 3.3.90.39 | OUTROS SERVIÇOS DE TERCEIROS - PESSOA JURÍDICA | 1.500.1001.000.000 | 1.296.000,00 | | | |
| 3.3.90.39 | OUTROS SERVIÇOS DE TERCEIROS - PESSOA JURÍDICA | 1.550.0000.000.000 | 236.000,00 | | | |
| 3.3.90.39 | OUTROS SERVIÇOS DE TERCEIROS - PESSOA JURÍDICA | 1.553.0000.000.000 | 100.000,00 | | | |
| 3.3.90.39 | OUTROS SERVIÇOS DE TERCEIROS - PESSOA JURÍDICA | 1.571.0000.000.000 | 165.000,00 | | | |
| 3.3.90.40 | SERVIÇOS DE TECNOLOGIA DA INFORMAÇÃO E COMUNICAÇÃO - PJ | 1.500.1001.000.000 | 103.000,00 | | | |
| 3.3.90.40 | SERVIÇOS DE TECNOLOGIA DA INFORMAÇÃO E COMUNICAÇÃO - PJ | 1.550.0000.000.000 | 1.000,00 | | | |
| 3.3.90.41 | CONTRIBUIÇÕES | 1.500.0000.000.000 | 1.000,00 | | | |
| 4.0.00.00 | DESPESAS DE CAPITAL | | | | | 126.000,00 |
| 4.0.00.00 | DESPESAS DE CAPITAL | | | | | 1.102.000,00 |
| 4.0.00.00 | DESPESAS DE CAPITAL | | | | | 604.000,00 |
| 4.0.00.00 | DESPESAS DE CAPITAL | | | | | 250.000,00 |
| 4.0.00.00 | DESPESAS DE CAPITAL | | | | | 23.000,00 |
| 4.0.00.00 | DESPESAS DE CAPITAL | | | | | 114.000,00 |
| 4.4.00.00 | INVESTIMENTOS | | | | 2.219.000,00 | |
| 4.4.90.00 | APLICAÇÕES DIRETAS | | | 2.219.000,00 | | |
| 4.4.90.30 | MATERIAL DE CONSUMO | 1.500.1001.000.000 | 2.000,00 | | | |
| 4.4.90.39 | OUTROS SERVIÇOS DE TERCEIROS - PESSOA JURÍDICA | 1.500.1001.000.000 | 2.000,00 | | | |
| 4.4.90.51 | OBRAS E INSTALAÇÕES | 1.500.1001.000.000 | 1.000,00 | | | |



PREFEITURA DE DOIS IRMAOS DO BURITI

Orçamento Programa - Exercício de 2024

NATUREZA DA DESPESA POR ORGÃO E UNIDADE

Anexo 02
Page 10

| PODER 02 PODER EXECUTIVO | | | | | | |
|---|------------------------------------|--------------------|--------------|------------|-------|----------------------|
| ORGÃO 06 SECRETARIA MUNICIPAL DE EDUCAÇÃO | | | | | | |
| UNIDADE 01 SECRETARIA MUNICIPAL DE EDUCAÇÃO | | | | | | |
| Código | Especificação | F.R.-C.A. | Elemento | Modalidade | Grupo | Categoria Econômica |
| 4.4.90.51 | OBRAS E INSTALAÇÕES | 1.500.1001.000.000 | 23.000,00 | | | |
| 4.4.90.51 | OBRAS E INSTALAÇÕES | 1.550.0000.000.000 | 1.000,00 | | | |
| 4.4.90.51 | OBRAS E INSTALAÇÕES | 1.569.0000.000.000 | 1.100.000,00 | | | |
| 4.4.90.51 | OBRAS E INSTALAÇÕES | 1.570.0000.000.000 | 602.000,00 | | | |
| 4.4.90.51 | OBRAS E INSTALAÇÕES | 1.571.0000.000.000 | 2.000,00 | | | |
| 4.4.90.51 | OBRAS E INSTALAÇÕES | 1.701.0000.000.000 | 250.000,00 | | | |
| 4.4.90.52 | EQUIPAMENTOS E MATERIAL PERMANENTE | 1.500.1001.000.000 | 98.000,00 | | | |
| 4.4.90.52 | EQUIPAMENTOS E MATERIAL PERMANENTE | 1.550.0000.000.000 | 22.000,00 | | | |
| 4.4.90.52 | EQUIPAMENTOS E MATERIAL PERMANENTE | 1.571.0000.000.000 | 110.000,00 | | | |
| 4.4.90.93 | INDENIZAÇÕES E RESTITUIÇÕES | 1.569.0000.000.000 | 2.000,00 | | | |
| 4.4.90.93 | INDENIZAÇÕES E RESTITUIÇÕES | 1.570.0000.000.000 | 2.000,00 | | | |
| 4.4.90.93 | INDENIZAÇÕES E RESTITUIÇÕES | 1.571.0000.000.000 | 2.000,00 | | | |
| TOTAL | | | | | | 12.050.000,00 |



PREFEITURA DE DOIS IRMAOS DO BURITI

Orçamento Programa - Exercício de 2024

NATUREZA DA DESPESA POR ORGÃO E UNIDADE

Anexo 02
Page 11

| PODER 02 PODER EXECUTIVO | | | | | | |
|---|--|--------------------|---------------|---------------|---------------|----------------------|
| ORGÃO 06 SECRETARIA MUNICIPAL DE EDUCAÇÃO | | | | | | |
| UNIDADE 02 FUNDEB | | | | | | |
| Código | Especificação | F.R.-C.A. | Elemento | Modalidade | Grupo | Categoria Econômica |
| 3.0.00.00 | DESPESAS CORRENTES | | | | | 17.421.000,00 |
| 3.1.00.00 | PESSOAL E ENCARGOS SOCIAIS | | | | 16.837.500,00 | |
| 3.1.90.00 | APLICAÇÕES DIRETAS | | | 15.640.000,00 | | |
| 3.1.90.11 | VENCIMENTOS E VANTAGENS FIXAS - PESSOAL CIVIL | 1.540.0000.000.000 | 3.041.000,00 | | | |
| 3.1.90.11 | VENCIMENTOS E VANTAGENS FIXAS - PESSOAL CIVIL | 1.540.1070.000.000 | 11.251.000,00 | | | |
| 3.1.90.13 | OBRIGAÇÕES PATRONAIS | 1.540.0000.000.000 | 155.500,00 | | | |
| 3.1.90.13 | OBRIGAÇÕES PATRONAIS | 1.540.1070.000.000 | 1.190.500,00 | | | |
| 3.1.90.94 | INDENIZAÇÕES E RESTITUIÇÕES TRABALHISTAS | 1.540.0000.037.000 | 1.000,00 | | | |
| 3.1.90.94 | INDENIZAÇÕES E RESTITUIÇÕES TRABALHISTAS | 1.540.1070.000.000 | 1.000,00 | | | |
| 3.1.91.00 | APLICAÇÕES DIRETAS- INTRA-ORÇAMENTÁRIAS | | | 1.197.500,00 | | |
| 3.1.91.13 | OBRIGAÇÕES PATRONAIS | 1.540.0000.000.000 | 450.500,00 | | | |
| 3.1.91.13 | OBRIGAÇÕES PATRONAIS | 1.540.1070.000.000 | 747.000,00 | | | |
| 3.3.00.00 | OUTRAS DESPESAS CORRENTES | | | | 583.500,00 | |
| 3.3.50.00 | TRANSFERÊNCIAS A INSTITUIÇÕES PRIVADAS SEM FINS LUCRATIVOS | | | 105.000,00 | | |
| 3.3.50.43 | SUBVENÇÕES SOCIAIS | 1.540.0000.000.000 | 105.000,00 | | | |
| 3.3.90.00 | APLICAÇÕES DIRETAS | | | 478.500,00 | | |
| 3.3.90.08 | OUTROS BENEFÍCIOS ASSISTENCIAIS DO SERVIDOR OU DO MILITAR | 1.540.0000.000.000 | 20.500,00 | | | |
| 3.3.90.08 | OUTROS BENEFÍCIOS ASSISTENCIAIS DO SERVIDOR OU DO MILITAR | 1.540.1070.000.000 | 6.500,00 | | | |
| 3.3.90.14 | DIÁRIAS - CIVIL | 1.540.0000.037.000 | 5.000,00 | | | |
| 3.3.90.14 | DIÁRIAS - CIVIL | 1.540.0000.000.000 | 3.000,00 | | | |
| 3.3.90.30 | MATERIAL DE CONSUMO | 1.540.0000.000.000 | 346.000,00 | | | |
| 3.3.90.35 | SERVIÇOS DE CONSULTORIA | 1.540.0000.000.000 | 1.000,00 | | | |
| 3.3.90.36 | OUTROS SERVIÇOS DE TERCEIROS - PESSOA FÍSICA | 1.540.0000.000.000 | 5.500,00 | | | |
| 3.3.90.39 | OUTROS SERVIÇOS DE TERCEIROS - PESSOA JURÍDICA | 1.540.0000.000.000 | 91.000,00 | | | |
| 4.0.00.00 | DESPESAS DE CAPITAL | | | | | 71.000,00 |
| 4.4.00.00 | INVESTIMENTOS | | | | 71.000,00 | |
| 4.4.90.00 | APLICAÇÕES DIRETAS | | | 71.000,00 | | |
| 4.4.90.51 | OBRAS E INSTALAÇÕES | 1.540.0000.000.000 | 50.000,00 | | | |
| 4.4.90.52 | EQUIPAMENTOS E MATERIAL PERMANENTE | 1.540.0000.000.000 | 21.000,00 | | | |
| TOTAL | | | | | | 17.492.000,00 |



PREFEITURA DE DOIS IRMAOS DO BURITI

Orçamento Programa - Exercício de 2024

NATUREZA DA DESPESA POR ORGÃO E UNIDADE

Anexo 02
Page 12

| PODER 02 PODER EXECUTIVO | | | | | | |
|---|--|--------------------|------------|------------|------------|---------------------|
| ORGÃO 07 SECRETARIA MUNICIPAL DE DESENVOLVIMENTO ECONOMICO E SOCIAL | | | | | | |
| UNIDADE 01 SECRETARIA MUNICIPAL DE DESENVOLVIMENTO ECONOMICO E SOCIAL | | | | | | |
| Código | Especificação | F.R.-C.A. | Elemento | Modalidade | Grupo | Categoria Econômica |
| 3.0.00.00 | DESPESAS CORRENTES | | | | | 991.500,00 |
| 3.0.00.00 | DESPESAS CORRENTES | | | | | 90.000,00 |
| 3.1.00.00 | PESSOAL E ENCARGOS SOCIAIS | | | | 659.000,00 | |
| 3.1.90.00 | APLICAÇÕES DIRETAS | | | 623.500,00 | | |
| 3.1.90.04 | CONTRATAÇÃO POR TEMPO DETERMINADO | 1.500.0000.000.000 | 1.000,00 | | | |
| 3.1.90.11 | VENCIMENTOS E VANTAGENS FIXAS - PESSOAL CIVIL | 1.500.0000.000.000 | 566.000,00 | | | |
| 3.1.90.13 | OBRIGAÇÕES PATRONAIS | 1.500.0000.000.000 | 50.500,00 | | | |
| 3.1.90.92 | DESPESAS DE EXERCÍCIOS ANTERIORES | 1.500.0000.000.000 | 1.000,00 | | | |
| 3.1.90.92 | DESPESAS DE EXERCÍCIOS ANTERIORES | 1.500.0000.000.000 | 3.000,00 | | | |
| 3.1.90.94 | INDENIZAÇÕES E RESTITUIÇÕES TRABALHISTAS | 1.500.0000.000.000 | 1.000,00 | | | |
| 3.1.90.94 | INDENIZAÇÕES E RESTITUIÇÕES TRABALHISTAS | 1.500.0000.000.000 | 1.000,00 | | | |
| 3.1.91.00 | APLICAÇÕES DIRETAS- INTRA-ORÇAMENTÁRIAS | | | 35.500,00 | | |
| 3.1.91.13 | OBRIGAÇÕES PATRONAIS | 1.500.0000.000.000 | 35.500,00 | | | |
| 3.3.00.00 | OUTRAS DESPESAS CORRENTES | | | | 422.500,00 | |
| 3.3.90.00 | APLICAÇÕES DIRETAS | | | 422.500,00 | | |
| 3.3.90.08 | OUTROS BENEFÍCIOS ASSISTENCIAIS DO SERVIDOR OU DO MILITAR | 1.500.0000.000.000 | 2.500,00 | | | |
| 3.3.90.14 | DIÁRIAS - CIVIL | 1.500.0000.000.000 | 13.000,00 | | | |
| 3.3.90.30 | MATERIAL DE CONSUMO | 1.500.0000.000.000 | 154.000,00 | | | |
| 3.3.90.31 | PREMIAÇÕES CULTURAIS, ARTÍSTICAS, CIENTÍFICAS, DESPORTIVAS E | 1.500.0000.000.000 | 5.000,00 | | | |
| 3.3.90.32 | MATERIAL, BEM OU SERVIÇO PARA DISTRIBUIÇÃO GRATUITA | 1.500.0000.000.000 | 1.000,00 | | | |
| 3.3.90.32 | MATERIAL, BEM OU SERVIÇO PARA DISTRIBUIÇÃO GRATUITA | 1.701.0000.000.000 | 90.000,00 | | | |
| 3.3.90.33 | PASSAGENS E DESPESAS COM LOCOMOÇÃO | 1.500.0000.000.000 | 2.000,00 | | | |
| 3.3.90.35 | SERVIÇOS DE CONSULTORIA | 1.500.0000.000.000 | 1.000,00 | | | |
| 3.3.90.36 | OUTROS SERVIÇOS DE TERCEIROS - PESSOA FÍSICA | 1.500.0000.000.000 | 87.000,00 | | | |
| 3.3.90.39 | OUTROS SERVIÇOS DE TERCEIROS - PESSOA JURÍDICA | 1.500.0000.000.000 | 67.000,00 | | | |
| 4.0.00.00 | DESPESAS DE CAPITAL | | | | | 243.000,00 |
| 4.0.00.00 | DESPESAS DE CAPITAL | | | | | 208.000,00 |
| 4.4.00.00 | INVESTIMENTOS | | | | 451.000,00 | |
| 4.4.90.00 | APLICAÇÕES DIRETAS | | | 451.000,00 | | |
| 4.4.90.30 | MATERIAL DE CONSUMO | 1.700.0000.000.000 | 1.000,00 | | | |
| 4.4.90.39 | OUTROS SERVIÇOS DE TERCEIROS - PESSOA JURÍDICA | 1.700.0000.000.000 | 1.000,00 | | | |
| 4.4.90.51 | OBRAS E INSTALAÇÕES | 1.500.0000.000.000 | 201.000,00 | | | |
| 4.4.90.51 | OBRAS E INSTALAÇÕES | 1.700.0000.000.000 | 240.000,00 | | | |
| 4.4.90.52 | EQUIPAMENTOS E MATERIAL PERMANENTE | 1.500.0000.000.000 | 7.000,00 | | | |
| 4.4.90.93 | INDENIZAÇÕES E RESTITUIÇÕES | 1.700.0000.000.000 | 1.000,00 | | | |
| TOTAL | | | | | | 1.532.500,00 |



PREFEITURA DE DOIS IRMAOS DO BURITI

Orçamento Programa - Exercício de 2024

NATUREZA DA DESPESA POR ORGÃO E UNIDADE

Anexo 02
Page 13

| Código | Especificação | F.R.-C.A. | Elemento | Modalidade | Grupo | Categoria Econômica |
|--------------|---|--------------------|------------|------------|------------|---------------------|
| PODER | 02 PODER EXECUTIVO | | | | | |
| ORGÃO | 07 SECRETARIA MUNICIPAL DE DESENVOLVIMENTO ECONOMICO E SOCIAL | | | | | |
| UNIDADE | 02 FUNDO MUNICIPAL DE MEIO AMBIENTE | | | | | |
| 3.0.00.00 | DESPESAS CORRENTES | | | | | 523.000,00 |
| 3.0.00.00 | DESPESAS CORRENTES | | | | | 13.000,00 |
| 3.0.00.00 | DESPESAS CORRENTES | | | | | 13.000,00 |
| 3.3.00.00 | OUTRAS DESPESAS CORRENTES | | | | 549.000,00 | |
| 3.3.90.00 | APLICAÇÕES DIRETAS | | | 549.000,00 | | |
| 3.3.90.30 | MATERIAL DE CONSUMO | 1.500.0000.000.000 | 60.000,00 | | | |
| 3.3.90.30 | MATERIAL DE CONSUMO | 1.700.0000.000.000 | 3.000,00 | | | |
| 3.3.90.30 | MATERIAL DE CONSUMO | 1.701.0000.000.000 | 3.000,00 | | | |
| 3.3.90.32 | MATERIAL, BEM OU SERVIÇO PARA DISTRIBUIÇÃO GRATUITA | 1.700.0000.000.000 | 2.000,00 | | | |
| 3.3.90.32 | MATERIAL, BEM OU SERVIÇO PARA DISTRIBUIÇÃO GRATUITA | 1.701.0000.000.000 | 2.000,00 | | | |
| 3.3.90.33 | PASSAGENS E DESPESAS COM LOCOMOÇÃO | 1.700.0000.000.000 | 2.000,00 | | | |
| 3.3.90.33 | PASSAGENS E DESPESAS COM LOCOMOÇÃO | 1.701.0000.000.000 | 2.000,00 | | | |
| 3.3.90.36 | OUTROS SERVIÇOS DE TERCEIROS - PESSOA FÍSICA | 1.500.0000.000.000 | 13.000,00 | | | |
| 3.3.90.36 | OUTROS SERVIÇOS DE TERCEIROS - PESSOA FÍSICA | 1.700.0000.000.000 | 2.000,00 | | | |
| 3.3.90.36 | OUTROS SERVIÇOS DE TERCEIROS - PESSOA FÍSICA | 1.701.0000.000.000 | 2.000,00 | | | |
| 3.3.90.39 | OUTROS SERVIÇOS DE TERCEIROS - PESSOA JURÍDICA | 1.500.0000.000.000 | 450.000,00 | | | |
| 3.3.90.39 | OUTROS SERVIÇOS DE TERCEIROS - PESSOA JURÍDICA | 1.700.0000.000.000 | 2.000,00 | | | |
| 3.3.90.39 | OUTROS SERVIÇOS DE TERCEIROS - PESSOA JURÍDICA | 1.701.0000.000.000 | 2.000,00 | | | |
| 3.3.90.93 | INDENIZAÇÕES E RESTITUIÇÕES | 1.700.0000.000.000 | 2.000,00 | | | |
| 3.3.90.93 | INDENIZAÇÕES E RESTITUIÇÕES | 1.701.0000.000.000 | 2.000,00 | | | |
| 4.0.00.00 | DESPESAS DE CAPITAL | | | | | 6.000,00 |
| 4.0.00.00 | DESPESAS DE CAPITAL | | | | | 6.000,00 |
| 4.0.00.00 | DESPESAS DE CAPITAL | | | | | 18.000,00 |
| 4.4.00.00 | INVESTIMENTOS | | | | 30.000,00 | |
| 4.4.90.00 | APLICAÇÕES DIRETAS | | | 30.000,00 | | |
| 4.4.90.51 | OBRAS E INSTALAÇÕES | 1.500.0000.000.000 | 2.000,00 | | | |
| 4.4.90.51 | OBRAS E INSTALAÇÕES | 1.700.0000.000.000 | 2.000,00 | | | |
| 4.4.90.51 | OBRAS E INSTALAÇÕES | 1.701.0000.000.000 | 2.000,00 | | | |
| 4.4.90.52 | EQUIPAMENTOS E MATERIAL PERMANENTE | 1.500.0000.000.000 | 16.000,00 | | | |
| 4.4.90.52 | EQUIPAMENTOS E MATERIAL PERMANENTE | 1.700.0000.000.000 | 2.000,00 | | | |
| 4.4.90.52 | EQUIPAMENTOS E MATERIAL PERMANENTE | 1.701.0000.000.000 | 2.000,00 | | | |
| 4.4.90.93 | INDENIZAÇÕES E RESTITUIÇÕES | 1.700.0000.000.000 | 2.000,00 | | | |
| 4.4.90.93 | INDENIZAÇÕES E RESTITUIÇÕES | 1.701.0000.000.000 | 2.000,00 | | | |
| TOTAL | | | | | | 579.000,00 |



PREFEITURA DE DOIS IRMAOS DO BURITI

Orçamento Programa - Exercício de 2024

NATUREZA DA DESPESA POR ORGÃO E UNIDADE

Anexo 02
Page 14

| PODER 02 PODER EXECUTIVO ORGÃO 08 SECRETARIA MUNICIPAL DE ASSISTÊNCIA SOCIAL UNIDADE 01 SECRETARIA MUNICIPAL DE ASSISTÊNCIA SOCIAL | | | | | | |
|--|---|--------------------|------------|------------|------------|---------------------|
| Código | Especificação | F.R.-C.A. | Elemento | Modalidade | Grupo | Categoria Econômica |
| 3.0.00.00 | DESPESAS CORRENTES | | | | | 134.500,00 |
| 3.1.00.00 | PESSOAL E ENCARGOS SOCIAIS | | | | 121.000,00 | |
| 3.1.90.00 | APLICAÇÕES DIRETAS | | | 117.000,00 | | |
| 3.1.90.11 | VENCIMENTOS E VANTAGENS FIXAS - PESSOAL CIVIL | 1.500.0000.000.000 | 100.000,00 | | | |
| 3.1.90.13 | OBRIGAÇÕES PATRONAIS | 1.500.0000.000.000 | 15.000,00 | | | |
| 3.1.90.92 | DESPESAS DE EXERCÍCIOS ANTERIORES | 1.500.0000.000.000 | 1.000,00 | | | |
| 3.1.90.94 | INDENIZAÇÕES E RESTITUIÇÕES TRABALHISTAS | 1.500.0000.000.000 | 1.000,00 | | | |
| 3.1.91.00 | APLICAÇÕES DIRETAS- INTRA-ORÇAMENTÁRIAS | | | 4.000,00 | | |
| 3.1.91.13 | OBRIGAÇÕES PATRONAIS | 1.500.0000.000.000 | 4.000,00 | | | |
| 3.3.00.00 | OUTRAS DESPESAS CORRENTES | | | | 13.500,00 | |
| 3.3.90.00 | APLICAÇÕES DIRETAS | | | 13.500,00 | | |
| 3.3.90.08 | OUTROS BENEFÍCIOS ASSISTENCIAIS DO SERVIDOR OU DO MILITAR | 1.500.0000.000.000 | 1.500,00 | | | |
| 3.3.90.14 | DIÁRIAS - CIVIL | 1.500.0000.000.000 | 3.000,00 | | | |
| 3.3.90.30 | MATERIAL DE CONSUMO | 1.500.0000.000.000 | 5.000,00 | | | |
| 3.3.90.33 | PASSAGENS E DESPESAS COM LOCOMOÇÃO | 1.500.0000.000.000 | 2.000,00 | | | |
| 3.3.90.36 | OUTROS SERVIÇOS DE TERCEIROS - PESSOA FÍSICA | 1.500.0000.000.000 | 1.000,00 | | | |
| 3.3.90.39 | OUTROS SERVIÇOS DE TERCEIROS - PESSOA JURÍDICA | 1.500.0000.000.000 | 1.000,00 | | | |
| 4.0.00.00 | DESPESAS DE CAPITAL | | | | | 1.000,00 |
| 4.4.00.00 | INVESTIMENTOS | | | | 1.000,00 | |
| 4.4.90.00 | APLICAÇÕES DIRETAS | | | 1.000,00 | | |
| 4.4.90.52 | EQUIPAMENTOS E MATERIAL PERMANENTE | 1.500.0000.000.000 | 1.000,00 | | | |
| TOTAL | | | | | | 135.500,00 |



PREFEITURA DE DOIS IRMAOS DO BURITI

Orçamento Programa - Exercício de 2024

NATUREZA DA DESPESA POR ORGÃO E UNIDADE

Anexo 02
Page 15

| PODER 02 PODER EXECUTIVO ORGÃO 08 SECRETARIA MUNICIPAL DE ASSISTÊNCIA SOCIAL UNIDADE 02 FUNDO MUNICIPAL DE ASSISTÊNCIA SOCIAL | | | | | | |
|---|--|--------------------|--------------|--------------|--------------|---------------------|
| Código | Especificação | F.R.-C.A. | Elemento | Modalidade | Grupo | Categoria Econômica |
| 3.0.00.00 | DESPESAS CORRENTES | | | | | 198.000,00 |
| 3.0.00.00 | DESPESAS CORRENTES | | | | | 217.500,00 |
| 3.0.00.00 | DESPESAS CORRENTES | | | | | 2.257.000,00 |
| 3.1.00.00 | PESSOAL E ENCARGOS SOCIAIS | | | | 1.677.500,00 | |
| 3.1.90.00 | APLICAÇÕES DIRETAS | | | 1.502.000,00 | | |
| 3.1.90.04 | CONTRATAÇÃO POR TEMPO DETERMINADO | 1.660.0000.000.000 | 2.000,00 | | | |
| 3.1.90.11 | VENCIMENTOS E VANTAGENS FIXAS - PESSOAL CIVIL | 1.500.0000.000.000 | 1.365.000,00 | | | |
| 3.1.90.11 | VENCIMENTOS E VANTAGENS FIXAS - PESSOAL CIVIL | 1.660.0000.000.000 | 46.500,00 | | | |
| 3.1.90.13 | OBRIGAÇÕES PATRONAIS | 1.500.0000.000.000 | 75.000,00 | | | |
| 3.1.90.13 | OBRIGAÇÕES PATRONAIS | 1.660.0000.000.000 | 7.500,00 | | | |
| 3.1.90.92 | DESPESAS DE EXERCÍCIOS ANTERIORES | 1.500.0000.000.000 | 5.000,00 | | | |
| 3.1.90.94 | INDENIZAÇÕES E RESTITUIÇÕES TRABALHISTAS | 1.500.0000.000.000 | 1.000,00 | | | |
| 3.1.91.00 | APLICAÇÕES DIRETAS- INTRA-ORÇAMENTÁRIAS | | | 175.500,00 | | |
| 3.1.91.13 | OBRIGAÇÕES PATRONAIS | 1.500.0000.000.000 | 170.000,00 | | | |
| 3.1.91.13 | OBRIGAÇÕES PATRONAIS | 1.660.0000.000.000 | 5.500,00 | | | |
| 3.3.00.00 | OUTRAS DESPESAS CORRENTES | | | | 995.000,00 | |
| 3.3.50.00 | TRANSFERÊNCIAS A INSTITUIÇÕES PRIVADAS SEM FINS LUCRATIVOS | | | 22.000,00 | | |
| 3.3.50.43 | SUBVENÇÕES SOCIAIS | 1.500.0000.000.000 | 10.000,00 | | | |
| 3.3.50.43 | SUBVENÇÕES SOCIAIS | 1.660.0000.000.000 | 5.000,00 | | | |
| 3.3.50.43 | SUBVENÇÕES SOCIAIS | 1.661.0000.000.000 | 7.000,00 | | | |
| 3.3.90.00 | APLICAÇÕES DIRETAS | | | 973.000,00 | | |
| 3.3.90.08 | OUTROS BENEFÍCIOS ASSISTENCIAIS DO SERVIDOR OU DO MILITAR | 1.500.0000.000.000 | 3.000,00 | | | |
| 3.3.90.08 | OUTROS BENEFÍCIOS ASSISTENCIAIS DO SERVIDOR OU DO MILITAR | 1.660.0000.000.000 | 2.000,00 | | | |
| 3.3.90.14 | DIÁRIAS - CIVIL | 1.500.0000.000.000 | 21.000,00 | | | |
| 3.3.90.14 | DIÁRIAS - CIVIL | 1.660.0000.000.000 | 2.000,00 | | | |
| 3.3.90.14 | DIÁRIAS - CIVIL | 1.660.0000.000.000 | 7.000,00 | | | |
| 3.3.90.14 | DIÁRIAS - CIVIL | 1.661.0000.000.000 | 5.000,00 | | | |
| 3.3.90.30 | MATERIAL DE CONSUMO | 1.500.0000.000.000 | 286.000,00 | | | |
| 3.3.90.30 | MATERIAL DE CONSUMO | 1.660.0000.000.000 | 111.500,00 | | | |
| 3.3.90.30 | MATERIAL DE CONSUMO | 1.661.0000.000.000 | 105.500,00 | | | |
| 3.3.90.32 | MATERIAL, BEM OU SERVIÇO PARA DISTRIBUIÇÃO GRATUITA | 1.660.0000.000.000 | 2.500,00 | | | |
| 3.3.90.32 | MATERIAL, BEM OU SERVIÇO PARA DISTRIBUIÇÃO GRATUITA | 1.661.0000.000.000 | 23.500,00 | | | |
| 3.3.90.33 | PASSAGENS E DESPESAS COM LOCOMOÇÃO | 1.500.0000.000.000 | 1.000,00 | | | |
| 3.3.90.33 | PASSAGENS E DESPESAS COM LOCOMOÇÃO | 1.660.0000.000.000 | 1.000,00 | | | |
| 3.3.90.36 | OUTROS SERVIÇOS DE TERCEIROS - PESSOA FÍSICA | 1.500.0000.000.000 | 190.000,00 | | | |
| 3.3.90.36 | OUTROS SERVIÇOS DE TERCEIROS - PESSOA FÍSICA | 1.660.0000.000.000 | 500,00 | | | |
| 3.3.90.36 | OUTROS SERVIÇOS DE TERCEIROS - PESSOA FÍSICA | 1.660.0000.000.000 | 12.500,00 | | | |
| 3.3.90.36 | OUTROS SERVIÇOS DE TERCEIROS - PESSOA FÍSICA | 1.661.0000.000.000 | 12.000,00 | | | |
| 3.3.90.39 | OUTROS SERVIÇOS DE TERCEIROS - PESSOA JURÍDICA | 1.500.0000.000.000 | 108.000,00 | | | |
| 3.3.90.39 | OUTROS SERVIÇOS DE TERCEIROS - PESSOA JURÍDICA | 1.660.0000.000.000 | 9.500,00 | | | |
| 3.3.90.39 | OUTROS SERVIÇOS DE TERCEIROS - PESSOA JURÍDICA | 1.661.0000.000.000 | 40.000,00 | | | |
| 3.3.90.40 | SERVIÇOS DE TECNOLOGIA DA INFORMAÇÃO E COMUNICAÇÃO - PJ | 1.500.0000.000.000 | 20.000,00 | | | |
| 3.3.90.40 | SERVIÇOS DE TECNOLOGIA DA INFORMAÇÃO E COMUNICAÇÃO - PJ | 1.660.0000.000.000 | 1.500,00 | | | |
| 3.3.90.48 | OUTROS AUXÍLIOS FINANCEIROS A PESSOA FÍSICA | 1.660.0000.000.000 | 1.000,00 | | | |
| 3.3.90.48 | OUTROS AUXÍLIOS FINANCEIROS A PESSOA FÍSICA | 1.661.0000.000.000 | 5.000,00 | | | |
| 3.3.90.92 | DESPESAS DE EXERCÍCIOS ANTERIORES | 1.500.0000.000.000 | 2.000,00 | | | |



PREFEITURA DE DOIS IRMAOS DO BURITI

Orçamento Programa - Exercício de 2024

NATUREZA DA DESPESA POR ORGÃO E UNIDADE

Anexo 02
Page 16

| Código | Especificação | F.R.-C.A. | Elemento | Modalidade | Grupo | Categoria Econômica |
|--------------|--|--------------------|-----------|------------|------------|---------------------|
| PODER | 02 PODER EXECUTIVO | | | | | |
| ORGÃO | 08 SECRETARIA MUNICIPAL DE ASSISTÊNCIA SOCIAL | | | | | |
| UNIDADE | 02 FUNDO MUNICIPAL DE ASSISTÊNCIA SOCIAL | | | | | |
| 4.0.00.00 | DESPESAS DE CAPITAL | | | | | 16.000,00 |
| 4.0.00.00 | DESPESAS DE CAPITAL | | | | | 15.000,00 |
| 4.0.00.00 | DESPESAS DE CAPITAL | | | | | 126.000,00 |
| 4.0.00.00 | DESPESAS DE CAPITAL | | | | | 49.000,00 |
| 4.4.00.00 | INVESTIMENTOS | | | | 206.000,00 | |
| 4.4.90.00 | APLICAÇÕES DIRETAS | | | 206.000,00 | | |
| 4.4.90.30 | MATERIAL DE CONSUMO | 1.500.0000.000.000 | 5.000,00 | | | |
| 4.4.90.39 | OUTROS SERVIÇOS DE TERCEIROS - PESSOA JURÍDICA | 1.500.0000.000.000 | 3.000,00 | | | |
| 4.4.90.51 | OBRAS E INSTALAÇÕES | 1.660.0000.000.000 | 5.000,00 | | | |
| 4.4.90.51 | OBRAS E INSTALAÇÕES | 1.665.0000.000.000 | 75.000,00 | | | |
| 4.4.90.52 | EQUIPAMENTOS E MATERIAL PERMANENTE | 1.500.0000.000.000 | 41.000,00 | | | |
| 4.4.90.52 | EQUIPAMENTOS E MATERIAL PERMANENTE | 1.660.0000.000.000 | 4.000,00 | | | |
| 4.4.90.52 | EQUIPAMENTOS E MATERIAL PERMANENTE | 1.660.0000.000.000 | 7.000,00 | | | |
| 4.4.90.52 | EQUIPAMENTOS E MATERIAL PERMANENTE | 1.661.0000.000.000 | 15.000,00 | | | |
| 4.4.90.52 | EQUIPAMENTOS E MATERIAL PERMANENTE | 1.665.0000.000.000 | 50.000,00 | | | |
| 4.4.90.93 | INDENIZAÇÕES E RESTITUIÇÕES | 1.665.0000.000.000 | 1.000,00 | | | |
| TOTAL | | | | | | 2.878.500,00 |



PREFEITURA DE DOIS IRMAOS DO BURITI

Orçamento Programa - Exercício de 2024

NATUREZA DA DESPESA POR ORGÃO E UNIDADE

Anexo 02
Page 17

| Código | Especificação | F.R.-C.A. | Elemento | Modalidade | Grupo | Categoria Econômica |
|--------------|---|--------------------|------------|------------|------------|---------------------|
| PODER | 02 PODER EXECUTIVO | | | | | |
| ORGÃO | 08 SECRETARIA MUNICIPAL DE ASSISTÊNCIA SOCIAL | | | | | |
| UNIDADE | 03 FUNDO MUNICIPAL DE INVESTIMENTO SOCIAL | | | | | |
| 3.0.00.00 | DESPESAS CORRENTES | | | | | 36.000,00 |
| 3.0.00.00 | DESPESAS CORRENTES | | | | | 175.000,00 |
| 3.3.00.00 | OUTRAS DESPESAS CORRENTES | | | | 211.000,00 | |
| 3.3.90.00 | APLICAÇÕES DIRETAS | | | 211.000,00 | | |
| 3.3.90.30 | MATERIAL DE CONSUMO | 1.500.0000.000.000 | 10.000,00 | | | |
| 3.3.90.30 | MATERIAL DE CONSUMO | 1.899.7407.000.000 | 12.000,00 | | | |
| 3.3.90.32 | MATERIAL, BEM OU SERVIÇO PARA DISTRIBUIÇÃO GRATUITA | 1.500.0000.000.000 | 25.000,00 | | | |
| 3.3.90.32 | MATERIAL, BEM OU SERVIÇO PARA DISTRIBUIÇÃO GRATUITA | 1.899.7407.000.000 | 161.000,00 | | | |
| 3.3.90.36 | OUTROS SERVIÇOS DE TERCEIROS - PESSOA FÍSICA | 1.500.0000.000.000 | 1.000,00 | | | |
| 3.3.90.36 | OUTROS SERVIÇOS DE TERCEIROS - PESSOA FÍSICA | 1.899.7407.000.000 | 1.000,00 | | | |
| 3.3.90.39 | OUTROS SERVIÇOS DE TERCEIROS - PESSOA JURÍDICA | 1.899.7407.000.000 | 1.000,00 | | | |
| 4.0.00.00 | DESPESAS DE CAPITAL | | | | | 2.000,00 |
| 4.4.00.00 | INVESTIMENTOS | | | | 2.000,00 | |
| 4.4.90.00 | APLICAÇÕES DIRETAS | | | 2.000,00 | | |
| 4.4.90.51 | OBRAS E INSTALAÇÕES | 1.500.0000.000.000 | 1.000,00 | | | |
| 4.4.90.52 | EQUIPAMENTOS E MATERIAL PERMANENTE | 1.500.0000.000.000 | 1.000,00 | | | |
| TOTAL | | | | | | 213.000,00 |



PREFEITURA DE DOIS IRMAOS DO BURITI

Orçamento Programa - Exercício de 2024

NATUREZA DA DESPESA POR ORGÃO E UNIDADE

Anexo 02
Page 18

| Código | Especificação | F.R.-C.A. | Elemento | Modalidade | Grupo | Categoria Econômica |
|--------------|--|--------------------|-----------|------------|-----------|---------------------|
| PODER | 02 PODER EXECUTIVO | | | | | |
| ORGÃO | 08 SECRETARIA MUNICIPAL DE ASSISTÊNCIA SOCIAL | | | | | |
| UNIDADE | 04 FUNDO MUNICIPAL DA CRIANÇA E DO ADOLESCENTE | | | | | |
| 3.0.00.00 | DESPESAS CORRENTES | | | | | 46.000,00 |
| 3.3.00.00 | OUTRAS DESPESAS CORRENTES | | | | 46.000,00 | |
| 3.3.90.00 | APLICAÇÕES DIRETAS | | | 46.000,00 | | |
| 3.3.90.14 | DIÁRIAS - CIVIL | 1.669.0000.000.000 | 5.000,00 | | | |
| 3.3.90.30 | MATERIAL DE CONSUMO | 1.669.0000.000.000 | 30.000,00 | | | |
| 3.3.90.36 | OUTROS SERVIÇOS DE TERCEIROS - PESSOA FÍSICA | 1.669.0000.000.000 | 1.000,00 | | | |
| 3.3.90.39 | OUTROS SERVIÇOS DE TERCEIROS - PESSOA JURÍDICA | 1.669.0000.000.000 | 5.000,00 | | | |
| 3.3.90.48 | OUTROS AUXÍLIOS FINANCEIROS A PESSOA FÍSICA | 1.669.0000.000.000 | 5.000,00 | | | |
| 4.0.00.00 | DESPESAS DE CAPITAL | | | | | 5.000,00 |
| 4.4.00.00 | INVESTIMENTOS | | | | 5.000,00 | |
| 4.4.90.00 | APLICAÇÕES DIRETAS | | | 5.000,00 | | |
| 4.4.90.52 | EQUIPAMENTOS E MATERIAL PERMANENTE | 1.669.0000.000.000 | 5.000,00 | | | |
| TOTAL | | | | | | 51.000,00 |



PREFEITURA DE DOIS IRMAOS DO BURITI

Orçamento Programa - Exercício de 2024

NATUREZA DA DESPESA POR ORGÃO E UNIDADE

Anexo 02
Page 19

| PODER | 02 PODER EXECUTIVO | | | | | |
|-----------|---|--------------------|--------------|--------------|--------------|---------------------|
| ORGÃO | 09 SECRETARIA MUNICIPAL DE OBRAS E SERVIÇOS URBANOS | | | | | |
| UNIDADE | 01 SECRETARIA MUNICIPAL DE OBRAS E SERVIÇOS URBANOS | | | | | |
| Código | Especificação | F.R.-C.A. | Elemento | Modalidade | Grupo | Categoria Econômica |
| 3.0.00.00 | DESPESAS CORRENTES | | | | | 96.000,00 |
| 3.0.00.00 | DESPESAS CORRENTES | | | | | 1.000,00 |
| 3.0.00.00 | DESPESAS CORRENTES | | | | | 4.244.500,00 |
| 3.0.00.00 | DESPESAS CORRENTES | | | | | 290.000,00 |
| 3.0.00.00 | DESPESAS CORRENTES | | | | | 5.000,00 |
| 3.0.00.00 | DESPESAS CORRENTES | | | | | 1.044.000,00 |
| 3.0.00.00 | DESPESAS CORRENTES | | | | | 1.000,00 |
| 3.0.00.00 | DESPESAS CORRENTES | | | | | 2.986.000,00 |
| 3.1.00.00 | PESSOAL E ENCARGOS SOCIAIS | | | | 2.650.000,00 | |
| 3.1.90.00 | APLICAÇÕES DIRETAS | | | 2.378.000,00 | | |
| 3.1.90.04 | CONTRATAÇÃO POR TEMPO DETERMINADO | 1.500.0000.000.000 | 1.000,00 | | | |
| 3.1.90.11 | VENCIMENTOS E VANTAGENS FIXAS - PESSOAL CIVIL | 1.500.0000.000.000 | 2.225.000,00 | | | |
| 3.1.90.13 | OBRIGAÇÕES PATRONAIS | 1.500.0000.000.000 | 150.000,00 | | | |
| 3.1.90.92 | DESPESAS DE EXERCÍCIOS ANTERIORES | 1.500.0000.000.000 | 1.000,00 | | | |
| 3.1.90.94 | INDENIZAÇÕES E RESTITUIÇÕES TRABALHISTAS | 1.500.0000.000.000 | 1.000,00 | | | |
| 3.1.91.00 | APLICAÇÕES DIRETAS- INTRA-ORÇAMENTÁRIAS | | | 272.000,00 | | |
| 3.1.91.13 | OBRIGAÇÕES PATRONAIS | 1.500.0000.000.000 | 272.000,00 | | | |
| 3.3.00.00 | OUTRAS DESPESAS CORRENTES | | | | 6.017.500,00 | |
| 3.3.90.00 | APLICAÇÕES DIRETAS | | | 6.017.500,00 | | |
| 3.3.90.08 | OUTROS BENEFÍCIOS ASSISTENCIAIS DO SERVIDOR OU DO MILITAR | 1.500.0000.000.000 | 2.000,00 | | | |
| 3.3.90.14 | DIÁRIAS - CIVIL | 1.500.0000.000.000 | 9.000,00 | | | |
| 3.3.90.30 | MATERIAL DE CONSUMO | 1.500.0000.000.000 | 496.500,00 | | | |
| 3.3.90.30 | MATERIAL DE CONSUMO | 1.501.0000.000.000 | 96.000,00 | | | |
| 3.3.90.30 | MATERIAL DE CONSUMO | 1.705.0000.000.000 | 1.000,00 | | | |
| 3.3.90.30 | MATERIAL DE CONSUMO | 1.708.0000.000.000 | 1.000,00 | | | |
| 3.3.90.30 | MATERIAL DE CONSUMO | 1.720.0000.000.000 | 15.000,00 | | | |
| 3.3.90.30 | MATERIAL DE CONSUMO | 1.750.0000.000.000 | 4.000,00 | | | |
| 3.3.90.30 | MATERIAL DE CONSUMO | 1.751.0000.000.000 | 424.000,00 | | | |
| 3.3.90.30 | MATERIAL DE CONSUMO | 1.799.7400.000.000 | 1.890.000,00 | | | |
| 3.3.90.32 | MATERIAL, BEM OU SERVIÇO PARA DISTRIBUIÇÃO GRATUITA | 1.500.0000.000.000 | 1.000,00 | | | |
| 3.3.90.33 | PASSAGENS E DESPESAS COM LOCOMOÇÃO | 1.500.0000.000.000 | 3.000,00 | | | |
| 3.3.90.35 | SERVIÇOS DE CONSULTORIA | 1.500.0000.000.000 | 1.000,00 | | | |
| 3.3.90.36 | OUTROS SERVIÇOS DE TERCEIROS - PESSOA FÍSICA | 1.500.0000.000.000 | 683.000,00 | | | |
| 3.3.90.36 | OUTROS SERVIÇOS DE TERCEIROS - PESSOA FÍSICA | 1.720.0000.000.000 | 10.000,00 | | | |
| 3.3.90.36 | OUTROS SERVIÇOS DE TERCEIROS - PESSOA FÍSICA | 1.751.0000.000.000 | 53.000,00 | | | |
| 3.3.90.36 | OUTROS SERVIÇOS DE TERCEIROS - PESSOA FÍSICA | 1.799.7400.000.000 | 216.000,00 | | | |
| 3.3.90.39 | OUTROS SERVIÇOS DE TERCEIROS - PESSOA JURÍDICA | 1.500.0000.000.000 | 397.000,00 | | | |
| 3.3.90.39 | OUTROS SERVIÇOS DE TERCEIROS - PESSOA JURÍDICA | 1.720.0000.000.000 | 265.000,00 | | | |
| 3.3.90.39 | OUTROS SERVIÇOS DE TERCEIROS - PESSOA JURÍDICA | 1.750.0000.000.000 | 1.000,00 | | | |
| 3.3.90.39 | OUTROS SERVIÇOS DE TERCEIROS - PESSOA JURÍDICA | 1.751.0000.000.000 | 567.000,00 | | | |
| 3.3.90.39 | OUTROS SERVIÇOS DE TERCEIROS - PESSOA JURÍDICA | 1.799.7400.000.000 | 880.000,00 | | | |
| 3.3.90.48 | OUTROS AUXÍLIOS FINANCEIROS A PESSOA FÍSICA | 1.500.0000.000.000 | 1.000,00 | | | |
| 3.3.90.93 | INDENIZAÇÕES E RESTITUIÇÕES | 1.500.0000.000.000 | 1.000,00 | | | |
| 4.0.00.00 | DESPESAS DE CAPITAL | | | | | 58.000,00 |
| 4.0.00.00 | DESPESAS DE CAPITAL | | | | | 1.211.000,00 |
| 4.0.00.00 | DESPESAS DE CAPITAL | | | | | 2.522.000,00 |



PREFEITURA DE DOIS IRMAOS DO BURITI

Orçamento Programa - Exercício de 2024

NATUREZA DA DESPESA POR ORGÃO E UNIDADE

Anexo 02
Page 20

| PODER 02 PODER EXECUTIVO | | | | | | |
|---|--|--------------------|--------------|--------------|--------------|----------------------|
| ORGÃO 09 SECRETARIA MUNICIPAL DE OBRAS E SERVIÇOS URBANOS | | | | | | |
| UNIDADE 01 SECRETARIA MUNICIPAL DE OBRAS E SERVIÇOS URBANOS | | | | | | |
| Código | Especificação | F.R.-C.A. | Elemento | Modalidade | Grupo | Categoria Econômica |
| 4.0.00.00 | DESPESAS DE CAPITAL | | | | | 500.000,00 |
| 4.0.00.00 | DESPESAS DE CAPITAL | | | | | 1.000,00 |
| 4.0.00.00 | DESPESAS DE CAPITAL | | | | | 3.000,00 |
| 4.0.00.00 | DESPESAS DE CAPITAL | | | | | 50.000,00 |
| 4.0.00.00 | DESPESAS DE CAPITAL | | | | | 6.000,00 |
| 4.0.00.00 | DESPESAS DE CAPITAL | | | | | 1.000.000,00 |
| 4.4.00.00 | INVESTIMENTOS | | | | 5.351.000,00 | |
| 4.4.90.00 | APLICAÇÕES DIRETAS | | | 5.351.000,00 | | |
| 4.4.90.30 | MATERIAL DE CONSUMO | 1.701.0000.000.000 | 800.000,00 | | | |
| 4.4.90.39 | OUTROS SERVIÇOS DE TERCEIROS - PESSOA JURÍDICA | 1.701.0000.000.000 | 600.000,00 | | | |
| 4.4.90.51 | OBRAS E INSTALAÇÕES | 1.500.0000.000.000 | 27.000,00 | | | |
| 4.4.90.51 | OBRAS E INSTALAÇÕES | 1.700.0000.000.000 | 1.200.000,00 | | | |
| 4.4.90.51 | OBRAS E INSTALAÇÕES | 1.701.0000.000.000 | 1.095.000,00 | | | |
| 4.4.90.51 | OBRAS E INSTALAÇÕES | 1.706.3110.000.000 | 500.000,00 | | | |
| 4.4.90.51 | OBRAS E INSTALAÇÕES | 1.720.0000.000.000 | 25.000,00 | | | |
| 4.4.90.51 | OBRAS E INSTALAÇÕES | 1.751.0000.000.000 | 1.000,00 | | | |
| 4.4.90.51 | OBRAS E INSTALAÇÕES | 1.754.0000.000.000 | 1.000.000,00 | | | |
| 4.4.90.51 | OBRAS E INSTALAÇÕES | 1.799.7400.000.000 | 1.000,00 | | | |
| 4.4.90.52 | EQUIPAMENTOS E MATERIAL PERMANENTE | 1.500.0000.000.000 | 29.000,00 | | | |
| 4.4.90.52 | EQUIPAMENTOS E MATERIAL PERMANENTE | 1.700.0000.000.000 | 10.000,00 | | | |
| 4.4.90.52 | EQUIPAMENTOS E MATERIAL PERMANENTE | 1.701.0000.000.000 | 25.000,00 | | | |
| 4.4.90.52 | EQUIPAMENTOS E MATERIAL PERMANENTE | 1.720.0000.000.000 | 25.000,00 | | | |
| 4.4.90.52 | EQUIPAMENTOS E MATERIAL PERMANENTE | 1.750.0000.000.000 | 1.000,00 | | | |
| 4.4.90.52 | EQUIPAMENTOS E MATERIAL PERMANENTE | 1.751.0000.000.000 | 5.000,00 | | | |
| 4.4.90.52 | EQUIPAMENTOS E MATERIAL PERMANENTE | 1.799.7400.000.000 | 2.000,00 | | | |
| 4.4.90.61 | AQUISIÇÃO DE IMÓVEIS | 1.500.0000.000.000 | 2.000,00 | | | |
| 4.4.90.93 | INDENIZAÇÕES E RESTITUIÇÕES | 1.700.0000.000.000 | 1.000,00 | | | |
| 4.4.90.93 | INDENIZAÇÕES E RESTITUIÇÕES | 1.701.0000.000.000 | 2.000,00 | | | |
| TOTAL | | | | | | 14.018.500,00 |



PREFEITURA DE DOIS IRMAOS DO BURITI

Orçamento Programa - Exercício de 2024

NATUREZA DA DESPESA POR ORGÃO E UNIDADE

Anexo 02
Page 21

| Código | Especificação | F.R.-C.A. | Elemento | Modalidade | Grupo | Categoria Econômica |
|--------------|---|--------------------|----------|------------|-----------|---------------------|
| PODER | 02 PODER EXECUTIVO | | | | | |
| ORGÃO | 09 SECRETARIA MUNICIPAL DE OBRAS E SERVIÇOS URBANOS | | | | | |
| UNIDADE | 02 FUNDO MUNICIPAL DE HABITAÇÃO DE INTERESSE SOCIAL | | | | | |
| 3.0.00.00 | DESPESAS CORRENTES | | | | | 7.000,00 |
| 3.3.00.00 | OUTRAS DESPESAS CORRENTES | | | | 7.000,00 | |
| 3.3.90.00 | APLICAÇÕES DIRETAS | | | 7.000,00 | | |
| 3.3.90.14 | DIÁRIAS - CIVIL | 1.500.0000.000.000 | 1.000,00 | | | |
| 3.3.90.30 | MATERIAL DE CONSUMO | 1.500.0000.000.000 | 1.000,00 | | | |
| 3.3.90.32 | MATERIAL, BEM OU SERVIÇO PARA DISTRIBUIÇÃO GRATUITA | 1.500.0000.000.000 | 2.000,00 | | | |
| 3.3.90.33 | PASSAGENS E DESPESAS COM LOCOMOÇÃO | 1.500.0000.000.000 | 1.000,00 | | | |
| 3.3.90.36 | OUTROS SERVIÇOS DE TERCEIROS - PESSOA FÍSICA | 1.500.0000.000.000 | 1.000,00 | | | |
| 3.3.90.39 | OUTROS SERVIÇOS DE TERCEIROS - PESSOA JURÍDICA | 1.500.0000.000.000 | 1.000,00 | | | |
| 4.0.00.00 | DESPESAS DE CAPITAL | | | | | 3.000,00 |
| 4.0.00.00 | DESPESAS DE CAPITAL | | | | | 3.000,00 |
| 4.0.00.00 | DESPESAS DE CAPITAL | | | | | 4.000,00 |
| 4.0.00.00 | DESPESAS DE CAPITAL | | | | | 3.000,00 |
| 4.4.00.00 | INVESTIMENTOS | | | | 13.000,00 | |
| 4.4.90.00 | APLICAÇÕES DIRETAS | | | 13.000,00 | | |
| 4.4.90.30 | MATERIAL DE CONSUMO | 1.500.0000.000.000 | 1.000,00 | | | |
| 4.4.90.39 | OUTROS SERVIÇOS DE TERCEIROS - PESSOA JURÍDICA | 1.500.0000.000.000 | 1.000,00 | | | |
| 4.4.90.51 | OBRAS E INSTALAÇÕES | 1.500.0000.000.000 | 1.000,00 | | | |
| 4.4.90.51 | OBRAS E INSTALAÇÕES | 1.700.0000.000.000 | 2.000,00 | | | |
| 4.4.90.51 | OBRAS E INSTALAÇÕES | 1.701.0000.000.000 | 2.000,00 | | | |
| 4.4.90.51 | OBRAS E INSTALAÇÕES | 1.899.0000.000.000 | 3.000,00 | | | |
| 4.4.90.52 | EQUIPAMENTOS E MATERIAL PERMANENTE | 1.500.0000.000.000 | 1.000,00 | | | |
| 4.4.90.61 | AQUISIÇÃO DE IMÓVEIS | 1.700.0000.000.000 | 1.000,00 | | | |
| 4.4.90.61 | AQUISIÇÃO DE IMÓVEIS | 1.701.0000.000.000 | 1.000,00 | | | |
| TOTAL | | | | | | 20.000,00 |



PREFEITURA DE DOIS IRMAOS DO BURITI

Orçamento Programa - Exercício de 2024

NATUREZA DA DESPESA POR ORGÃO E UNIDADE

Anexo 02
Page 22

| Código | Especificação | F.R.-C.A. | Elemento | Modalidade | Grupo | Categoria Econômica |
|--------------|---|--------------------|--------------|--------------|--------------|---------------------|
| PODER | 02 PODER EXECUTIVO | | | | | |
| ORGÃO | 10 SECRETARIA MUNICIPAL DE DESENVOLVIMENTO RURAL | | | | | |
| UNIDADE | 01 SECRETARIA MUNICIPAL DE DESENVOLVIMENTO RURAL | | | | | |
| 3.0.00.00 | DESPESAS CORRENTES | | | | | 955.500,00 |
| 3.0.00.00 | DESPESAS CORRENTES | | | | | 291.000,00 |
| 3.1.00.00 | PESSOAL E ENCARGOS SOCIAIS | | | | 522.000,00 | |
| 3.1.90.00 | APLICAÇÕES DIRETAS | | | 492.000,00 | | |
| 3.1.90.04 | CONTRATAÇÃO POR TEMPO DETERMINADO | 1.500.0000.000.000 | 1.000,00 | | | |
| 3.1.90.11 | VENCIMENTOS E VANTAGENS FIXAS - PESSOAL CIVIL | 1.500.0000.000.000 | 435.000,00 | | | |
| 3.1.90.13 | OBRIGAÇÕES PATRONAIS | 1.500.0000.000.000 | 52.000,00 | | | |
| 3.1.90.92 | DESPESAS DE EXERCÍCIOS ANTERIORES | 1.500.0000.000.000 | 3.000,00 | | | |
| 3.1.90.94 | INDENIZAÇÕES E RESTITUIÇÕES TRABALHISTAS | 1.500.0000.000.000 | 1.000,00 | | | |
| 3.1.91.00 | APLICAÇÕES DIRETAS- INTRA-ORÇAMENTÁRIAS | | | 30.000,00 | | |
| 3.1.91.13 | OBRIGAÇÕES PATRONAIS | 1.500.0000.000.000 | 30.000,00 | | | |
| 3.3.00.00 | OUTRAS DESPESAS CORRENTES | | | | 724.500,00 | |
| 3.3.90.00 | APLICAÇÕES DIRETAS | | | 724.500,00 | | |
| 3.3.90.08 | OUTROS BENEFÍCIOS ASSISTENCIAIS DO SERVIDOR OU DO MILITAR | 1.500.0000.000.000 | 1.000,00 | | | |
| 3.3.90.14 | DIÁRIAS - CIVIL | 1.500.0000.000.000 | 8.500,00 | | | |
| 3.3.90.30 | MATERIAL DE CONSUMO | 1.500.0000.000.000 | 218.000,00 | | | |
| 3.3.90.30 | MATERIAL DE CONSUMO | 1.799.7400.000.000 | 210.000,00 | | | |
| 3.3.90.36 | OUTROS SERVIÇOS DE TERCEIROS - PESSOA FÍSICA | 1.500.0000.000.000 | 71.000,00 | | | |
| 3.3.90.36 | OUTROS SERVIÇOS DE TERCEIROS - PESSOA FÍSICA | 1.799.7400.000.000 | 1.000,00 | | | |
| 3.3.90.39 | OUTROS SERVIÇOS DE TERCEIROS - PESSOA JURÍDICA | 1.500.0000.000.000 | 135.000,00 | | | |
| 3.3.90.39 | OUTROS SERVIÇOS DE TERCEIROS - PESSOA JURÍDICA | 1.799.7400.000.000 | 80.000,00 | | | |
| 4.0.00.00 | DESPESAS DE CAPITAL | | | | | 101.000,00 |
| 4.0.00.00 | DESPESAS DE CAPITAL | | | | | 2.809.000,00 |
| 4.0.00.00 | DESPESAS DE CAPITAL | | | | | 192.000,00 |
| 4.4.00.00 | INVESTIMENTOS | | | | 3.102.000,00 | |
| 4.4.90.00 | APLICAÇÕES DIRETAS | | | 3.102.000,00 | | |
| 4.4.90.51 | OBRAS E INSTALAÇÕES | 1.500.0000.000.000 | 181.000,00 | | | |
| 4.4.90.51 | OBRAS E INSTALAÇÕES | 1.700.0000.000.000 | 500.000,00 | | | |
| 4.4.90.51 | OBRAS E INSTALAÇÕES | 1.700.0000.000.000 | 800.000,00 | | | |
| 4.4.90.51 | OBRAS E INSTALAÇÕES | 1.701.0000.000.000 | 100.000,00 | | | |
| 4.4.90.52 | EQUIPAMENTOS E MATERIAL PERMANENTE | 1.500.0000.000.000 | 11.000,00 | | | |
| 4.4.90.52 | EQUIPAMENTOS E MATERIAL PERMANENTE | 1.700.0000.000.000 | 1.500.000,00 | | | |
| 4.4.90.52 | EQUIPAMENTOS E MATERIAL PERMANENTE | 1.700.0000.000.000 | 7.000,00 | | | |
| 4.4.90.93 | INDENIZAÇÕES E RESTITUIÇÕES | 1.700.0000.000.000 | 2.000,00 | | | |
| 4.4.90.93 | INDENIZAÇÕES E RESTITUIÇÕES | 1.701.0000.000.000 | 1.000,00 | | | |
| TOTAL | | | | | | 4.348.500,00 |



PREFEITURA DE DOIS IRMAOS DO BURITI

Orçamento Programa - Exercício de 2024

NATUREZA DA DESPESA POR ORGÃO E UNIDADE

Anexo 02
Page 23

| Código | Especificação | F.R.-C.A. | Elemento | Modalidade | Grupo | Categoria Econômica |
|--------------|--|--------------------|----------|------------|-----------|---------------------|
| PODER | 02 PODER EXECUTIVO | | | | | |
| ORGÃO | 11 SECRETARIA MUNICIPAL DE TURISMO | | | | | |
| UNIDADE | 01 FUNDO MUNICIPAL DE TURISMO | | | | | |
| 3.0.00.00 | DESPESAS CORRENTES | | | | | 12.000,00 |
| 3.0.00.00 | DESPESAS CORRENTES | | | | | 7.000,00 |
| 3.0.00.00 | DESPESAS CORRENTES | | | | | 7.000,00 |
| 3.1.00.00 | PESSOAL E ENCARGOS SOCIAIS | | | | 2.000,00 | |
| 3.1.90.00 | APLICAÇÕES DIRETAS | | | 2.000,00 | | |
| 3.1.90.11 | VENCIMENTOS E VANTAGENS FIXAS - PESSOAL CIVIL | 1.500.0000.000.000 | 1.000,00 | | | |
| 3.1.90.13 | OBRIGAÇÕES PATRONAIS | 1.500.0000.000.000 | 1.000,00 | | | |
| 3.3.00.00 | OUTRAS DESPESAS CORRENTES | | | | 24.000,00 | |
| 3.3.90.00 | APLICAÇÕES DIRETAS | | | 24.000,00 | | |
| 3.3.90.14 | DIÁRIAS - CIVIL | 1.500.0000.000.000 | 1.000,00 | | | |
| 3.3.90.30 | MATERIAL DE CONSUMO | 1.500.0000.000.000 | 2.000,00 | | | |
| 3.3.90.30 | MATERIAL DE CONSUMO | 1.700.0000.000.000 | 1.000,00 | | | |
| 3.3.90.30 | MATERIAL DE CONSUMO | 1.701.0000.000.000 | 1.000,00 | | | |
| 3.3.90.31 | PREMIAÇÕES CULTURAIS, ARTÍSTICAS, CIENTÍFICAS, DESPORTIVAS E | 1.500.0000.000.000 | 1.000,00 | | | |
| 3.3.90.31 | PREMIAÇÕES CULTURAIS, ARTÍSTICAS, CIENTÍFICAS, DESPORTIVAS E | 1.700.0000.000.000 | 1.000,00 | | | |
| 3.3.90.31 | PREMIAÇÕES CULTURAIS, ARTÍSTICAS, CIENTÍFICAS, DESPORTIVAS E | 1.701.0000.000.000 | 1.000,00 | | | |
| 3.3.90.32 | MATERIAL, BEM OU SERVIÇO PARA DISTRIBUIÇÃO GRATUITA | 1.500.0000.000.000 | 1.000,00 | | | |
| 3.3.90.32 | MATERIAL, BEM OU SERVIÇO PARA DISTRIBUIÇÃO GRATUITA | 1.700.0000.000.000 | 1.000,00 | | | |
| 3.3.90.32 | MATERIAL, BEM OU SERVIÇO PARA DISTRIBUIÇÃO GRATUITA | 1.701.0000.000.000 | 1.000,00 | | | |
| 3.3.90.33 | PASSAGENS E DESPESAS COM LOCOMOÇÃO | 1.500.0000.000.000 | 1.000,00 | | | |
| 3.3.90.33 | PASSAGENS E DESPESAS COM LOCOMOÇÃO | 1.700.0000.000.000 | 1.000,00 | | | |
| 3.3.90.33 | PASSAGENS E DESPESAS COM LOCOMOÇÃO | 1.701.0000.000.000 | 1.000,00 | | | |
| 3.3.90.36 | OUTROS SERVIÇOS DE TERCEIROS - PESSOA FÍSICA | 1.500.0000.000.000 | 2.000,00 | | | |
| 3.3.90.36 | OUTROS SERVIÇOS DE TERCEIROS - PESSOA FÍSICA | 1.700.0000.000.000 | 1.000,00 | | | |
| 3.3.90.36 | OUTROS SERVIÇOS DE TERCEIROS - PESSOA FÍSICA | 1.701.0000.000.000 | 1.000,00 | | | |
| 3.3.90.39 | OUTROS SERVIÇOS DE TERCEIROS - PESSOA JURÍDICA | 1.500.0000.000.000 | 2.000,00 | | | |
| 3.3.90.39 | OUTROS SERVIÇOS DE TERCEIROS - PESSOA JURÍDICA | 1.700.0000.000.000 | 1.000,00 | | | |
| 3.3.90.39 | OUTROS SERVIÇOS DE TERCEIROS - PESSOA JURÍDICA | 1.701.0000.000.000 | 1.000,00 | | | |
| 3.3.90.93 | INDENIZAÇÕES E RESTITUIÇÕES | 1.700.0000.000.000 | 1.000,00 | | | |
| 3.3.90.93 | INDENIZAÇÕES E RESTITUIÇÕES | 1.701.0000.000.000 | 1.000,00 | | | |
| 4.0.00.00 | DESPESAS DE CAPITAL | | | | | 3.000,00 |
| 4.0.00.00 | DESPESAS DE CAPITAL | | | | | 3.000,00 |
| 4.0.00.00 | DESPESAS DE CAPITAL | | | | | 3.000,00 |
| 4.4.00.00 | INVESTIMENTOS | | | | 9.000,00 | |
| 4.4.90.00 | APLICAÇÕES DIRETAS | | | 9.000,00 | | |
| 4.4.90.51 | OBRAS E INSTALAÇÕES | 1.500.0000.000.000 | 1.000,00 | | | |
| 4.4.90.51 | OBRAS E INSTALAÇÕES | 1.700.0000.000.000 | 1.000,00 | | | |
| 4.4.90.51 | OBRAS E INSTALAÇÕES | 1.701.0000.000.000 | 1.000,00 | | | |
| 4.4.90.52 | EQUIPAMENTOS E MATERIAL PERMANENTE | 1.500.0000.000.000 | 2.000,00 | | | |
| 4.4.90.52 | EQUIPAMENTOS E MATERIAL PERMANENTE | 1.700.0000.000.000 | 1.000,00 | | | |
| 4.4.90.52 | EQUIPAMENTOS E MATERIAL PERMANENTE | 1.701.0000.000.000 | 1.000,00 | | | |
| 4.4.90.93 | INDENIZAÇÕES E RESTITUIÇÕES | 1.700.0000.000.000 | 1.000,00 | | | |
| 4.4.90.93 | INDENIZAÇÕES E RESTITUIÇÕES | 1.701.0000.000.000 | 1.000,00 | | | |
| TOTAL | | | | | | 35.000,00 |



PREFEITURA DE DOIS IRMAOS DO BURITI

Orçamento Programa - Exercício de 2024

NATUREZA DA DESPESA POR ORGÃO E UNIDADE

Anexo 02
Page 24

| Código | Especificação | F.R.-C.A. | Elemento | Modalidade | Grupo | Categoria Econômica |
|--------------|--|--------------------|----------|------------|-----------|---------------------|
| PODER | 02 PODER EXECUTIVO | | | | | |
| ORGÃO | 11 SECRETARIA MUNICIPAL DE TURISMO | | | | | |
| UNIDADE | 02 FUNDO MUNICIPAL DE CULTURA | | | | | |
| 3.0.00.00 | DESPESAS CORRENTES | | | | | 14.000,00 |
| 3.0.00.00 | DESPESAS CORRENTES | | | | | 7.000,00 |
| 3.0.00.00 | DESPESAS CORRENTES | | | | | 7.000,00 |
| 3.3.00.00 | OUTRAS DESPESAS CORRENTES | | | | 28.000,00 | |
| 3.3.90.00 | APLICAÇÕES DIRETAS | | | 28.000,00 | | |
| 3.3.90.14 | DIÁRIAS - CIVIL | 1.500.0000.000.000 | 1.000,00 | | | |
| 3.3.90.30 | MATERIAL DE CONSUMO | 1.500.0000.000.000 | 2.000,00 | | | |
| 3.3.90.30 | MATERIAL DE CONSUMO | 1.700.0000.000.000 | 1.000,00 | | | |
| 3.3.90.30 | MATERIAL DE CONSUMO | 1.701.0000.000.000 | 1.000,00 | | | |
| 3.3.90.31 | PREMIAÇÕES CULTURAIS, ARTÍSTICAS, CIENTÍFICAS, DESPORTIVAS E | 1.500.0000.000.000 | 2.000,00 | | | |
| 3.3.90.31 | PREMIAÇÕES CULTURAIS, ARTÍSTICAS, CIENTÍFICAS, DESPORTIVAS E | 1.700.0000.000.000 | 1.000,00 | | | |
| 3.3.90.31 | PREMIAÇÕES CULTURAIS, ARTÍSTICAS, CIENTÍFICAS, DESPORTIVAS E | 1.701.0000.000.000 | 1.000,00 | | | |
| 3.3.90.32 | MATERIAL, BEM OU SERVIÇO PARA DISTRIBUIÇÃO GRATUITA | 1.500.0000.000.000 | 2.000,00 | | | |
| 3.3.90.32 | MATERIAL, BEM OU SERVIÇO PARA DISTRIBUIÇÃO GRATUITA | 1.700.0000.000.000 | 1.000,00 | | | |
| 3.3.90.32 | MATERIAL, BEM OU SERVIÇO PARA DISTRIBUIÇÃO GRATUITA | 1.701.0000.000.000 | 1.000,00 | | | |
| 3.3.90.33 | PASSAGENS E DESPESAS COM LOCOMOÇÃO | 1.500.0000.000.000 | 2.000,00 | | | |
| 3.3.90.33 | PASSAGENS E DESPESAS COM LOCOMOÇÃO | 1.700.0000.000.000 | 1.000,00 | | | |
| 3.3.90.33 | PASSAGENS E DESPESAS COM LOCOMOÇÃO | 1.701.0000.000.000 | 1.000,00 | | | |
| 3.3.90.36 | OUTROS SERVIÇOS DE TERCEIROS - PESSOA FÍSICA | 1.500.0000.000.000 | 2.000,00 | | | |
| 3.3.90.36 | OUTROS SERVIÇOS DE TERCEIROS - PESSOA FÍSICA | 1.700.0000.000.000 | 1.000,00 | | | |
| 3.3.90.36 | OUTROS SERVIÇOS DE TERCEIROS - PESSOA FÍSICA | 1.701.0000.000.000 | 1.000,00 | | | |
| 3.3.90.39 | OUTROS SERVIÇOS DE TERCEIROS - PESSOA JURÍDICA | 1.500.0000.000.000 | 2.000,00 | | | |
| 3.3.90.39 | OUTROS SERVIÇOS DE TERCEIROS - PESSOA JURÍDICA | 1.700.0000.000.000 | 1.000,00 | | | |
| 3.3.90.39 | OUTROS SERVIÇOS DE TERCEIROS - PESSOA JURÍDICA | 1.701.0000.000.000 | 1.000,00 | | | |
| 3.3.90.48 | OUTROS AUXÍLIOS FINANCEIROS A PESSOA FÍSICA | 1.500.0000.000.000 | 1.000,00 | | | |
| 3.3.90.93 | INDENIZAÇÕES E RESTITUIÇÕES | 1.700.0000.000.000 | 1.000,00 | | | |
| 3.3.90.93 | INDENIZAÇÕES E RESTITUIÇÕES | 1.701.0000.000.000 | 1.000,00 | | | |
| 4.0.00.00 | DESPESAS DE CAPITAL | | | | | 2.000,00 |
| 4.0.00.00 | DESPESAS DE CAPITAL | | | | | 3.000,00 |
| 4.0.00.00 | DESPESAS DE CAPITAL | | | | | 3.000,00 |
| 4.4.00.00 | INVESTIMENTOS | | | | 8.000,00 | |
| 4.4.90.00 | APLICAÇÕES DIRETAS | | | 8.000,00 | | |
| 4.4.90.51 | OBRAS E INSTALAÇÕES | 1.700.0000.000.000 | 1.000,00 | | | |
| 4.4.90.51 | OBRAS E INSTALAÇÕES | 1.701.0000.000.000 | 1.000,00 | | | |
| 4.4.90.52 | EQUIPAMENTOS E MATERIAL PERMANENTE | 1.500.0000.000.000 | 2.000,00 | | | |
| 4.4.90.52 | EQUIPAMENTOS E MATERIAL PERMANENTE | 1.700.0000.000.000 | 1.000,00 | | | |
| 4.4.90.52 | EQUIPAMENTOS E MATERIAL PERMANENTE | 1.701.0000.000.000 | 1.000,00 | | | |
| 4.4.90.93 | INDENIZAÇÕES E RESTITUIÇÕES | 1.700.0000.000.000 | 1.000,00 | | | |
| 4.4.90.93 | INDENIZAÇÕES E RESTITUIÇÕES | 1.701.0000.000.000 | 1.000,00 | | | |
| TOTAL | | | | | | 36.000,00 |



PREFEITURA DE DOIS IRMAOS DO BURITI

Orçamento Programa - Exercício de 2024

NATUREZA DA DESPESA POR ORGÃO E UNIDADE

Anexo 02
Page 25

| Código | Especificação | F.R.-C.A. | Elemento | Modalidade | Grupo | Categoria Econômica |
|--------------|--|--------------------|------------|------------|------------|---------------------|
| PODER | 02 PODER EXECUTIVO | | | | | |
| ORGÃO | 11 SECRETARIA MUNICIPAL DE TURISMO | | | | | |
| UNIDADE | 03 SECRETARIA MUNICIPAL DE TURISMO | | | | | |
| 3.0.00.00 | DESPESAS CORRENTES | | | | | 143.000,00 |
| 3.1.00.00 | PESSOAL E ENCARGOS SOCIAIS | | | | 123.000,00 | |
| 3.1.90.00 | APLICAÇÕES DIRETAS | | | 118.000,00 | | |
| 3.1.90.04 | CONTRATAÇÃO POR TEMPO DETERMINADO | 1.500.0000.000.000 | 1.000,00 | | | |
| 3.1.90.11 | VENCIMENTOS E VANTAGENS FIXAS - PESSOAL CIVIL | 1.500.0000.000.000 | 100.000,00 | | | |
| 3.1.90.13 | OBRIGAÇÕES PATRONAIS | 1.500.0000.000.000 | 15.000,00 | | | |
| 3.1.90.92 | DESPESAS DE EXERCÍCIOS ANTERIORES | 1.500.0000.000.000 | 1.000,00 | | | |
| 3.1.90.94 | INDENIZAÇÕES E RESTITUIÇÕES TRABALHISTAS | 1.500.0000.000.000 | 1.000,00 | | | |
| 3.1.91.00 | APLICAÇÕES DIRETAS- INTRA-ORÇAMENTÁRIAS | | | 5.000,00 | | |
| 3.1.91.13 | OBRIGAÇÕES PATRONAIS | 1.500.0000.000.000 | 5.000,00 | | | |
| 3.3.00.00 | OUTRAS DESPESAS CORRENTES | | | | 20.000,00 | |
| 3.3.90.00 | APLICAÇÕES DIRETAS | | | 20.000,00 | | |
| 3.3.90.08 | OUTROS BENEFÍCIOS ASSISTENCIAIS DO SERVIDOR OU DO MILITAR | 1.500.0000.000.000 | 500,00 | | | |
| 3.3.90.14 | DIÁRIAS - CIVIL | 1.500.0000.000.000 | 1.000,00 | | | |
| 3.3.90.30 | MATERIAL DE CONSUMO | 1.500.0000.000.000 | 5.000,00 | | | |
| 3.3.90.31 | PREMIAÇÕES CULTURAIS, ARTÍSTICAS, CIENTÍFICAS, DESPORTIVAS E | 1.500.0000.000.000 | 1.000,00 | | | |
| 3.3.90.32 | MATERIAL, BEM OU SERVIÇO PARA DISTRIBUIÇÃO GRATUITA | 1.500.0000.000.000 | 1.000,00 | | | |
| 3.3.90.33 | PASSAGENS E DESPESAS COM LOCOMOÇÃO | 1.500.0000.000.000 | 1.000,00 | | | |
| 3.3.90.36 | OUTROS SERVIÇOS DE TERCEIROS - PESSOA FÍSICA | 1.500.0000.000.000 | 1.000,00 | | | |
| 3.3.90.39 | OUTROS SERVIÇOS DE TERCEIROS - PESSOA JURÍDICA | 1.500.0000.000.000 | 9.500,00 | | | |
| 4.0.00.00 | DESPESAS DE CAPITAL | | | | | 6.000,00 |
| 4.4.00.00 | INVESTIMENTOS | | | | 6.000,00 | |
| 4.4.90.00 | APLICAÇÕES DIRETAS | | | 6.000,00 | | |
| 4.4.90.51 | OBRAS E INSTALAÇÕES | 1.500.0000.000.000 | 1.000,00 | | | |
| 4.4.90.52 | EQUIPAMENTOS E MATERIAL PERMANENTE | 1.500.0000.000.000 | 5.000,00 | | | |
| TOTAL | | | | | | 149.000,00 |



PREFEITURA DE DOIS IRMAOS DO BURITI

Orçamento Programa - Exercício de 2024

NATUREZA DA DESPESA POR ORGÃO E UNIDADE

Anexo 02
Page 26

| Código | Especificação | F.R.-C.A. | Elemento | Modalidade | Grupo | Categoria Econômica |
|--------------------|---|--------------------|------------|--------------|--------------|-----------------------|
| PODER | 02 PODER EXECUTIVO | | | | | |
| ORGÃO | 12 SECRETARIA MUNICIPAL DE ASSUNTOS INDÍGENAS | | | | | |
| UNIDADE | 01 SECRETARIA MUNICIPAL DE ASSUNTOS INDÍGENAS | | | | | |
| 3.0.00.00 | DESPESAS CORRENTES | | | | | 1.692.000,00 |
| 3.0.00.00 | DESPESAS CORRENTES | | | | | 330.000,00 |
| 3.1.00.00 | PESSOAL E ENCARGOS SOCIAIS | | | | 379.000,00 | |
| 3.1.90.00 | APLICAÇÕES DIRETAS | | | 359.000,00 | | |
| 3.1.90.04 | CONTRATAÇÃO POR TEMPO DETERMINADO | 1.500.0000.000.000 | 1.000,00 | | | |
| 3.1.90.11 | VENCIMENTOS E VANTAGENS FIXAS - PESSOAL CIVIL | 1.500.0000.000.000 | 310.000,00 | | | |
| 3.1.90.13 | OBRIGAÇÕES PATRONAIS | 1.500.0000.000.000 | 38.000,00 | | | |
| 3.1.90.92 | DESPESAS DE EXERCÍCIOS ANTERIORES | 1.500.0000.000.000 | 5.000,00 | | | |
| 3.1.90.94 | INDENIZAÇÕES E RESTITUIÇÕES TRABALHISTAS | 1.500.0000.000.000 | 5.000,00 | | | |
| 3.1.91.00 | APLICAÇÕES DIRETAS- INTRA-ORÇAMENTÁRIAS | | | 20.000,00 | | |
| 3.1.91.13 | OBRIGAÇÕES PATRONAIS | 1.500.0000.000.000 | 20.000,00 | | | |
| 3.3.00.00 | OUTRAS DESPESAS CORRENTES | | | | 1.643.000,00 | |
| 3.3.90.00 | APLICAÇÕES DIRETAS | | | 1.643.000,00 | | |
| 3.3.90.08 | OUTROS BENEFÍCIOS ASSISTENCIAIS DO SERVIDOR OU DO MILITAR | 1.500.0000.000.000 | 3.000,00 | | | |
| 3.3.90.14 | DIÁRIAS - CIVIL | 1.500.0000.000.000 | 1.000,00 | | | |
| 3.3.90.30 | MATERIAL DE CONSUMO | 1.500.0000.000.000 | 750.000,00 | | | |
| 3.3.90.30 | MATERIAL DE CONSUMO | 1.799.7400.000.000 | 210.000,00 | | | |
| 3.3.90.36 | OUTROS SERVIÇOS DE TERCEIROS - PESSOA FÍSICA | 1.500.0000.000.000 | 274.000,00 | | | |
| 3.3.90.36 | OUTROS SERVIÇOS DE TERCEIROS - PESSOA FÍSICA | 1.799.7400.000.000 | 40.000,00 | | | |
| 3.3.90.39 | OUTROS SERVIÇOS DE TERCEIROS - PESSOA JURÍDICA | 1.500.0000.000.000 | 285.000,00 | | | |
| 3.3.90.39 | OUTROS SERVIÇOS DE TERCEIROS - PESSOA JURÍDICA | 1.799.7400.000.000 | 80.000,00 | | | |
| 4.0.00.00 | DESPESAS DE CAPITAL | | | | | 37.000,00 |
| 4.4.00.00 | INVESTIMENTOS | | | | 37.000,00 | |
| 4.4.90.00 | APLICAÇÕES DIRETAS | | | 37.000,00 | | |
| 4.4.90.51 | OBRAS E INSTALAÇÕES | 1.500.0000.000.000 | 1.000,00 | | | |
| 4.4.90.52 | EQUIPAMENTOS E MATERIAL PERMANENTE | 1.500.0000.000.000 | 36.000,00 | | | |
| TOTAL | | | | | | 2.059.000,00 |
| TOTAL GERAL | | | | | | 101.000.000,00 |

WLADEMIR DE SOUZA VOLK
PREFEITO MUNICIPAL
836.177.101-82

ADRIANO GOMES
SECRETÁRIO M. DE FINANÇAS
019.587.911-21



PREFEITURA DE DOIS IRMÃOS DO BURITI



ESTADO DE MATO GROSSO DO SUL

6. Anexo 2 – Consolidação Geral – Resumo Geral da Despesa segundo as Categorias Econômicas (Lei nº 4.320/64, art. 15 e art. 8º, Portaria SOF nº 8, de 04/02/1985 - Adendo III e alterações);



PREFEITURA DE DOIS IRMAOS DO BURITI

Orçamento Programa - Exercício de 2024

Anexo 02

Page 1

NATUREZA DA DESPESA - CONSOLIDAÇÃO GERAL

| Código | Especificação | Elemento | Modalidade | Grupo | Categoria Econômica |
|--------------|--|---------------|---------------|---------------|-----------------------|
| 30.00.00 | DESPESAS CORRENTES | | | | 77.297.500,00 |
| 31.00.00 | PESSOAL E ENCARGOS SOCIAIS | | | 42.937.000,00 | |
| 31.71.00 | TRANSFERÊNCIA A CONSÓRCIOS PÚBLICOS | | 28.000,00 | | |
| 31.71.70 | RATEIO PELA PARTICIPAÇÃO EM CONSÓRCIO PÚBLICO | 28.000,00 | | | |
| 31.90.00 | APLICAÇÕES DIRETAS | | 40.140.500,00 | | |
| 31.90.01 | APOSENTADORIAS DO RPPS, RESERVA REMUNERADA E REFORMAS DO | 2.000.000,00 | | | |
| 31.90.03 | Pensões do RPPS e do militar | 350.000,00 | | | |
| 31.90.04 | CONTRATAÇÃO POR TEMPO DETERMINADO | 13.000,00 | | | |
| 31.90.11 | VENCIMENTOS E VANTAGENS FIXAS - PESSOAL CIVIL | 34.675.500,00 | | | |
| 31.90.13 | OBRIGAÇÕES PATRONAIS | 2.952.000,00 | | | |
| 31.90.91 | SENTENÇAS JUDICIAIS | 45.000,00 | | | |
| 31.90.92 | DESPESAS DE EXERCÍCIOS ANTERIORES | 77.500,00 | | | |
| 31.90.94 | INDENIZAÇÕES E RESTITUIÇÕES TRABALHISTAS | 27.500,00 | | | |
| 31.91.00 | APLICAÇÕES DIRETAS- INTRA-ORÇAMENTÁRIAS | | 2.768.500,00 | | |
| 31.91.13 | OBRIGAÇÕES PATRONAIS | 2.768.500,00 | | | |
| 32.00.00 | JUROS E ENCARGOS DA DÍVIDA | | | 10.000,00 | |
| 32.90.00 | APLICAÇÕES DIRETAS | | 10.000,00 | | |
| 32.90.21 | JUROS SOBRE A DÍVIDA POR CONTRATO | 5.000,00 | | | |
| 32.90.22 | OUTROS ENCARGOS SOBRE A DÍVIDA POR CONTRATO | 5.000,00 | | | |
| 33.00.00 | OUTRAS DESPESAS CORRENTES | | | 34.350.500,00 | |
| 33.50.00 | TRANSFERÊNCIAS A INSTITUIÇÕES PRIVADAS SEM FINS LUCRATIVOS | | 133.500,00 | | |
| 33.50.41 | CONTRIBUIÇÕES | 6.500,00 | | | |
| 33.50.43 | SUBVENÇÕES SOCIAIS | 127.000,00 | | | |
| 33.71.00 | TRANSFERÊNCIA A CONSÓRCIOS PÚBLICOS | | 40.000,00 | | |
| 33.71.70 | RATEIO PELA PARTICIPAÇÃO EM CONSÓRCIO PÚBLICO | 40.000,00 | | | |
| 33.90.00 | APLICAÇÕES DIRETAS | | 34.177.000,00 | | |
| 33.90.08 | OUTROS BENEFÍCIOS ASSISTENCIAIS DO SERVIDOR OU DO MILITAR | 70.500,00 | | | |
| 33.90.14 | DIÁRIAS - CIVIL | 537.500,00 | | | |
| 33.90.30 | MATERIAL DE CONSUMO | 13.066.500,00 | | | |
| 33.90.31 | PREMIAÇÕES CULTURAIS, ARTÍSTICAS, CIENTÍFICAS, DESPORTIVAS E | 28.000,00 | | | |
| 33.90.32 | MATERIAL, BEM OU SERVIÇO PARA DISTRIBUIÇÃO GRATUITA | 477.000,00 | | | |
| 33.90.33 | PASSAGENS E DESPESAS COM LOCOMOÇÃO | 54.500,00 | | | |
| 33.90.35 | SERVIÇOS DE CONSULTORIA | 789.000,00 | | | |
| 33.90.36 | OUTROS SERVIÇOS DE TERCEIROS - PESSOA FÍSICA | 6.029.000,00 | | | |
| 33.90.39 | OUTROS SERVIÇOS DE TERCEIROS - PESSOA JURÍDICA | 11.445.500,00 | | | |
| 33.90.40 | SERVIÇOS DE TECNOLOGIA DA INFORMAÇÃO E COMUNICAÇÃO - PJ | 703.500,00 | | | |
| 33.90.41 | CONTRIBUIÇÕES | 1.000,00 | | | |
| 33.90.47 | OBRIGAÇÕES TRIBUTÁRIAS E CONTRIBUTIVAS | 769.000,00 | | | |
| 33.90.48 | OUTROS AUXÍLIOS FINANCEIROS A PESSOA FÍSICA | 13.000,00 | | | |
| 33.90.91 | SENTENÇAS JUDICIAIS | 101.000,00 | | | |
| 33.90.92 | DESPESAS DE EXERCÍCIOS ANTERIORES | 62.000,00 | | | |
| 33.90.93 | INDENIZAÇÕES E RESTITUIÇÕES | 30.000,00 | | | |
| 40.00.00 | DESPESAS DE CAPITAL | | | | 17.717.000,00 |
| 44.00.00 | INVESTIMENTOS | | | 15.912.500,00 | |
| 44.90.00 | APLICAÇÕES DIRETAS | | 15.912.500,00 | | |
| 44.90.30 | MATERIAL DE CONSUMO | 874.000,00 | | | |
| 44.90.39 | OUTROS SERVIÇOS DE TERCEIROS - PESSOA JURÍDICA | 668.000,00 | | | |
| 44.90.51 | OBRAS E INSTALAÇÕES | 11.078.000,00 | | | |
| 44.90.52 | EQUIPAMENTOS E MATERIAL PERMANENTE | 3.233.500,00 | | | |
| 44.90.61 | AQUISIÇÃO DE IMÓVEIS | 4.000,00 | | | |
| 44.90.93 | INDENIZAÇÕES E RESTITUIÇÕES | 55.000,00 | | | |
| 46.00.00 | AMORTIZAÇÃO DA DÍVIDA | | | 1.804.500,00 | |
| 46.90.00 | APLICAÇÕES DIRETAS | | 1.209.500,00 | | |
| 46.90.71 | PRINCIPAL DA DÍVIDA CONTRATUAL RESGATADA | 1.209.500,00 | | | |
| 46.91.00 | APLICAÇÕES DIRETAS- INTRA-ORÇAMENTÁRIAS | | 595.000,00 | | |
| 46.91.71 | PRINCIPAL DA DÍVIDA CONTRATUAL RESGATADA | 595.000,00 | | | |
| 90.00.00 | RESERVA DE CONTINGÊNCIA | | | | 5.985.500,00 |
| 99.00.00 | RESERVA DE CONTINGÊNCIA | | | 5.985.500,00 | |
| 99.99.00 | Reserva de Contingência | | 5.985.500,00 | | |
| 99.99.99 | RESERVA DE CONTINGÊNCIA | 5.985.500,00 | | | |
| TOTAL | | | | | 101.000.000,00 |



PREFEITURA DE DOIS IRMAOS DO BURITI

Orçamento Programa - Exercício de 2024
Anexo 02
Page 2

NATUREZA DA DESPESA - CONSOLIDAÇÃO GERAL

| Código | Especificação | Elemento | Modalidade | Grupo | Categoria Econômica |
|--------|---------------|----------|------------|-------|---------------------|
|--------|---------------|----------|------------|-------|---------------------|

WLADEMIR DE SOUZA VOLK
PREFEITO MUNICIPAL
836.177.101-82

ADRIANO GOMES
SECRETÁRIO M. DE FINANÇAS
019.587.911-21



PREFEITURA DE DOIS IRMÃOS DO BURITI



ESTADO DE MATO GROSSO DO SUL

7. Quadro discriminativo da Receita, por fontes, e respectiva legislação (Lei nº 4.320/64, art. 2º, § 1º, inc. III);



PREFEITURA DE DOIS IRMAOS DO BURITI

Orçamento Programa - Exercício de 2024

LEGISLAÇÃO DA RECEITA

(Inc. III, § 1º, Art.2º)

Quadro 11

Page 1

| Codigo | Discriminação | Legislacao |
|----------------------|--|-----------------------------|
| 1000.00.0.0.00.00.00 | RECEITAS CORRENTES | |
| 1100.00.0.0.00.00.00 | IMPOSTOS, TAXAS E CONTRIBUIÇÕES DE MELHORIA | |
| 1110.00.0.0.00.00.00 | IMPOSTOS | |
| 1112.00.0.0.00.00.00 | IMPOSTOS SOBRE O PATRIMÔNIO | |
| 1112.50.0.0.00.00.00 | IMPOSTO SOBRE A PROPRIEDADE PREDIAL E TERRITORIAL URBANA | |
| 1112.50.0.1.01.00.00 | Imposto sobre a Propriedade Predial e Territorial Urbana | Código Tributário Municipal |
| 1112.50.0.1.02.00.00 | Imposto sobre a Propriedade Predial e Territorial Urbana | Código Tributário Municipal |
| 1112.50.0.1.03.00.00 | Imposto sobre a Propriedade Predial e Territorial Urbana | Código Tributário Municipal |
| 1112.50.0.2.01.00.00 | IPTU - Multas e Juros de Mora | Código Tributário Municipal |
| 1112.50.0.2.02.00.00 | IPTU - Multas e Juros de Mora | Código Tributário Municipal |
| 1112.50.0.2.03.00.00 | IPTU - Multas e Juros de Mora | Código Tributário Municipal |
| 1112.50.0.3.01.00.00 | IPTU - Dívida Ativa Principal | Código Tributário Municipal |
| 1112.50.0.3.02.00.00 | IPTU - Dívida Ativa Principal | Código Tributário Municipal |
| 1112.50.0.3.03.00.00 | IPTU - Dívida Ativa Principal | Código Tributário Municipal |
| 1112.50.0.4.01.00.00 | IPTU - Dívida Ativa Multas e Juros de Mora | Código Tributário Municipal |
| 1112.50.0.4.02.00.00 | IPTU - Dívida Ativa Multas e Juros de Mora | Código Tributário Municipal |
| 1112.50.0.4.03.00.00 | IPTU - Dívida Ativa Multas e Juros de Mora | Código Tributário Municipal |
| 1112.53.0.0.00.00.00 | IMPOSTOS SOBRE TRANSMISSÃO "INTER VIVOS" DE BENS IMÓVEIS E D | |
| 1112.53.0.1.01.00.00 | Imposto Sobre a Transmissão Inter Vivos de Bens Imóveis | Código Tributário Municipal |
| 1112.53.0.1.02.00.00 | Imposto Sobre a Transmissão Inter Vivos de Bens Imóveis | Código Tributário Municipal |
| 1112.53.0.1.03.00.00 | Imposto Sobre a Transmissão Inter Vivos de Bens Imóveis | Código Tributário Municipal |
| 1112.53.0.2.01.00.00 | ITBI - Multas e Juros de Mora | Código Tributário Municipal |
| 1112.53.0.2.02.00.00 | ITBI - Multas e Juros de Mora | Código Tributário Municipal |
| 1112.53.0.2.03.00.00 | ITBI - Multas e Juros de Mora | Código Tributário Municipal |



PREFEITURA DE DOIS IRMAOS DO BURITI

Orçamento Programa - Exercício de 2024

LEGISLAÇÃO DA RECEITA

(Inc. III, § 1º, Art.2º)

Quadro 11

Page 2

| Codigo | Discriminação | Legislacao |
|----------------------|--|-----------------------------|
| 1112.53.0.3.01.00.00 | ITBI - Dívida Ativa Principal | Código Tributário Municipal |
| 1112.53.0.3.02.00.00 | ITBI - Dívida Ativa Principal | Código Tributário Municipal |
| 1112.53.0.3.03.00.00 | ITBI - Dívida Ativa Principal | Código Tributário Municipal |
| 1112.53.0.4.01.00.00 | ITBI - Dívida Ativa Multas e Juros de Mora | Código Tributário Municipal |
| 1112.53.0.4.02.00.00 | ITBI - Dívida Ativa Multas e Juros de Mora | Código Tributário Municipal |
| 1112.53.0.4.03.00.00 | ITBI - Dívida Ativa Multas e Juros de Mora | Código Tributário Municipal |
| 1113.00.0.0.00.00.00 | IMPOSTOS SOBRE A RENDA E PROVENTOS DE QUALQUER NATUREZA | |
| 1113.03.0.0.00.00.00 | IMPOSTO SOBRE A RENDA - RETIDO NA FONTE | |
| 1113.03.1.0.00.00.00 | IMPOSTO SOBRE A RENDA - RETIDO NA FONTE - TRABALHO | |
| 1113.03.1.1.01.00.00 | Imposto sobre a Renda Retido na Fonte - Trabalho IRRF | CF 88, Art. 158, Inciso I |
| 1113.03.1.1.02.00.00 | Imposto sobre a Renda Retido na Fonte - Trabalho IRRF | CF 88, Art. 158, Inciso I |
| 1113.03.1.1.03.00.00 | Imposto sobre a Renda Retido na Fonte - Trabalho IRRF | CF 88, Art. 158, Inciso I |
| 1113.03.1.2.01.00.00 | IRRF - Multas e Juros de Mora | CF 88, Art. 158, Inciso I |
| 1113.03.1.2.02.00.00 | IRRF - Multas e Juros de Mora | CF 88, Art. 158, Inciso I |
| 1113.03.1.2.03.00.00 | IRRF - Multas e Juros de Mora | CF 88, Art. 158, Inciso I |
| 1113.03.1.3.01.00.00 | IRRF - Dívida Ativa Principal | CF 88, Art. 158, Inciso I |
| 1113.03.1.3.02.00.00 | IRRF - Dívida Ativa Principal | CF 88, Art. 158, Inciso I |
| 1113.03.1.3.03.00.00 | IRRF - Dívida Ativa Principal | CF 88, Art. 158, Inciso I |
| 1113.03.1.4.01.00.00 | IRRF - Dívida Ativa Multas e Juros de Mora | CF 88, Art. 158, Inciso I |
| 1113.03.1.4.02.00.00 | IRRF - Dívida Ativa Multas e Juros de Mora | CF 88, Art. 158, Inciso I |
| 1113.03.1.4.03.00.00 | IRRF - Dívida Ativa Multas e Juros de Mora | CF 88, Art. 158, Inciso I |
| 1114.00.0.0.00.00.00 | IMPOSTOS SOBRE A PRODUÇÃO E CIRCULAÇÃO DE MERCADORIAS E SERV | |
| 1114.51.0.0.00.00.00 | IMPOSTOS SOBRE SERVIÇOS | |
| 1114.51.1.0.00.00.00 | IMPOSTO SOBRE SERVIÇOS DE QUALQUER NATUREZA - ISSQN | |



PREFEITURA DE DOIS IRMAOS DO BURITI

Orçamento Programa - Exercício de 2024

LEGISLAÇÃO DA RECEITA

(Inc. III, § 1º, Art.2º)

Quadro 11

Page 3

| Codigo | Discriminação | Legislacao |
|----------------------|--|-----------------------------|
| 1114.51.1.1.01.00.00 | Imposto sobre Serviços de Qualquer Natureza- ISSQN Principal | Código Tributário Municipal |
| 1114.51.1.1.02.00.00 | Imposto sobre Serviços de Qualquer Natureza- ISSQN Principal | Código Tributário Municipal |
| 1114.51.1.1.03.00.00 | Imposto sobre Serviços de Qualquer Natureza- ISSQN Principal | Código Tributário Municipal |
| 1114.51.1.1.04.00.00 | Simples Nacional - SN ISSQN | Lei Complementar nº 123/06 |
| 1114.51.1.1.05.00.00 | Simples Nacional - SN ISSQN | Lei Complementar nº 123/06 |
| 1114.51.1.1.06.00.00 | Simples Nacional - SN ISSQN | Lei Complementar nº 123/06 |
| 1114.51.1.2.01.00.00 | ISSQN - Multas e Juros de Mora | Código Tributário Municipal |
| 1114.51.1.2.02.00.00 | ISSQN - Multas e Juros de Mora | Código Tributário Municipal |
| 1114.51.1.2.03.00.00 | ISSQN - Multas e Juros de Mora | Código Tributário Municipal |
| 1114.51.1.3.01.00.00 | ISSQN - Dívida Ativa Principal | Código Tributário Municipal |
| 1114.51.1.3.02.00.00 | ISSQN - Dívida Ativa Principal | Código Tributário Municipal |
| 1114.51.1.3.03.00.00 | ISSQN - Dívida Ativa Principal | Código Tributário Municipal |
| 1114.51.1.4.01.00.00 | ISSQN - Dívida Ativa Multas e Juros de Mora | Código Tributário Municipal |
| 1114.51.1.4.02.00.00 | ISSQN - Dívida Ativa Multas e Juros de Mora | Código Tributário Municipal |
| 1114.51.1.4.03.00.00 | ISSQN - Dívida Ativa Multas e Juros de Mora | Código Tributário Municipal |
| 1120.00.0.0.00.00.00 | TAXAS | |
| 1121.00.0.0.00.00.00 | TAXAS PELO EXERCÍCIO DO PODER DE POLÍCIA | |
| 1121.01.0.0.00.00.00 | TAXAS DE INSPEÇÃO, CONTROLE E FISCALIZAÇÃO | |
| 1121.01.0.1.01.00.00 | Taxas de Inspeção, Controle e Fiscalização - Principal | Código Tributário Municipal |
| 1121.01.0.2.01.00.00 | Taxas de Inspeção, Controle e Fisc. - Multas e Juros de Mora | Código Tributário Municipal |
| 1121.01.0.3.01.00.00 | Taxas de Inspeção, Controle e Fiscalização - Dívida Ativa | Código Tributário Municipal |
| 1121.01.0.4.01.00.00 | Taxas de Insp, Contr e Fisc - Div. At Multas e Juros de Mora | Código Tributário Municipal |
| 1121.04.0.0.00.00.00 | TAXA DE CONTROLE E FISCALIZAÇÃO AMBIENTAL | |
| 1121.04.0.1.01.00.00 | Taxa de Controle e Fiscalização Ambiental - Principal | Código Tributário Municipal |



PREFEITURA DE DOIS IRMAOS DO BURITI

Orçamento Programa - Exercício de 2024

LEGISLAÇÃO DA RECEITA

(Inc. III, § 1º, Art.2º)

Quadro 11

Page 4

| Codigo | Discriminação | Legislacao |
|----------------------|--|-----------------------------|
| 1121.04.0.2.01.00.00 | Taxa de Controle e Fisc Ambiental - Multas e Juros de Mora | Código Tributário Municipal |
| 1121.04.0.3.01.00.00 | Taxa de Controle e Fiscalização Ambiental - Dívida Ativa | Código Tributário Municipal |
| 1121.04.0.4.01.00.00 | Taxa de Controle e Fisc Amb - Div. At Multas e Juros de Mora | Código Tributário Municipal |
| 1121.50.0.0.00.00.00 | TAXA DE FISCALIZAÇÃO DE VIGILÂNCIA SANITÁRIA | |
| 1121.50.0.1.01.00.00 | Taxa de Fiscalização de Vigilância Sanitária - Principal | Código Tributário Municipal |
| 1121.50.0.2.01.00.00 | Taxa de Fiscalização de Vig. San. - Multas e Juros de Mora | Código Tributário Municipal |
| 1121.50.0.3.01.00.00 | Taxa de Fiscalização de Vigilância Sanitária - Dívida Ativa | Código Tributário Municipal |
| 1121.50.0.4.01.00.00 | Taxa de Fisc. de Vig. San. - Div At. Multas e Juros de Mora | Código Tributário Municipal |
| 1122.00.0.0.00.00.00 | TAXAS PELA PRESTAÇÃO DE SERVIÇOS | |
| 1122.01.0.0.00.00.00 | TAXAS PELA PRESTAÇÃO DE SERVIÇOS EM GERAL | |
| 1122.01.0.1.01.00.00 | Taxa pela Prestação de Serviços em Geral - Principal | Código Tributário Municipal |
| 1122.01.0.2.01.00.00 | Taxa pela Prestação de Ser em Geral - Multas e Juros de Mora | Código Tributário Municipal |
| 1122.01.0.3.01.00.00 | Taxa pela Prestação de Serviços em Geral - Dívida Ativa | Código Tributário Municipal |
| 1122.01.0.4.01.00.00 | Taxa pela Pr de Ser em Geral - Div At Multas e Juros de Mora | Código Tributário Municipal |
| 1200.00.0.0.00.00.00 | CONTRIBUIÇÕES | |
| 1210.00.0.0.00.00.00 | CONTRIBUIÇÕES SOCIAIS | |
| 1215.00.0.0.00.00.00 | CONTRIBUIÇÕES PARA REGIMES PRÓPRIOS DE PREVIDÊNCIA E SISTEMA | |
| 1215.01.0.0.00.00.00 | CONTRIBUIÇÃO DO SERVIDOR CIVIL | |
| 1215.01.1.0.00.00.00 | CONTRIBUIÇÃO DO SERVIDOR CIVIL ATIVO | |
| 1215.01.1.1.01.00.00 | Contribuição do Servidor Civil - ATIVO | Lei Municipal nº 320/2007 |
| 1215.01.1.1.02.00.00 | Contribuição do Servidor Civil ATIVO - TAXA ADMINISTRATIVA | Lei Municipal nº 320/2007 |
| 1215.01.1.2.01.00.00 | Contribuição do Servidor civil - ATIVO - Multas e Juros | Lei Municipal nº 320/2007 |
| 1215.01.2.0.00.00.00 | CONTRIBUIÇÃO DO SERVIDOR CIVIL INATIVO | |
| 1215.01.2.1.01.00.00 | Contribuição do Servidor Civil - INATIVO | Lei Municipal nº 320/2007 |
| 1215.01.3.0.00.00.00 | CONTRIBUIÇÃO DO SERVIDOR CIVIL - PENSIONISTAS | |



PREFEITURA DE DOIS IRMAOS DO BURITI

Orçamento Programa - Exercício de 2024

LEGISLAÇÃO DA RECEITA

(Inc. III, § 1º, Art.2º)

Quadro 11

Page 5

| Codigo | Discriminação | Legislacao |
|----------------------|--|---------------------------|
| 1215.01.3.1.01.00.00 | Contribuição do Servidor Civil - PENSIONISTA | Lei Municipal nº 320/2007 |
| 1240.00.0.0.00.00.00 | CONTRIBUIÇÃO PARA O CUSTEIO DO SERVIÇO DE ILUMINAÇÃO PÚBLICA | |
| 1241.00.0.0.00.00.00 | CONTRIBUIÇÃO PARA O CUSTEIO DO SERVIÇO DE ILUMINAÇÃO PÚBLICA | |
| 1241.50.0.0.00.00.00 | CONTRIBUIÇÃO PARA O CUSTEIO DO SERVIÇO DE ILUMINAÇÃO PÚBLICA | |
| 1241.50.0.1.01.00.00 | Contribuição para Custeio do Serviço de Iluminação Pública | CF 88, Art. 149A |
| 1300.00.0.0.00.00.00 | RECEITA PATRIMONIAL | |
| 1310.00.0.0.00.00.00 | EXPLORAÇÃO DO PATRIMÔNIO IMOBILIÁRIO DO ESTADO | |
| 1311.00.0.0.00.00.00 | EXPLORAÇÃO DO PATRIMÔNIO IMOBILIÁRIO DO ESTADO | |
| 1311.01.0.0.00.00.00 | ALUGUÉIS, ARRENDAMENTOS, FOROS, LAUDÊMIOS, TARIFAS DE OCUPAÇ | |
| 1311.01.1.0.00.00.00 | ALUGUÉIS E ARRENDAMENTOS | |
| 1311.01.1.1.01.00.00 | Aluguéis e Arrendamentos - Principal | Lei nº 8.245/91 |
| 1320.00.0.0.00.00.00 | VALORES MOBILIÁRIOS | |
| 1321.00.0.0.00.00.00 | JUROS E CORREÇÕES MONETÁRIAS | |
| 1321.01.0.0.00.00.00 | REMUNERAÇÃO DE DEPÓSITOS BANCÁRIOS | |
| 1321.01.0.1.01.00.00 | Remuneração de Depósitos Bancários - PMDIB Fonte 1.500 | Lei 8.177/91, Art. 12 |
| 1321.01.0.1.02.00.00 | Remuneração de Depósitos Bancários - PMDIB Fonte 1.500.1001 | Lei 8.177/91, Art. 12 |
| 1321.01.0.1.03.00.00 | Remuneração de Depósitos Bancários - PMDIB Fonte 1.501 | Lei 8.177/91, Art. 12 |
| 1321.01.0.1.04.00.00 | Remuneração de Depósitos Bancários - PMDIB Fonte 1.550 | Lei 8.177/91, Art. 12 |
| 1321.01.0.1.05.00.00 | Remuneração de Depósitos Bancários - PMDIB Fonte 1.552 | Lei 8.177/91, Art. 12 |
| 1321.01.0.1.06.00.00 | Remuneração de Depósitos Bancários - PMDIB Fonte 1.553 | Lei 8.177/91, Art. 12 |
| 1321.01.0.1.07.00.00 | Remuneração de Depósitos Bancários - PMDIB Fonte 1.569 | Lei 8.177/91, Art. 12 |
| 1321.01.0.1.08.00.00 | Remuneração de Depósitos Bancários - PMDIB Fonte 1.570 | Lei 8.177/91, Art. 12 |
| 1321.01.0.1.09.00.00 | Remuneração de Depósitos Bancários - PMDIB Fonte 1.571 | Lei 8.177/91, Art. 12 |
| 1321.01.0.1.10.00.00 | Remuneração de Depósitos Bancários - PMDIB Fonte 1.700 | Lei 8.177/91, Art. 12 |
| 1321.01.0.1.11.00.00 | Remuneração de Depósitos Bancários - PMDIB Fonte 1.701 | Lei 8.177/91, Art. 12 |
| 1321.01.0.1.14.00.00 | Remuneração de Depósitos Bancários - PMDIB Fonte 1.705 | Lei 8.177/91, Art. 12 |



PREFEITURA DE DOIS IRMAOS DO BURITI

Orçamento Programa - Exercício de 2024

LEGISLAÇÃO DA RECEITA

(Inc. III, § 1º, Art.2º)

Quadro 11

Page 6

| Codigo | Discriminação | Legislacao |
|----------------------|---|-----------------------|
| 1321.01.0.1.15.00.00 | Remuneração de Depósitos Bancários - PMDIB Fonte 1.708 | Lei 8.177/91, Art. 12 |
| 1321.01.0.1.16.00.00 | Remuneração de Depósitos Bancários - PMDIB Fonte 1.750 | Lei 8.177/91, Art. 12 |
| 1321.01.0.1.17.00.00 | Remuneração de Depósitos Bancários - PMDIB Fonte 1.751 | Lei 8.177/91, Art. 12 |
| 1321.01.0.1.18.00.00 | Remuneração de Depósitos Bancários - PMDIB Fonte 1.752 | Lei 8.177/91, Art. 12 |
| 1321.01.0.1.19.00.00 | Remuneração de Depósitos Bancários - PMDIB Fonte 1.753 | Lei 8.177/91, Art. 12 |
| 1321.01.0.1.20.00.00 | Remuneração de Depósitos Bancários - PMDIB Fonte 1.754 | Lei 8.177/91, Art. 12 |
| 1321.01.0.1.21.00.00 | Remuneração de Depósitos Bancários - PMDIB Fonte 1.799.7400 | Lei 8.177/91, Art. 12 |
| 1321.01.0.1.22.00.00 | Remuneração de Depósitos Bancários - FMIS | Lei 8.177/91, Art. 12 |
| 1321.01.0.1.23.00.00 | Remuneração de Depósitos Bancários - FMDCA | Lei 8.177/91, Art. 12 |
| 1321.01.0.1.24.00.00 | Remuneração de Depósitos Bancários - FMC Recur. Próprios | Lei 8.177/91, Art. 12 |
| 1321.01.0.1.25.00.00 | Remuneração de Depósitos Bancários - FMC Conv. União | Lei 8.177/91, Art. 12 |
| 1321.01.0.1.26.00.00 | Remuneração de Depósitos Bancários - FMC Conv. Estado | Lei 8.177/91, Art. 12 |
| 1321.01.0.1.27.00.00 | Remuneração de Depósitos Bancários - FMT Recur. Próprios | Lei 8.177/91, Art. 12 |
| 1321.01.0.1.28.00.00 | Remuneração de Depósitos Bancários - FMT Conv. União | Lei 8.177/91, Art. 12 |
| 1321.01.0.1.29.00.00 | Remuneração de Depósitos Bancários - FMT Conv. Estado | Lei 8.177/91, Art. 12 |
| 1321.01.0.1.30.00.00 | Remuneração de Depósitos Bancários - FMMA Recur. Próprios | Lei 8.177/91, Art. 12 |
| 1321.01.0.1.31.00.00 | Remuneração de Depósitos Bancários - FMMA Conv. União | Lei 8.177/91, Art. 12 |
| 1321.01.0.1.32.00.00 | Remuneração de Depósitos Bancários - FMMA Conv. Estado | Lei 8.177/91, Art. 12 |
| 1321.01.0.1.33.00.00 | Remuneração de Depósitos Bancários - FUNDEB 70% | Lei nº 14.113/2020 |
| 1321.01.0.1.34.00.00 | Remuneração de Depósitos Bancários - FUNDEB 30% | Lei nº 14.113/2020 |
| 1321.01.0.1.37.00.00 | Remuneração de Depósitos Bancários - FMAS Recursos Próprios | Lei 8.177/91, Art. 12 |
| 1321.01.0.1.38.00.00 | Remuneração de Depósitos Bancários - FMAS Recursos FNAS | Lei 8.177/91, Art. 12 |



PREFEITURA DE DOIS IRMAOS DO BURITI

Orçamento Programa - Exercício de 2024

LEGISLAÇÃO DA RECEITA

(Inc. III, § 1º, Art.2º)

Quadro 11

Page 7

| Codigo | Discriminação | Legislacao |
|----------------------|--|--|
| 1321.01.0.1.39.00.00 | Remuneração de Depósitos Bancários - FMAS Recursos FEAS | Lei 8.177/91, Art. 12 |
| 1321.01.0.1.40.00.00 | Remuneração de Depósitos Bancários - FMAS Conv. Assist. Soci | Lei 8.177/91, Art. 12 |
| 1321.01.0.1.41.00.00 | Remuneração de Depósitos Bancários - FMS Recur. Próprios | Lei 8.177/91, Art. 12 |
| 1321.01.0.1.42.00.00 | Remuneração de Depósitos Bancários - FMS Rec. SUS União Cust | Lei 8.177/91, Art. 12 |
| 1321.01.0.1.43.00.00 | Remuneração de Depósitos Bancários - FMS Rec. SUS União Inve | Lei 8.177/91, Art. 12 |
| 1321.01.0.1.44.00.00 | Remuneração de Depósitos Bancários - FMS Rec.SUS União Covid | Lei 8.177/91, Art. 12 |
| 1321.01.0.1.45.00.00 | Remuneração de Depósitos Bancários - FMS Rec. Agentes | Lei 8.177/91, Art. 12 |
| 1321.01.0.1.46.00.00 | Remuneração de Depósitos Bancários - FMS Rec.SUS Estado Cust | Lei 8.177/91, Art. 12 |
| 1321.01.0.1.47.00.00 | Remuneração de Depósitos Bancários - FMS Rec. Conv. União | Lei 8.177/91, Art. 12 |
| 1321.01.0.1.48.00.00 | Remuneração de Depósitos Bancários - FMS Rec. Conv. Estado | Lei 8.177/91, Art. 12 |
| 1321.01.0.1.49.00.00 | Remuneração de Depósitos Bancários - FMS FIS Saúde | Lei 8.177/91, Art. 12 |
| 1321.01.0.1.50.00.00 | Remuneração de Depósitos Bancários - FMHIS Fonte 1.500 | Lei 8.177/91, Art. 12 |
| 1321.01.0.1.51.00.00 | Remuneração de Depósitos Bancários - FMHIS Fonte 1.700 | Lei 8.177/91, Art. 12 |
| 1321.01.0.1.52.00.00 | Remuneração de Depósitos Bancários - FMHIS Fonte 1.701 | Lei 8.177/91, Art. 12 |
| 1321.01.0.1.53.00.00 | Remuneração de Depósitos Bancários - FMHIS Fonte 1.899 | Lei 8.177/91, Art. 12 |
| 1321.04.0.0.00.00.00 | REMUNERAÇÃO DOS RECURSOS DO REGIME PRÓPRIO DE PREVIDÊNCIA SO | |
| 1321.04.0.1.01.00.00 | Remuneração dos Recursos do RPPS - RENDA FIXA | Lei 8.177/91, Art. 12 |
| 1321.04.0.1.02.00.00 | Remuneração dos Recursos do RPPS - RENDA VARIÁVEL | Lei 8.177/91, Art. 12 |
| 1321.04.0.1.03.00.00 | Remuneração dos Recursos do RPPS - TAXA ADM | Lei 8.177/91, Art. 12 |
| 1600.00.0.0.00.00.00 | RECEITA DE SERVIÇOS | |
| 1610.00.0.0.00.00.00 | SERVIÇOS ADMINISTRATIVOS E COMERCIAIS GERAIS | |
| 1611.00.0.0.00.00.00 | SERVIÇOS ADMINISTRATIVOS E COMERCIAIS GERAIS | |
| 1611.02.0.0.00.00.00 | INSCRIÇÃO EM CONCURSOS E PROCESSOS SELETIVOS | |
| 1611.02.0.1.01.00.00 | Inscrição em Concursos e Processos Seletivos - Principal | Edital de Concurso ou de Processo Seletivo |



PREFEITURA DE DOIS IRMAOS DO BURITI

Orçamento Programa - Exercício de 2024

LEGISLAÇÃO DA RECEITA

(Inc. III, § 1º, Art.2º)

Quadro 11

Page 8

| Codigo | Discriminação | Legislacao |
|----------------------|--|---|
| 1700.00.0.0.00.00.00 | TRANSFERÊNCIAS CORRENTES | |
| 1710.00.0.0.00.00.00 | TRANSFERÊNCIAS DA UNIÃO E DE SUAS ENTIDADES | |
| 1711.00.0.0.00.00.00 | TRANSFERÊNCIAS DECORRENTES DE PARTICIPAÇÃO NA RECEITA DA UNI | |
| 1711.51.0.0.00.00.00 | COTA-PARTE DO FUNDO DE PARTICIPAÇÃO DOS MUNICÍPIOS - FPM | |
| 1711.51.1.0.00.00.00 | COTA-PARTE DO FUNDO DE PARTICIPAÇÃO DOS MUNICÍPIOS - COTA ME | |
| 1711.51.1.1.01.00.00 | Cota-Parte do Fundo de Participação dos Municípios - FPM | CF 88, Art. 159, Inciso I, Alinea "b" |
| 1711.51.1.1.02.00.00 | Cota-Parte do Fundo de Participação dos Municípios - FPM | CF 88, Art. 159, Inciso I, Alinea "b" |
| 1711.51.1.1.03.00.00 | Cota-Parte do Fundo de Participação dos Municípios - FPM | CF 88, Art. 159, Inciso I, Alinea "b" |
| 1711.51.2.0.00.00.00 | COTA-PARTE DO FUNDO DE PARTICIPAÇÃO DOS MUNICÍPIOS - COTAS E | |
| 1711.51.2.1.01.00.00 | Cota-Parte do Fundo de Participação dos Municípios - FPM 1% | CF 88, Art. 159, Inciso I, alíneas "d", "e", "f". |
| 1711.51.2.1.02.00.00 | Cota-Parte do Fundo de Participação dos Municípios - FPM 1% | CF 88, Art. 159, Inciso I, alíneas "d", "e", "f". |
| 1711.51.2.1.03.00.00 | Cota-Parte do Fundo de Participação dos Municípios - FPM 1% | |
| 1711.52.0.0.00.00.00 | COTA-PARTE DO IMPOSTO SOBRE A PROPRIEDADE TERRITORIAL RURAL | |
| 1711.52.0.1.01.00.00 | Cota-Parte do Imposto sobre a Propriedade Territorial Rural | CF 88, Art. 158, Inciso II |
| 1711.52.0.1.02.00.00 | Cota-Parte do Imposto sobre a Propriedade Territorial Rural | CF 88, Art. 158, Inciso II |
| 1711.52.0.1.03.00.00 | Cota-Parte do Imposto sobre a Propriedade Territorial Rural | CF 88, Art. 158, Inciso II |
| 1712.00.0.0.00.00.00 | TRANSFERÊNCIAS DAS COMPENSAÇÕES FINANCEIRAS PELA EXPLORAÇÃO | |
| 1712.51.0.0.00.00.00 | COTA-PARTE DA COMPENSAÇÃO FINANCEIRA PELA EXPLORAÇÃO DE RECU | |
| 1712.51.0.1.01.00.00 | Compensação Financeira dos Recursos Minerais - CFEM | Lei 7.990/89 |
| 1712.52.0.0.00.00.00 | COTA-PARTE DA COMPENSAÇÃO FINANCEIRA PELA PRODUÇÃO DE PETRÓL | |
| 1712.52.4.0.00.00.00 | COTA-PARTE DO FUNDO ESPECIAL DO PETRÓLEO - FEP | |
| 1712.52.4.1.01.00.00 | Cota-Parte do Fundo Especial do Petróleo - FEP | Lei 7.990/89 |
| 1712.53.0.0.00.00.00 | COTA-PARTE DO BÔNUS DE ASSINATURA DE CONTRATO DE PARTILHA DE | |
| 1712.53.0.1.01.00.00 | Cessão Onerosa Pré-Sal Lei 13.885/2019 - Bônus Assinatura | Lei nº 13.885/2019 |
| 1713.00.0.0.00.00.00 | TRANSFERÊNCIAS DE RECURSOS DO SISTEMA ÚNICO DE SAÚDE - SUS | |
| 1713.50.0.0.00.00.00 | TRANSFERÊNCIAS DE RECURSOS DO SISTEMA ÚNICO DE SAÚDE - SUS - | |
| 1713.50.1.0.00.00.00 | TRANSFERÊNCIAS DE RECURSOS DO BLOCO DE MANUTENÇÃO DAS AÇÕES | |



PREFEITURA DE DOIS IRMAOS DO BURITI

Orçamento Programa - Exercício de 2024

LEGISLAÇÃO DA RECEITA

(Inc. III, § 1º, Art.2º)

Quadro 11

Page 9

| Codigo | Discriminação | Legislacao |
|----------------------|--|--------------------|
| 1713.50.1.1.00.00.00 | TRANSFERÊNCIAS DE RECURSOS DO BLOCO DE MANUTENÇÃO DAS AÇÕES | |
| 1713.50.1.1.01.01.00 | Agentes Comunitários de Saúde | Lei nº 8.142/90 |
| 1713.50.1.1.01.02.00 | Incentivo Para Ações Estratégicas | Lei nº 8.142/90 |
| 1713.50.1.1.01.03.00 | Programa de Informatização APS | Lei nº 8.142/90 |
| 1713.50.1.1.01.04.00 | Incentivo Financeiro da APS - Desempenho | Lei nº 8.142/90 |
| 1713.50.1.1.01.05.00 | Incentivo Financeiro da APS - Capitação Ponderada | Lei nº 8.142/90 |
| 1713.50.1.1.01.06.00 | CV19 - Coronavírus (COVID-19) - SAPS | Lei nº 8.142/90 |
| 1713.50.2.0.00.00.00 | TRANSFERÊNCIAS DE RECURSOS DO BLOCO DE MANUTENÇÃO DAS AÇÕES | |
| 1713.50.2.1.00.00.00 | TRANSFERÊNCIAS DE RECURSOS DO BLOCO DE MANUTENÇÃO DAS AÇÕES | |
| 1713.50.2.1.01.01.00 | Atenção à Saúde da População para Procedimentos no MAC | Lei nº 8.142/90 |
| 1713.50.3.0.00.00.00 | TRANSFERÊNCIAS DE RECURSOS DO BLOCO DE MANUTENÇÃO DAS AÇÕES | |
| 1713.50.3.1.00.00.00 | TRANSFERÊNCIAS DE RECURSOS DO BLOCO DE MANUTENÇÃO DAS AÇÕES | |
| 1713.50.3.1.01.01.00 | Vigilância Sanitária | Lei nº 8.142/90 |
| 1713.50.3.1.01.02.00 | Vigilância e Saúde - Despesa Diversas | Lei nº 8.142/90 |
| 1713.50.3.1.01.03.00 | Agentes de Combate a Endemias | Lei nº 8.142/90 |
| 1713.50.4.0.00.00.00 | TRANSFERÊNCIAS DE RECURSOS DO BLOCO DE MANUTENÇÃO DAS AÇÕES | |
| 1713.50.4.1.00.00.00 | TRANSFERÊNCIAS DE RECURSOS DO BLOCO DE MANUTENÇÃO DAS AÇÕES | |
| 1713.50.4.1.01.01.00 | Promoção da Assistência Farmacêutica e Insumos Estratégicos | Lei nº 8.142/90 |
| 1713.50.5.0.00.00.00 | TRANSFERÊNCIAS DE RECURSOS DO BLOCO DE MANUTENÇÃO DAS AÇÕES | |
| 1713.50.5.1.00.00.00 | TRANSFERÊNCIAS DE RECURSOS DO BLOCO DE MANUTENÇÃO DAS AÇÕES | |
| 1713.50.5.1.01.01.00 | Formação de Profissionais Técnicos de Saúde - Gestão do SUS | Lei nº 8.142/90 |
| 1713.99.0.0.00.00.00 | OUTRAS TRANSFERÊNCIAS DE RECURSOS DO SISTEMA ÚNICO DE SAÚDE | |
| 1713.99.0.1.00.00.00 | OUTRAS TRANSFERÊNCIAS DE RECURSOS DO SISTEMA ÚNICO DE SAÚDE | |
| 1713.99.0.1.01.01.00 | Complementação do Piso Salarial da Enfermagem | Lei nº 14.434/2022 |
| 1714.00.0.0.00.00.00 | TRANSFERÊNCIAS DE RECURSOS DO FUNDO NACIONAL DO DESENVOLVIME | |



PREFEITURA DE DOIS IRMAOS DO BURITI

Orçamento Programa - Exercício de 2024

LEGISLAÇÃO DA RECEITA

(Inc. III, § 1º, Art.2º)

Quadro 11

Page 10

| Codigo | Discriminação | Legislacao |
|----------------------|---|-----------------------|
| 1714.50.0.0.00.00.00 | TRANSFERÊNCIAS DOSALÁRIO-EDUCAÇÃO | |
| 1714.50.0.1.01.00.00 | Transferências do Salário-Educação - FNDE | CF 88, Art. 212, § 5º |
| 1714.52.0.0.00.00.00 | TRANSFERÊNCIAS REFERENTES AO PROGRAMA NACIONAL DE ALIMENTAÇÃO | |
| 1714.52.0.1.01.00.00 | Programa Nacional de Alimentação Escolar - PNAE | Lei nº 11.947/2009 |
| 1714.53.0.0.00.00.00 | TRANSFERÊNCIAS REFERENTES AO PROGRAMA NACIONAL DE APOIO AO T | |
| 1714.53.0.1.01.00.00 | Programa Nacional de Apoio ao Transporte Escolar - PNATE | Lei nº 10.880/2004 |
| 1716.00.0.0.00.00.00 | TRANSFERÊNCIAS DE RECURSOS DO FUNDO NACIONAL DE ASSISTÊNCIA | |
| 1716.50.0.0.00.00.00 | TRANSFERÊNCIAS DE RECURSOS DO FUNDO NACIONAL DE ASSISTÊNCIA | |
| 1716.50.0.1.00.00.00 | TRANSFERÊNCIAS DE RECURSOS DO FUNDO NACIONAL DE ASSISTÊNCIA | |
| 1716.50.0.1.01.01.00 | Programa Primeira Infância no SUAS | Lei 8.742/93 |
| 1716.50.0.1.01.02.00 | Serviço de Convivência e Fortalecimento de Vínculo - SCFV | Lei 8.742/93 |
| 1716.50.0.1.01.03.00 | Piso Básico Fixo | Lei 8.742/93 |
| 1716.50.0.1.01.04.00 | Índice de Gestão Descentralizada do SUAS | Lei 8.742/93 |
| 1716.50.0.1.01.05.00 | Índice de Gestão Descentralizada - Programa Auxílio Brasil | Lei 8.742/93 |
| 1716.50.0.1.01.06.00 | BPC na Escola - Questionário a ser Aplicado-BL | Lei 8.742/93 |
| 1716.50.0.1.01.07.00 | PROCAD-SUAS | |
| 1717.00.0.0.00.00.00 | TRANSFERÊNCIAS DE CONVÊNIO DA UNIÃO E DE SUAS ENTIDADES | |
| 1717.54.0.0.00.00.00 | TRANSFERÊNCIAS DE CONVÊNIO DA UNIÃO DESTINADAS A PROGRAMAS | |
| 1717.54.0.1.00.00.00 | TRANSFERÊNCIAS DE CONVÊNIO DA UNIÃO DESTINADAS A PROGRAMAS | |
| 1717.54.0.1.01.01.00 | Transferên. de Convênios Saneamento Básico - FMMA Con. União | Decreto 6.170/07 |
| 1717.99.0.0.00.00.00 | OUTRAS TRANSFERÊNCIAS DE CONVÊNIO DA UNIÃO E DE SUAS ENTIDA | |
| 1717.99.0.1.00.00.00 | OUTRAS TRANSFERÊNCIAS DE CONVÊNIO DA UNIÃO E DE SUAS ENTIDA | |
| 1717.99.0.1.01.01.00 | Outras Transferências de Convênios da União - FMC | Decreto 6.170/07 |
| 1717.99.0.1.01.02.00 | Outras Transferências de Convênios da União - FMT | Decreto 6.170/03 |
| 1717.99.0.1.01.03.00 | Outras Transferências de Convênios da União - FMMA | Decreto 6.170/07 |
| 1719.00.0.0.00.00.00 | OUTRAS TRANSFERÊNCIAS DE RECURSOS DA UNIÃO E DE SUAS ENTIDAD | |



PREFEITURA DE DOIS IRMAOS DO BURITI

Orçamento Programa - Exercício de 2024

LEGISLAÇÃO DA RECEITA

(Inc. III, § 1º, Art.2º)

Quadro 11

Page 11

| Codigo | Discriminação | Legislacao |
|----------------------|--|------------------------------|
| 1719.58.0.0.00.00.00 | TRANSFERÊNCIA OBRIGATÓRIA DECORRENTE DA LEI COMPLEMENTAR Nº | |
| 1719.58.0.1.01.00.00 | Transferência Obrigatória da LC nº 176/2020 - ADO | Lei Complementar nº 176/2020 |
| 1720.00.0.0.00.00.00 | TRANSFERÊNCIAS DOS ESTADOS E DO DISTRITO FEDERAL E DE SUAS E | |
| 1721.00.0.0.00.00.00 | PARTICIPAÇÃO NA RECEITA DOS ESTADOS E DISTRITO FEDERAL | |
| 1721.50.0.0.00.00.00 | COTA-PARTE DO ICMS | |
| 1721.50.0.1.01.00.00 | Cota-Parte do ICMS | CF 88, Art. 158, Inciso IV |
| 1721.50.0.1.02.00.00 | Cota-Parte do ICMS | CF 88, Art. 158, Inciso IV |
| 1721.50.0.1.03.00.00 | Cota-Parte do ICMS | CF 88, Art. 158, Inciso IV |
| 1721.51.0.0.00.00.00 | COTA-PARTE DO IPVA | |
| 1721.51.0.1.01.00.00 | Cota-Parte do IPVA | CF 88, Art. 158, Inciso III |
| 1721.51.0.1.02.00.00 | Cota-Parte do IPVA | CF 88, Art. 158, Inciso III |
| 1721.51.0.1.03.00.00 | Cota-Parte do IPVA | CF 88, Art. 158, Inciso III |
| 1721.52.0.0.00.00.00 | COTA-PARTE DO IPI - MUNICÍPIOS | |
| 1721.52.0.1.01.00.00 | Cota-Parte do IPI | CF 88, Art. 158, Inciso II |
| 1721.52.0.1.02.00.00 | Cota-Parte do IPI | CF 88, Art. 158, Inciso II |
| 1721.52.0.1.03.00.00 | Cota-Parte do IPI | CF 88, Art. 158, Inciso II |
| 1721.53.0.0.00.00.00 | COTA-PARTE DA CONTRIBUIÇÃO DE INTERVENÇÃO NO DOMÍNIO ECONÔMI | |
| 1721.53.0.1.01.00.00 | Cota-Parte CIDE | Lei nº 10.330/01 |
| 1723.00.0.0.00.00.00 | TRANSFERÊNCIAS DE RECURSOS DO SISTEMA ÚNICO DE SAÚDE - SUS | |
| 1723.50.0.0.00.00.00 | TRANSFERÊNCIAS DE RECURSOS DO SISTEMA ÚNICO DE SAÚDE - SUS | |
| 1723.50.0.1.00.00.00 | TRANSFERÊNCIAS DE RECURSOS DO SISTEMA ÚNICO DE SAÚDE - SUS - | |
| 1723.50.0.1.01.01.00 | ATB - Agentes Comunitários de Saúde | Lei nº 1.149/91 |
| 1723.50.0.1.01.02.00 | ATB - Saúde da Família | Lei nº 1.149/91 |
| 1723.50.0.1.01.03.00 | ATB - Planificasus | Lei nº 1.149/91 |
| 1723.50.0.1.01.04.00 | ATB - Sistema Penitenciário | Lei nº 1.149/91 |
| 1723.50.0.1.01.05.00 | ATB - Centro de Especialidades Regionais | Lei nº 1.149/91 |



PREFEITURA DE DOIS IRMAOS DO BURITI

Orçamento Programa - Exercício de 2024

LEGISLAÇÃO DA RECEITA

(Inc. III, § 1º, Art.2º)

Quadro 11

Page 12

| Codigo | Discriminação | Legislacao |
|----------------------|---|---------------------------|
| 1723.50.0.1.01.06.00 | MAC - HPP | Lei nº 1.149/91 |
| 1723.50.0.1.01.07.00 | MAC - PPI | Lei nº 1.149/91 |
| 1723.50.0.1.01.08.00 | AF - Farmácia Básica | Lei nº 1.149/91 |
| 1723.50.0.1.01.09.00 | Agentes de Controle de Endemias | Lei nº 1.149/91 |
| 1723.50.0.1.01.10.00 | VGS - Vigilância Sanitária | Lei nº 1.149/91 |
| 1724.00.0.0.00.00.00 | TRANSFERÊNCIAS DE CONVÊNIO DOS ESTADOS E DF E DE SUAS ENTID | |
| 1724.51.0.0.00.00.00 | TRANSFERÊNCIAS DE CONVÊNIO DOS ESTADOS DESTINADAS A PROGRAM | |
| 1724.51.0.1.00.00.00 | TRANSFERÊNCIAS DE CONVÊNIO DOS ESTADOS DESTINADAS A PROGRAM | |
| 1724.51.0.1.01.01.00 | Transferências de Convênio do Estado - Transporte Escolar | Lei nº 5.146/2017 |
| 1724.99.0.0.00.00.00 | OUTRAS TRANSFERÊNCIAS DE CONVÊNIO DOS ESTADOS E DF E DE SUA | |
| 1724.99.0.1.00.00.00 | OUTRAS TRANSFERÊNCIAS DE CONVÊNIO DOS ESTADOS E DF E DE SUA | |
| 1724.99.0.1.01.01.00 | Outras Transferências de Convênios do Estado - FMC | Decreto 11.261/2003 |
| 1724.99.0.1.01.02.00 | Outras Transferências de Convênios do Estado - FMT | Decreto 11.261/2003 |
| 1724.99.0.1.01.03.00 | Outras Transferências de Convênios do Estado - FMMA | Decreto 11.261/2003 |
| 1724.99.0.1.01.04.00 | Outras Transferências de Convênios dos Estados - PMDIB | |
| 1729.00.0.0.00.00.00 | OUTRAS TRANSFERÊNCIAS DOS ESTADOS E DISTRITO FEDERAL | |
| 1729.51.0.0.00.00.00 | TRANSFERÊNCIAS DE ESTADOS DESTINADAS À ASSISTÊNCIA SOCIAL | |
| 1729.51.0.1.00.00.00 | TRANSFERÊNCIAS DE ESTADOS DESTINADAS À ASSISTÊNCIA SOCIAL - | |
| 1729.51.0.1.01.01.00 | Transferência do Estado - FEAS | Decreto 13.111/11 |
| 1729.99.0.0.00.00.00 | OUTRAS TRANSFERÊNCIAS DOS ESTADOS E DF | |
| 1729.99.0.1.00.00.00 | OUTRAS TRANSFERÊNCIAS DOS ESTADOS E DF - PRINCIPAL | |
| 1729.99.0.1.99.01.00 | Fundersul | Lei nº 3.140/05 |
| 1729.99.0.1.99.02.00 | FIS - Fundo de Investimento Social (Lei 2105/2000) | Lei Estadual nº 2105/2000 |
| 1729.99.0.1.99.03.00 | FIS Saúde (LEI 4.170/2012) | Lei nº 4.170/2012 |
| 1740.00.0.0.00.00.00 | TRANSFERÊNCIAS DE INSTITUIÇÕES PRIVADAS | |
| 1741.00.0.0.00.00.00 | TRANSFERÊNCIAS DE INSTITUIÇÕES PRIVADAS | |



PREFEITURA DE DOIS IRMAOS DO BURITI

Orçamento Programa - Exercício de 2024

LEGISLAÇÃO DA RECEITA

(Inc. III, § 1º, Art.2º)

Quadro 11

Page 13

| Codigo | Discriminação | Legislacao |
|----------------------|--|--|
| 1741.99.0.0.00.00.00 | OUTRAS TRANSFERÊNCIAS DE INSTITUIÇÕES PRIVADAS | |
| 1741.99.0.1.01.00.00 | Outras Transferências de Instituições Privadas - FMDCA | LEI Nº 8.069, DE 13 DE JULHO DE 1990 |
| 1750.00.0.0.00.00.00 | TRANSFERÊNCIAS DE OUTRAS INSTITUIÇÕES PÚBLICAS | |
| 1751.00.0.0.00.00.00 | TRANSFERÊNCIAS DE RECURSOS DO FUNDO DE MANUTENÇÃO E DESENVOL | |
| 1751.50.0.0.00.00.00 | TRANSFERÊNCIAS DE RECURSOS DO FUNDO DE MANUTENÇÃO E DESENVOL | |
| 1751.50.0.1.01.00.00 | Transferências de Recursos do FUNDEB 70% | Lei nº 14.113/2020 |
| 1751.50.0.1.02.00.00 | Transferências de Recursos do FUNDEB 30% | Lei nº 14.113/2020 |
| 1759.00.0.0.00.00.00 | DEMAIS TRANSFERÊNCIAS DE OUTRAS INSTITUIÇÕES PÚBLICAS | |
| 1759.99.0.0.00.00.00 | DEMAIS TRANSFERÊNCIAS DE OUTRAS INSTITUIÇÕES PÚBLICAS | |
| 1759.99.0.1.01.00.00 | Transferências de Outras Instituições Públicas - RFB IRPF | Lei nº 8.069, de 13 de julho de 1990 (ECA) |
| 1900.00.0.0.00.00.00 | OUTRAS RECEITAS CORRENTES | |
| 1910.00.0.0.00.00.00 | MULTAS ADMINISTRATIVAS, CONTRATUAIS E JUDICIAIS | |
| 1911.00.0.0.00.00.00 | MULTAS ADMINISTRATIVAS, CONTRATUAIS E JUDICIAIS | |
| 1911.14.0.0.00.00.00 | MULTAS PREVISTAS NO CÓDIGO DE TRÂNSITO BRASILEIRO - CTB | |
| 1911.14.0.1.01.00.00 | Multas de Trânsito - CTB | Código de Trânsito Brasileiro - CTB |
| 1920.00.0.0.00.00.00 | INDENIZAÇÕES, RESTITUIÇÕES E RESSARCIMENTOS | |
| 1921.00.0.0.00.00.00 | INDENIZAÇÕES | |
| 1921.99.0.0.00.00.00 | OUTRAS INDENIZAÇÕES | |
| 1921.99.0.1.01.00.00 | Outras Indenizações | Legislação Especifica |
| 1922.00.0.0.00.00.00 | RESTITUIÇÕES | |
| 1922.99.0.0.00.00.00 | OUTRAS RESTITUIÇÕES | |
| 1922.99.0.1.01.00.00 | Outras Restituições | Legislação Especifica |
| 1922.99.0.1.02.00.00 | Outras Restituições - FMS | |
| 1922.99.0.1.03.00.00 | Outras Restituições - FMAS | |
| 1990.00.0.0.00.00.00 | DEMAIS RECEITAS CORRENTES | |
| 1999.00.0.0.00.00.00 | OUTRAS RECEITAS CORRENTES | |
| 1999.12.0.0.00.00.00 | ENCARGOS LEGAIS PELA INSCRIÇÃO EM DÍVIDA ATIVA E RECEITAS DE | |
| 1999.12.2.0.00.00.00 | ÔNUS DE SUCUMBÊNCIA | |
| 1999.12.2.1.01.00.00 | Ônus de Sucumbência - Principal | |



PREFEITURA DE DOIS IRMAOS DO BURITI

Orçamento Programa - Exercício de 2024

LEGISLAÇÃO DA RECEITA

(Inc. III, § 1º, Art.2º)

Quadro 11

Page 14

| Codigo | Discriminação | Legislacao |
|----------------------|---|---|
| 1999.99.0.0.00.00.00 | OUTRAS RECEITAS | |
| 1999.99.3.0.00.00.00 | OUTRAS RECEITAS NÃO ARRECADADAS E NÃO PROJETADAS PELA RFB - | |
| 1999.99.3.1.01.00.00 | Outras Receitas | Legislação Especifica |
| 2000.00.0.0.00.00.00 | RECEITAS DE CAPITAL | |
| 2100.00.0.0.00.00.00 | OPERAÇÕES DE CRÉDITO | |
| 2110.00.0.0.00.00.00 | OPERAÇÕES DE CRÉDITO - MERCADO INTERNO | |
| 2119.00.0.0.00.00.00 | OUTRAS OPERAÇÕES DE CRÉDITO - MERCADO INTERNO | |
| 2119.99.0.0.00.00.00 | OUTRAS OPERAÇÕES DE CRÉDITO - MERCADO INTERNO | |
| 2119.99.0.1.01.00.00 | Operação de Crédito Usina Fotovoltaica | Lei Municipal autorizativa para Contratação |
| 2119.99.0.1.02.00.00 | Operação de Crédito Pavimentação Asfáltica | |
| 2400.00.0.0.00.00.00 | TRANSFERÊNCIAS DE CAPITAL | |
| 2410.00.0.0.00.00.00 | TRANSFERÊNCIAS DA UNIÃO E DE SUAS ENTIDADES | |
| 2411.00.0.0.00.00.00 | TRANSFERÊNCIAS DE RECURSOS DO SISTEMA ÚNICO DE SAÚDE - SUS | |
| 2411.51.0.0.00.00.00 | TRANSFERÊNCIAS DE RECURSOS DO SISTEMA ÚNICO DE SAÚDE - SUS - | |
| 2411.51.1.0.00.00.00 | TRANSFERÊNCIAS DE RECURSOS DO BLOCO DE ESTRUTURAÇÃO DA REDE | |
| 2411.51.1.1.00.00.00 | TRANSFERÊNCIAS DE RECURSOS DO BLOCO DE ESTRUTURAÇÃO DA REDE | |
| 2411.51.1.1.01.01.00 | Transferência de Recursos Estruturação da Saúde - Aten. Prim | Lei nº 8.142/90 |
| 2411.51.2.0.00.00.00 | TRANSFERÊNCIAS DE RECURSOS DO BLOCO DE ESTRUTURAÇÃO DA REDE | |
| 2411.51.2.1.00.00.00 | TRANSFERÊNCIAS DE RECURSOS DO BLOCO DE ESTRUTURAÇÃO DA REDE | |
| 2411.51.2.1.01.01.00 | Transferência de Recursos Estruturação da Saúde - Aten. Espe | Lei nº 8.142/90 |
| 2412.00.0.0.00.00.00 | TRANSFERÊNCIAS DE RECURSOS DO FUNDO NACIONAL DO DESENVOLVIME | |
| 2412.50.0.0.00.00.00 | TRANSFERÊNCIAS DE RECURSOS DESTINADOS A PROGRAMAS DE EDUCAÇÃO | |
| 2412.50.9.0.00.00.00 | OUTRAS TRANSFERÊNCIAS DESTINADAS A PROGRAMAS DE EDUCAÇÃO | |
| 2412.50.9.1.01.00.00 | Outras Transferências do FNDE - Construção Escola | Resolução/CD/FNDE nº 24/2012. |
| 2412.50.9.1.02.00.00 | Outras Transferências do FNDE - Construção Creche | Resolução/CD/FNDE nº 24/2012 |
| 2413.00.0.0.00.00.00 | TRANSFERÊNCIAS DE RECURSOS DO FUNDO NACIONAL DE ASSISTÊNCIA | |
| 2413.50.0.0.00.00.00 | TRANSFERÊNCIAS DE RECURSOS DO FUNDO NACIONAL DE ASSISTÊNCIA | |
| 2413.50.0.1.00.00.00 | TRANSFERÊNCIAS DE RECURSOS DO FUNDO NACIONAL DE ASSISTÊNCIA | |
| 2413.50.0.1.01.01.00 | Transferências de Recursos do FNAS - SIGTV Estruturação Inv. | Lei 8.742/93 |



PREFEITURA DE DOIS IRMAOS DO BURITI

Orçamento Programa - Exercício de 2024

LEGISLAÇÃO DA RECEITA

(Inc. III, § 1º, Art.2º)

Quadro 11

Page 15

| Codigo | Discriminação | Legislacao |
|----------------------|--|-----------------------------|
| 2414.00.0.0.00.00.00 | TRANSFERÊNCIAS DE CONVÊNIO DA UNIÃO E DE SUAS ENTIDADES | |
| 2414.50.0.0.00.00.00 | TRANSFERÊNCIAS DE CONVÊNIO DA UNIÃO PARA O SISTEMA ÚNICO DE | |
| 2414.50.0.1.00.00.00 | TRANSFERÊNCIAS DE CONVÊNIO DA UNIÃO PARA O SISTEMA ÚNICO DE | |
| 2414.50.0.1.01.01.00 | Transferência de Convênios da União para o SUS | Decreto 6.170/07 |
| 2414.51.0.0.00.00.00 | TRANSFERÊNCIAS DE CONVÊNIO DA UNIÃO DESTINADAS A PROGRAMAS | |
| 2414.51.0.1.00.00.00 | TRANSFERÊNCIAS DE CONVÊNIO DA UNIÃO DESTINADAS A PROGRAMAS | |
| 2414.51.0.1.01.01.00 | Transferências de Convênio União - Programas de Educação | Decreto 6.170/07 |
| 2414.52.0.0.00.00.00 | TRANSFERÊNCIAS DE CONVÊNIO DA UNIÃO DESTINADAS A PROGRAMAS | |
| 2414.52.0.1.00.00.00 | TRANSFERÊNCIAS DE CONVÊNIO DA UNIÃO DESTINADAS A PROGRAMAS | |
| 2414.52.0.1.01.01.00 | Transferência de Convênios da União Saneamento Básico - FMMA | Decreto 6.170/07 |
| 2414.53.0.0.00.00.00 | TRANSFERÊNCIAS DE CONVÊNIO DA UNIÃO DESTINADAS A PROGRAMAS | |
| 2414.53.0.1.00.00.00 | TRANSFERÊNCIAS DE CONVÊNIO DA UNIÃO DESTINADAS A PROGRAMAS | |
| 2414.53.0.1.01.01.00 | Transferências de Convênios da União p/ Meio Ambiente - FMMA | Decreto 6.170/07 |
| 2414.99.0.0.00.00.00 | OUTRAS TRANSFERÊNCIAS DE CONVÊNIO DA UNIÃO E DE SUAS ENTIDA | |
| 2414.99.0.1.00.00.00 | OUTRAS TRANSFERÊNCIAS DE CONVÊNIO DA UNIÃO E DE SUAS ENTIDA | |
| 2414.99.0.1.01.01.00 | Outras Transferências de Convênios da União - FMC | Decreto 6.170/07 |
| 2414.99.0.1.01.02.00 | Outras Transferências de Convênios da União - FMT | Decreto 6.170/07 |
| 2414.99.0.1.01.03.00 | Outras Transferências de Convênios da União - FMAS | Decreto 6.170/07 |
| 2414.99.0.1.01.04.00 | Outras Transferências de Convênios da União - PMDIB | Decreto 6.170/07 |
| 2414.99.0.1.01.05.00 | Outras Transferências de Convênios da União - FMHIS | Decreto 6.170/07 |
| 2419.00.0.0.00.00.00 | OUTRAS TRANSFERÊNCIAS DE RECURSOS DA UNIÃO E DE SUAS ENTIDAD | |
| 2419.51.0.0.00.00.00 | TRANSFERÊNCIA ESPECIAL DA UNIÃO | |
| 2419.51.0.1.01.00.00 | Transferência Especial da União - Emenda Parlamentar Individ | CF 88, Art. 166-A, Inciso I |
| 2419.99.0.0.00.00.00 | OUTRAS TRANSFERÊNCIAS DE RECURSOS DA UNIÃO E DE SUAS ENTIDAD | |
| 2419.99.0.1.02.00.00 | Outras Transferências de Recursos do FNHIS - FMHIS | Lei nº 11.124/05 |
| 2420.00.0.0.00.00.00 | TRANSFERÊNCIAS DOS ESTADOS E DO DISTRITO FEDERAL E DE SUAS E | |



PREFEITURA DE DOIS IRMAOS DO BURITI

Orçamento Programa - Exercício de 2024

LEGISLAÇÃO DA RECEITA

(Inc. III, § 1º, Art.2º)

Quadro 11

Page 16

| Codigo | Discriminação | Legislacao |
|----------------------|--|---------------------|
| 2421.00.0.0.00.00.00 | TRANSFERÊNCIAS DE RECURSOS DO SISTEMA ÚNICO DE SAÚDE - SUSDO | |
| 2421.50.0.0.00.00.00 | TRANSFERÊNCIAS DE RECURSOS DO SISTEMA ÚNICO DE SAÚDE - SUS | |
| 2421.50.0.1.00.00.00 | TRANSFERÊNCIAS DE RECURSOS DO SISTEMA ÚNICO DE SAÚDE - SUS - | |
| 2421.50.0.1.01.01.00 | Transferências de Recursos SUS Estado | Lei nº 1.149/91 |
| 2422.00.0.0.00.00.00 | TRANSFERÊNCIAS DE CONVÊNIO DOS ESTADOS E DF E DE SUAS ENTID | |
| 2422.50.0.0.00.00.00 | TRANSFERÊNCIAS DE CONVÊNIO DOS ESTADOS PARA O SISTEMA ÚNICO | |
| 2422.50.0.1.00.00.00 | TRANSFERÊNCIAS DE CONVÊNIO DOS ESTADOS PARA O SISTEMA ÚNICO | |
| 2422.50.0.1.01.01.00 | Tranferências de Convênios do Estado para o SUS | Decreto 6.170/07 |
| 2422.51.0.0.00.00.00 | TRANSFERÊNCIAS DE CONVÊNIO DOS ESTADOS DESTINADAS A PROGRAM | |
| 2422.51.0.1.00.00.00 | TRANSFERÊNCIAS DE CONVÊNIO DOS ESTADOS DESTINADAS A PROGRAM | |
| 2422.51.0.1.01.01.00 | Transferências de Convênio do Estado - Programa de Educação | Decreto 6.170/07 |
| 2422.52.0.0.00.00.00 | TRANSFERÊNCIAS DE CONVÊNIO DOS ESTADOS DESTINADAS A PROGRAM | |
| 2422.52.0.1.00.00.00 | TRANSFERÊNCIAS DE CONVÊNIO DOS ESTADOS DESTINADAS A PROGRAM | |
| 2422.52.0.1.01.01.00 | Transferência de Convênios Estado Saneamento Básico - FMMA | Decreto 11.261/2003 |
| 2422.53.0.0.00.00.00 | TRANSFERÊNCIAS DE CONVÊNIO DOS ESTADOS DESTINADAS A PROGRAM | |
| 2422.53.0.1.00.00.00 | TRANSFERÊNCIAS DE CONVÊNIO DOS ESTADOS DESTINADAS A PROGRAM | |
| 2422.53.0.1.01.01.00 | Transferência de Convênios do Estado p/ Meio Ambiente - FMMA | Decreto 11.261/2003 |
| 2422.99.0.0.00.00.00 | OUTRAS TRANSFERÊNCIAS DE CONVÊNIO DOS ESTADOS E DF E DE SUA | |
| 2422.99.0.1.00.00.00 | OUTRAS TRANSFERÊNCIAS DE CONVÊNIO DOS ESTADOS E DF E DE SUA | |
| 2422.99.0.1.01.01.00 | Outras Transferências de Convênios do Estado - FMC | Decreto 11.261/2003 |
| 2422.99.0.1.01.02.00 | Outras Transferências de Convênios do Estado - FMT | Decreto 11.261/2003 |
| 2422.99.0.1.01.03.00 | Outras Transferências de Convênios do Estado - FMAS | Decreto 11.261/2003 |
| 2422.99.0.1.01.04.00 | Outras Transferências de Convênios do Estado - PMDIB | Decreto 11.261/2003 |
| 2422.99.0.1.01.05.00 | Outras Transferências de Convênios do Estado - FMHIS | Decreto 11.261/2003 |
| 7000.00.0.0.00.00.00 | RECEITAS CORRENTES - INTRA OFSS | |
| 7200.00.0.0.00.00.00 | CONTRIBUIÇÕES - INTRA OFSS | |
| 7210.00.0.0.00.00.00 | CONTRIBUIÇÕES SOCIAIS - INTRA OFSS | |



PREFEITURA DE DOIS IRMAOS DO BURITI

Orçamento Programa - Exercício de 2024

LEGISLAÇÃO DA RECEITA

(Inc. III, § 1º, Art.2º)

Quadro 11

Page 17

| Codigo | Discriminação | Legislacao |
|----------------------|--|---------------------------|
| 7215.00.0.0.00.00.00 | CONTRIBUIÇÕES PARA REGIMES PRÓPRIOS DE PREVIDÊNCIA E SISTEMA | |
| 7215.02.0.0.00.00.00 | CONTRIBUIÇÃO PATRONAL - SERVIDOR CIVIL - INTRA OFSS | |
| 7215.02.1.0.00.00.00 | CONTRIBUIÇÃO PATRONAL - SERVIDOR CIVIL ATIVO - INTRA OFSS | |
| 7215.02.1.1.01.00.00 | Contribuição Patronal - Servidor Civil ATIVO INTRA OFSS | Lei Municipal nº 320/2007 |
| 7215.02.1.2.01.00.00 | Contribuição Patronal - Servidor Civil ATIVO Multas e Juros | Lei Municipal nº 320/2007 |
| 7215.51.0.0.00.00.00 | CONTRIBUIÇÃO PATRONAL - PARCELAMENTOS - INTRA OFSS | |
| 7215.51.1.0.00.00.00 | CONTRIBUIÇÃO PATRONAL - SERVIDOR CIVIL ATIVO - PARCELAMENTOS | |
| 7215.51.1.1.01.00.00 | Contribuição Patronal - Servidor Civil Ativo - PARCELAMENTOS | Lei Municipal nº 320/2007 |
| 7215.51.1.2.01.00.00 | Contribuição Patronal - Servidor Civil Ativo - Juros e Multa | Lei Municipal nº 320/2007 |
| 9000.00.0.0.00.00.00 | (R) DEDUCOES DA RECEITA | |
| 9500.00.0.0.00.00.00 | (R) DEDUÇÕES DO FUNDEB | |
| 9510.00.0.0.01.00.00 | Dedução do FUNDEB - FPM | Lei 14.113/20, Art. 3º |
| 9510.00.0.0.02.00.00 | Dedução do FUNDEB - ITR | Lei 14.113/20, Art. 3º |
| 9510.00.0.0.03.00.00 | Dedução do FUNDEB - ICMS | Lei 14.113/20, Art. 3º |
| 9510.00.0.0.04.00.00 | • Dedução do FUNDEB - IPVA | Lei 14.113/20, Art. 3º |
| 9510.00.0.0.05.00.00 | Dedução do FUNDEB - IPI EXPORTAÇÃO | Lei 14.113/20, Art. 3º |

WLADEMIR DE SOUZA VOLK
PREFEITO MUNICIPAL
836.177.101-82

ADRIANO GOMES
SECRETÁRIO M. DE FINANÇAS
019.587.911-21



PREFEITURA DE DOIS IRMÃOS DO BURITI



ESTADO DE MATO GROSSO DO SUL

8. Quadro das dotações por órgãos do governo: Poder Executivo e Poder Legislativo (Lei nº 4.320/64, art. 2º, § 1º, inc. IV);



PREFEITURA DE DOIS IRMAOS DO BURITI

Orçamento Programa - Exercício de 2024

FICHAS DA DESPESA

Page 1

| Entidade | Discriminação da Entidade | | | Vinc | Fte Recurso | Total Orcado |
|-----------------------|--|-------|--|------|--------------------|--------------|
| Ficha CLoc | Func/Prog | Catgo | Discriminação | | | |
| 1 | PREF. MUN. DE DOIS IRMÃOS DO BURITI | | | | | |
| 02 | PODER EXECUTIVO | | | | | |
| 02 02 | GABINETE DO PREFEITO | | | | | |
| 02 02 01 | GABINETE DO PREFEITO | | | | | |
| 04 | Administração | | | | | |
| 04 122 | Administração Geral | | | | | |
| 04 122 0002 | IMPLEMENTAÇÃO E APOIO À MANUTENÇÃO DA GESTÃO PÚBLICA | | | | | |
| 04 122 0002 2021 0000 | MANUTENÇÃO DO GABINETE DO PREFEITO | | | | | |
| 014 | 3.1.90.04.00 | | CONTRATAÇÃO POR TEMPO DETERMINADO | | 1.500.0000-000 000 | 500,00 |
| 015 | 3.1.90.11.00 | | VENCIMENTOS E VANTAGENS FIXAS - PESSOAL CIVIL | | 1.500.0000-000 000 | 510.000,00 |
| 016 | 3.1.90.11.75 | | SUBSIDIOS - AGENTES POLÍTICOS | | 1.500.0000-000 000 | 216.000,00 |
| 017 | 3.1.90.13.00 | | OBRIGAÇÕES PATRONAIS | | 1.500.0000-000 000 | 90.000,00 |
| 018 | 3.1.90.92.00 | | DESPESAS DE EXERCÍCIOS ANTERIORES | | 1.500.0000-000 000 | 20.000,00 |
| 019 | 3.1.90.94.00 | | INDENIZAÇÕES E RESTITUIÇÕES TRABALHISTAS | | 1.500.0000-000 000 | 1.000,00 |
| 020 | 3.1.91.13.00 | | CONTRIBUIÇÕES PATRONAIS | | 1.500.0000-000 000 | 40.000,00 |
| 021 | 3.3.90.08.00 | | OUTROS BENEFÍCIOS ASSISTENCIAIS DO SERVIDOR E DC | | 1.500.0000-000 000 | 500,00 |
| 022 | 3.3.90.14.00 | | DIÁRIAS - CIVIL | | 1.500.0000-000 000 | 47.000,00 |
| 023 | 3.3.90.30.00 | | MATERIAL DE CONSUMO | | 1.500.0000-000 000 | 205.000,00 |
| 024 | 3.3.90.33.00 | | PASSAGENS E DESPESAS COM LOCOMOÇÃO | | 1.500.0000-000 000 | 25.000,00 |
| 025 | 3.3.90.36.00 | | OUTROS SERVIÇOS DE TERCEIROS - PESSOA FÍSICA | | 1.500.0000-000 000 | 375.000,00 |
| 026 | 3.3.90.39.00 | | OUTROS SERVIÇOS DE TERCEIROS - PESSOA JURÍDICA | | 1.500.0000-000 000 | 405.000,00 |
| 027 | 4.4.90.52.00 | | EQUIPAMENTOS E MATERIAL PERMANENTE | | 1.500.0000-000 000 | 6.000,00 |
| 04 124 | Controle Interno | | | | | |
| 04 124 0002 | IMPLEMENTAÇÃO E APOIO À MANUTENÇÃO DA GESTÃO PÚBLICA | | | | | |
| 04 124 0002 2029 0000 | MANUTENÇÃO DO CONTROLE INTERNO | | | | | |
| 028 | 3.1.90.04.00 | | CONTRATAÇÃO POR TEMPO DETERMINADO | | 1.500.0000-000 000 | 500,00 |
| 029 | 3.1.90.11.00 | | VENCIMENTOS E VANTAGENS FIXAS - PESSOAL CIVIL | | 1.500.0000-000 000 | 150.000,00 |
| 030 | 3.1.90.13.00 | | OBRIGAÇÕES PATRONAIS | | 1.500.0000-000 000 | 15.000,00 |
| 031 | 3.1.90.92.00 | | DESPESAS DE EXERCÍCIOS ANTERIORES | | 1.500.0000-000 000 | 500,00 |
| 032 | 3.1.90.94.00 | | INDENIZAÇÕES E RESTITUIÇÕES TRABALHISTAS | | 1.500.0000-000 000 | 500,00 |
| 033 | 3.1.91.13.00 | | CONTRIBUIÇÕES PATRONAIS | | 1.500.0000-000 000 | 20.000,00 |
| 034 | 3.3.90.08.00 | | OUTROS BENEFÍCIOS ASSISTENCIAIS DO SERVIDOR E DC | | 1.500.0000-000 000 | 500,00 |
| 035 | 3.3.90.14.00 | | DIÁRIAS - CIVIL | | 1.500.0000-000 000 | 5.000,00 |
| 036 | 3.3.90.30.00 | | MATERIAL DE CONSUMO | | 1.500.0000-000 000 | 1.000,00 |
| 037 | 3.3.90.35.00 | | SERVIÇOS DE CONSULTORIA | | 1.500.0000-000 000 | 10.000,00 |
| 038 | 3.3.90.36.00 | | OUTROS SERVIÇOS DE TERCEIROS - PESSOA FÍSICA | | 1.500.0000-000 000 | 1.000,00 |
| 039 | 3.3.90.39.00 | | OUTROS SERVIÇOS DE TERCEIROS - PESSOA JURÍDICA | | 1.500.0000-000 000 | 1.000,00 |
| 040 | 4.4.90.52.00 | | EQUIPAMENTOS E MATERIAL PERMANENTE | | 1.500.0000-000 000 | 5.000,00 |
| 05 | Defesa Nacional | | | | | |
| 05 153 | Defesa Terrestre | | | | | |
| 05 153 0002 | IMPLEMENTAÇÃO E APOIO À MANUTENÇÃO DA GESTÃO PÚBLICA | | | | | |
| 05 153 0002 2030 0000 | MANUTENÇÃO DA JUNTA DE SERVIÇO MILITAR | | | | | |
| 041 | 3.3.90.30.00 | | MATERIAL DE CONSUMO | | 1.500.0000-000 000 | 5.000,00 |
| 042 | 3.3.90.36.00 | | OUTROS SERVIÇOS DE TERCEIROS - PESSOA FÍSICA | | 1.500.0000-000 000 | 500,00 |
| 043 | 3.3.90.39.00 | | OUTROS SERVIÇOS DE TERCEIROS - PESSOA JURÍDICA | | 1.500.0000-000 000 | 500,00 |
| 044 | 4.4.90.52.00 | | EQUIPAMENTOS E MATERIAL PERMANENTE | | 1.500.0000-000 000 | 3.000,00 |
| 02 03 | SECRETARIA MUNICIPAL DE ADMINISTRAÇÃO | | | | | |
| 02 03 01 | SECRETARIA MUNICIPAL DE ADMINISTRAÇÃO | | | | | |
| 04 | Administração | | | | | |
| 04 122 | Administração Geral | | | | | |
| 04 122 0002 | IMPLEMENTAÇÃO E APOIO À MANUTENÇÃO DA GESTÃO PÚBLICA | | | | | |
| 04 122 0002 2022 0000 | MANUTENÇÃO DA SECRETARIA MUNICIPAL DE ADMINISTRAÇÃO | | | | | |
| 045 | 3.1.90.11.00 | | VENCIMENTOS E VANTAGENS FIXAS - PESSOAL CIVIL | | 1.500.0000-000 000 | 1.300.000,00 |
| 046 | 3.1.90.11.74 | | SUBSIDIOS (EXCETO AGENTES POLÍTICOS) | | 1.500.0000-000 000 | 85.000,00 |
| 047 | 3.1.90.13.00 | | OBRIGAÇÕES PATRONAIS | | 1.500.0000-000 000 | 145.000,00 |



PREFEITURA DE DOIS IRMAOS DO BURITI

Orçamento Programa - Exercício de 2024

FICHAS DA DESPESA

Page 2

| Entidade | Discriminação da Entidade | | | Vinc | Fte Recurso | Total Orcado |
|------------|--|-----------------------|---|------|--------------------|--------------|
| Ficha CLoc | Func/Prog | Catgo | Discriminação | | | |
| 1 | PREF. MUN. DE DOIS IRMÃOS DO BURITI | | | | | |
| 048 | | 3.1.90.92.00 | DESPESAS DE EXERCÍCIOS ANTERIORES | | 1.500.0000-000 000 | 8.000,00 |
| 049 | | 3.1.90.94.00 | INDENIZAÇÕES E RESTITUIÇÕES TRABALHISTAS | | 1.500.0000-000 000 | 1.000,00 |
| 050 | | 3.1.91.13.00 | CONTRIBUIÇÕES PATRONAIS | | 1.500.0000-000 000 | 110.000,00 |
| 051 | | 3.3.90.08.00 | OUTROS BENEFÍCIOS ASSISTENCIAIS DO SERVIDOR E DC | | 1.500.0000-000 000 | 2.000,00 |
| 052 | | 3.3.90.14.00 | DIÁRIAS - CIVIL | | 1.500.0000-000 000 | 13.000,00 |
| 053 | | 3.3.90.30.00 | MATERIAL DE CONSUMO | | 1.500.0000-000 000 | 185.000,00 |
| 054 | | 3.3.90.35.00 | SERVIÇOS DE CONSULTORIA | | 1.500.0000-000 000 | 135.000,00 |
| 055 | | 3.3.90.36.00 | OUTROS SERVIÇOS DE TERCEIROS - PESSOA FÍSICA | | 1.500.0000-000 000 | 68.000,00 |
| 056 | | 3.3.90.36.00 | OUTROS SERVIÇOS DE TERCEIROS - PESSOA FÍSICA | | 1.501.0000-000 000 | 10.000,00 |
| 057 | | 3.3.90.39.00 | OUTROS SERVIÇOS DE TERCEIROS - PESSOA JURÍDICA | | 1.500.0000-000 000 | 350.000,00 |
| 058 | | 3.3.90.39.00 | OUTROS SERVIÇOS DE TERCEIROS - PESSOA JURÍDICA | | 1.501.0000-000 000 | 96.000,00 |
| 059 | | 3.3.90.40.00 | SERVIÇOS DE TECNOLOGIA DA INFORMAÇÃO E COMUNIC | | 1.500.0000-000 000 | 350.000,00 |
| 060 | | 3.3.90.91.00 | SENTENÇAS JUDICIAIS | | 1.500.0000-000 000 | 1.000,00 |
| 061 | | 3.3.90.92.00 | DESPESAS DE EXERCÍCIOS ANTERIORES | | 1.500.0000-000 000 | 50.000,00 |
| 062 | | 4.4.90.51.00 | OBRAS E INSTALAÇÕES | | 1.500.0000-000 000 | 1.000,00 |
| 063 | | 4.4.90.52.00 | EQUIPAMENTOS E MATERIAL PERMANENTE | | 1.500.0000-000 000 | 20.000,00 |
| | 04 | 122 0002 2040 0000 | MANUTENÇÃO DO DEPARTAMENTO MUNICIPAL DE TRÂNSITO | | | |
| 064 | | 3.3.90.30.00 | MATERIAL DE CONSUMO | | 1.500.0000-000 000 | 5.000,00 |
| 065 | | 3.3.90.30.00 | MATERIAL DE CONSUMO | | 1.752.0000-000 000 | 15.000,00 |
| 066 | | 3.3.90.32.00 | MATERIAL, BEM OU SERVIÇO PARA DISTRIBUIÇÃO GRATI | | 1.752.0000-000 000 | 1.000,00 |
| 067 | | 3.3.90.36.00 | OUTROS SERVIÇOS DE TERCEIROS - PESSOA FÍSICA | | 1.500.0000-000 000 | 1.000,00 |
| 068 | | 3.3.90.36.00 | OUTROS SERVIÇOS DE TERCEIROS - PESSOA FÍSICA | | 1.752.0000-000 000 | 1.000,00 |
| 069 | | 3.3.90.39.00 | OUTROS SERVIÇOS DE TERCEIROS - PESSOA JURÍDICA | | 1.500.0000-000 000 | 8.000,00 |
| 070 | | 3.3.90.39.00 | OUTROS SERVIÇOS DE TERCEIROS - PESSOA JURÍDICA | | 1.752.0000-000 000 | 5.000,00 |
| 071 | | 4.4.90.51.00 | OBRAS E INSTALAÇÕES | | 1.752.0000-000 000 | 5.000,00 |
| 072 | | 4.4.90.52.00 | EQUIPAMENTOS E MATERIAL PERMANENTE | | 1.500.0000-000 000 | 1.000,00 |
| 073 | | 4.4.90.52.00 | EQUIPAMENTOS E MATERIAL PERMANENTE | | 1.752.0000-000 000 | 3.000,00 |
| | 04 | 122 0002 2079 0000 | MANUTENÇÃO DAS ATIVIDADES DA JARI | | | |
| 074 | | 3.3.90.14.00 | DIÁRIAS - CIVIL | | 1.500.0000-000 000 | 2.000,00 |
| 075 | | 3.3.90.30.00 | MATERIAL DE CONSUMO | | 1.500.0000-000 000 | 500,00 |
| 076 | | 3.3.90.33.00 | PASSAGENS E DESPESAS COM LOCOMOÇÃO | | 1.500.0000-000 000 | 500,00 |
| 077 | | 3.3.90.36.00 | OUTROS SERVIÇOS DE TERCEIROS - PESSOA FÍSICA | | 1.500.0000-000 000 | 500,00 |
| 078 | | 3.3.90.39.00 | OUTROS SERVIÇOS DE TERCEIROS - PESSOA JURÍDICA | | 1.500.0000-000 000 | 500,00 |
| 079 | | 4.4.90.52.00 | EQUIPAMENTOS E MATERIAL PERMANENTE | | 1.500.0000-000 000 | 500,00 |
| | 02 | 04 | SECRETARIA MUNICIPAL DE PLANEJAMENTO E FINANÇAS | | | |
| | 02 | 04 01 | SECRETARIA MUNICIPAL DE PLANEJAMENTO E FINANÇAS | | | |
| | | 02 | Judiciária | | | |
| | | 02 061 | Ação Judiciária | | | |
| | | 02 061 0000 | GESTÃO DOS ENCARGOS ESPECIAIS DO MUNICIPIO | | | |
| | | 02 061 0000 2071 0000 | GESTÃO DA DÍVIDA COM PRECATÓRIOS | | | |
| 095 | | 3.1.90.91.00 | SENTENÇAS JUDICIAIS | | 1.500.0000-000 000 | 45.000,00 |
| 096 | | 3.3.90.91.00 | SENTENÇAS JUDICIAIS | | 1.500.0000-000 000 | 80.000,00 |
| | 04 | | Administração | | | |
| | 04 | 122 | Administração Geral | | | |
| | 04 | 122 0002 | IMPLEMENTAÇÃO E APOIO Á MANUTENÇÃO DA GESTÃO PÚBLICA | | | |
| | 04 | 122 0002 2025 0000 | MANUTENÇÃO DA SECRETARIA MUNICIPAL DE PLANEJAMENTO E FINANÇAS | | | |
| 097 | | 3.1.71.70.00 | RATEIO PELA PARTICIPAÇÃO EM CONSÓRCIO PÚBLICO | | 1.500.0000-000 000 | 28.000,00 |
| 098 | | 3.1.90.11.00 | VENCIMENTOS E VANTAGENS FIXAS - PESSOAL CIVIL | | 1.500.0000-000 000 | 1.000.000,00 |
| 099 | | 3.1.90.11.74 | SUBSIDIOS (EXCETO AGENTES POLÍTICOS) | | 1.500.0000-000 000 | 85.000,00 |
| 100 | | 3.1.90.13.00 | OBRIGAÇÕES PATRONAIS | | 1.500.0000-000 000 | 165.000,00 |
| 101 | | 3.1.90.92.00 | DESPESAS DE EXERCÍCIOS ANTERIORES | | 1.500.0000-000 000 | 5.000,00 |
| 102 | | 3.1.90.94.00 | INDENIZAÇÕES E RESTITUIÇÕES TRABALHISTAS | | 1.500.0000-000 000 | 5.000,00 |
| 103 | | 3.1.91.13.00 | CONTRIBUIÇÕES PATRONAIS | | 1.500.0000-000 000 | 49.000,00 |
| 104 | | 3.3.71.70.00 | RATEIO PELA PARTICIPAÇÃO EM CONSÓRCIO PÚBLICO | | 1.500.0000-000 000 | 40.000,00 |
| 105 | | 3.3.90.08.00 | OUTROS BENEFÍCIOS ASSISTENCIAIS DO SERVIDOR E DC | | 1.500.0000-000 000 | 1.000,00 |
| 106 | | 3.3.90.14.00 | DIÁRIAS - CIVIL | | 1.500.0000-000 000 | 12.000,00 |
| 107 | | 3.3.90.30.00 | MATERIAL DE CONSUMO | | 1.500.0000-000 000 | 108.000,00 |
| 108 | | 3.3.90.31.00 | PREMIAÇÕES CULTURAIS, ARTÍSTICAS, CIENTÍFICAS, DE | | 1.500.0000-000 000 | 15.000,00 |
| 109 | | | PASSAGENS E DESPESAS COM LOCOMOÇÃO | | | |



PREFEITURA DE DOIS IRMAOS DO BURITI

Orçamento Programa - Exercício de 2024

FICHAS DA DESPESA

Page 3

| Entidade | Discriminação da Entidade | | | Vinc | Fte Recurso | Total Orcado |
|-----------------------|--|--------------|--|------|--------------------|--------------|
| Ficha CLoc | Func/Prog | Catgo | Discriminação | | | |
| 1 | PREF. MUN. DE DOIS IRMÃOS DO BURITI | | | | | |
| | | 3.3.90.33.00 | | | 1.500.0000-000 000 | 5.000,00 |
| 110 | | 3.3.90.35.00 | SERVIÇOS DE CONSULTORIA | | 1.500.0000-000 000 | 360.000,00 |
| 111 | | 3.3.90.36.00 | OUTROS SERVIÇOS DE TERCEIROS - PESSOA FÍSICA | | 1.500.0000-000 000 | 60.000,00 |
| 112 | | 3.3.90.39.00 | OUTROS SERVIÇOS DE TERCEIROS - PESSOA JURÍDICA | | 1.500.0000-000 000 | 185.000,00 |
| 113 | | 3.3.90.39.00 | OUTROS SERVIÇOS DE TERCEIROS - PESSOA JURÍDICA | | 1.501.0000-000 000 | 110.000,00 |
| 114 | | 3.3.90.39.00 | OUTROS SERVIÇOS DE TERCEIROS - PESSOA JURÍDICA | | 1.753.0000-000 000 | 224.000,00 |
| 115 | | 3.3.90.40.00 | SERVIÇOS DE TECNOLOGIA DA INFORMAÇÃO E COMUNIC | | 1.500.0000-000 000 | 18.000,00 |
| 116 | | 3.3.90.93.00 | INDENIZAÇÕES E RESTITUIÇÕES | | 1.500.0000-000 000 | 20.000,00 |
| 117 | | 4.4.90.51.00 | OBRAS E INSTALAÇÕES | | 1.500.0000-000 000 | 1.000,00 |
| 118 | | 4.4.90.52.00 | EQUIPAMENTOS E MATERIAL PERMANENTE | | 1.500.0000-000 000 | 20.000,00 |
| 25 | | | Energia | | | |
| 25 752 | | | Energia Elétrica | | | |
| 25 752 0002 | | | IMPLEMENTAÇÃO E APOIO Á MANUTENÇÃO DA GESTÃO PÚBLICA | | | |
| 25 752 0002 2063 0000 | | | IMPLANTAÇÃO E/OU OPERACIONALIZAÇÃO DA USINA FOTOVOLTAICA | | | |
| 119 | | 3.3.90.30.00 | MATERIAL DE CONSUMO | | 1.500.0000-000 000 | 15.000,00 |
| 120 | | 3.3.90.39.00 | OUTROS SERVIÇOS DE TERCEIROS - PESSOA JURÍDICA | | 1.500.0000-000 000 | 15.000,00 |
| 121 | | 4.4.90.51.00 | OBRAS E INSTALAÇÕES | | 1.500.0000-000 000 | 25.000,00 |
| 122 | | 4.4.90.51.00 | OBRAS E INSTALAÇÕES | | 1.754.0000-000 000 | 2.500.000,00 |
| 28 | | | Encargos Especiais | | | |
| 28 843 | | | Serviço da Dívida Interna | | | |
| 28 843 0000 | | | GESTÃO DOS ENCARGOS ESPECIAIS DO MUNICIPIO | | | |
| 28 843 0000 2033 0000 | | | GESTÃO DA DÍVIDA INTERNA | | | |
| 123 | | 3.2.90.21.00 | JUROS SOBRE A DÍVIDA POR CONTRATO | | 1.500.0000-000 000 | 5.000,00 |
| 124 | | 3.2.90.22.00 | OUTROS ENCARGOS SOBRE A DÍVIDA POR CONTRATO | | 1.500.0000-000 000 | 5.000,00 |
| 28 846 | | | Outros Encargos Especiais | | | |
| 28 846 0000 | | | GESTÃO DOS ENCARGOS ESPECIAIS DO MUNICIPIO | | | |
| 28 846 0000 2033 0000 | | | GESTÃO DA DÍVIDA INTERNA | | | |
| 125 | | 3.3.90.47.00 | OBRIGAÇÕES TRIBUTÁRIAS E CONTRIBUTIVAS | | 1.500.0000-000 000 | 760.000,00 |
| 126 | | 3.3.90.47.00 | OBRIGAÇÕES TRIBUTÁRIAS E CONTRIBUTIVAS | | 1.501.0000-000 000 | 3.000,00 |
| 127 | | 3.3.90.47.00 | OBRIGAÇÕES TRIBUTÁRIAS E CONTRIBUTIVAS | | 1.708.0000-000 000 | 5.500,00 |
| 128 | | 3.3.90.47.00 | OBRIGAÇÕES TRIBUTÁRIAS E CONTRIBUTIVAS | | 1.721.0000-000 000 | 500,00 |
| 129 | | 4.6.90.71.00 | PRINCIPAL DA DÍVIDA CONTRATUAL RESGATADO | | 1.500.0000-000 000 | 1.200.000,00 |
| 130 | | 4.6.90.71.00 | PRINCIPAL DA DÍVIDA CONTRATUAL RESGATADO | | 1.721.0000-000 000 | 9.500,00 |
| 131 | | 4.6.91.71.00 | PRINCIPAL DA DÍVIDA CONTRATUAL RESGATADO | | 1.500.0000-000 000 | 595.000,00 |
| 99 | | | Reserva de Contingência | | | |
| 99 999 | | | Reserva de Contingência | | | |
| 99 999 9999 | | | RESERVA DE CONTINGÊNCIA | | | |
| 99 999 9999 9999 0000 | | | RESERVA DE CONTINGÊNCIA | | | |
| 132 | | 9.9.99.99.00 | RESERVA DE CONTINGÊNCIA OU RESERVA DO RPPS | | 1.500.0000-000 000 | 536.500,00 |
| 02 06 | | | SECRETARIA MUNICIPAL DE EDUCAÇÃO | | | |
| 02 06 01 | | | SECRETARIA MUNICIPAL DE EDUCAÇÃO | | | |
| 12 | | | Educação | | | |
| 12 122 | | | Administração Geral | | | |
| 12 122 0004 | | | IMPLEMENTAÇÃO EDUCAÇÃO DE QUALIDADE | | | |
| 12 122 0004 2032 0000 | | | MANUTENÇÃO DA SECRETARIA MUNICIPAL DE EDUCAÇÃO | | | |
| 282 | | 3.1.90.11.00 | VENCIMENTOS E VANTAGENS FIXAS - PESSOAL CIVIL | | 1.500.1001-000 000 | 1.900.000,00 |
| 283 | | 3.1.90.11.74 | SUBSIDIOS (EXCETO AGENTES POLÍTICOS) | | 1.500.1001-000 000 | 85.000,00 |
| 284 | | 3.1.90.13.00 | OBRIGAÇÕES PATRONAIS | | 1.500.1001-000 000 | 145.000,00 |
| 285 | | 3.1.90.92.00 | DESPESAS DE EXERCÍCIOS ANTERIORES | | 1.500.1001-000 000 | 20.000,00 |
| 286 | | 3.1.90.94.00 | INDENIZAÇÕES E RESTITUIÇÕES TRABALHISTAS | | 1.500.1001-000 000 | 1.000,00 |
| 287 | | 3.1.91.13.00 | CONTRIBUIÇÕES PATRONAIS | | 1.500.1001-000 000 | 200.000,00 |
| 288 | | 3.3.90.08.00 | OUTROS BENEFÍCIOS ASSISTENCIAIS DO SERVIDOR E DC | | 1.500.1001-000 000 | 4.000,00 |
| 289 | | 3.3.90.14.00 | DIÁRIAS - CIVIL | | 1.500.1001-000 000 | 24.000,00 |
| 290 | | 3.3.90.30.00 | MATERIAL DE CONSUMO | | 1.500.1001-000 000 | 640.000,00 |
| 291 | | 3.3.90.30.00 | MATERIAL DE CONSUMO | | 1.550.0000-000 000 | 95.000,00 |
| 292 | | 3.3.90.35.00 | SERVIÇOS DE CONSULTORIA | | 1.500.1001-000 000 | 1.000,00 |
| 293 | | 3.3.90.36.00 | OUTROS SERVIÇOS DE TERCEIROS - PESSOA FÍSICA | | 1.500.1001-000 000 | 192.000,00 |



PREFEITURA DE DOIS IRMAOS DO BURITI

Orçamento Programa - Exercício de 2024

FICHAS DA DESPESA

Page 4

| Entidade | Discriminação da Entidade | | | Vinc | Fte Recurso | Total Orcado |
|------------|--|--------------|---|------|--------------------|--------------|
| Ficha CLoc | Func/Prog | Catgo | Discriminação | | | |
| 1 | PREF. MUN. DE DOIS IRMÃOS DO BURITI | | | | | |
| 294 | | 3.3.90.36.00 | OUTROS SERVIÇOS DE TERCEIROS - PESSOA FÍSICA | | 1.550.0000-000 000 | 1.000,00 |
| 295 | | 3.3.90.39.00 | OUTROS SERVIÇOS DE TERCEIROS - PESSOA JURÍDICA | | 1.500.1001-000 000 | 140.000,00 |
| 296 | | 3.3.90.39.00 | OUTROS SERVIÇOS DE TERCEIROS - PESSOA JURÍDICA | | 1.550.0000-000 000 | 80.000,00 |
| 297 | | 3.3.90.40.00 | SERVIÇOS DE TECNOLOGIA DA INFORMAÇÃO E COMUNIC | | 1.500.1001-000 000 | 65.000,00 |
| 298 | | 3.3.90.40.00 | SERVIÇOS DE TECNOLOGIA DA INFORMAÇÃO E COMUNIC | | 1.550.0000-000 000 | 1.000,00 |
| 299 | | 4.4.90.51.00 | OBRAS E INSTALAÇÕES | | 1.500.1001-000 000 | 20.000,00 |
| 300 | | 4.4.90.51.00 | OBRAS E INSTALAÇÕES | | 1.570.0000-000 000 | 600.000,00 |
| 301 | | 4.4.90.52.00 | EQUIPAMENTOS E MATERIAL PERMANENTE | | 1.500.1001-000 000 | 25.000,00 |
| 302 | | 4.4.90.52.00 | EQUIPAMENTOS E MATERIAL PERMANENTE | | 1.550.0000-000 000 | 1.000,00 |
| 303 | | 4.4.90.52.00 | EQUIPAMENTOS E MATERIAL PERMANENTE | | 1.571.0000-000 000 | 100.000,00 |
| | 12 306 | | Alimentação e Nutrição | | | |
| | 12 306 0004 | | IMPLEMENTAÇÃO EDUCAÇÃO DE QUALIDADE | | | |
| | 12 306 0004 2005 0000 | | MANUTENÇÃO DA ALIMENTAÇÃO ESCOLAR | | | |
| 304 | | 3.3.90.30.00 | MATERIAL DE CONSUMO | | 1.500.0000-000 000 | 600.000,00 |
| 305 | | 3.3.90.30.00 | MATERIAL DE CONSUMO | | 1.552.0000-000 000 | 318.000,00 |
| | 12 361 | | Ensino Fundamental | | | |
| | 12 361 0004 | | IMPLEMENTAÇÃO EDUCAÇÃO DE QUALIDADE | | | |
| | 12 361 0004 2007 0000 | | MANUTENÇÃO DO TRANSPORTE ESCOLAR | | | |
| 306 | | 3.3.90.30.00 | MATERIAL DE CONSUMO | | 1.500.1001-000 000 | 560.000,00 |
| 307 | | 3.3.90.30.00 | MATERIAL DE CONSUMO | | 1.553.0000-000 000 | 213.000,00 |
| 308 | | 3.3.90.30.00 | MATERIAL DE CONSUMO | | 1.571.0000-000 000 | 879.000,00 |
| 309 | | 3.3.90.36.00 | OUTROS SERVIÇOS DE TERCEIROS - PESSOA FÍSICA | | 1.500.1001-000 000 | 190.000,00 |
| 310 | | 3.3.90.39.00 | OUTROS SERVIÇOS DE TERCEIROS - PESSOA JURÍDICA | | 1.500.1001-000 000 | 800.000,00 |
| 311 | | 3.3.90.39.00 | OUTROS SERVIÇOS DE TERCEIROS - PESSOA JURÍDICA | | 1.553.0000-000 000 | 100.000,00 |
| 312 | | 3.3.90.39.00 | OUTROS SERVIÇOS DE TERCEIROS - PESSOA JURÍDICA | | 1.571.0000-000 000 | 165.000,00 |
| 313 | | 4.4.90.52.00 | EQUIPAMENTOS E MATERIAL PERMANENTE | | 1.500.1001-000 000 | 1.000,00 |
| 314 | | 4.4.90.52.00 | EQUIPAMENTOS E MATERIAL PERMANENTE | | 1.571.0000-000 000 | 10.000,00 |
| | 12 361 0004 2041 0000 | | MANUTENCAO DO ENSINO FUNDAMENTAL | | | |
| 315 | | 3.1.90.11.00 | VENCIMENTOS E VANTAGENS FIXAS - PESSOAL CIVIL | | 1.500.1001-000 000 | 1.000,00 |
| 316 | | 3.1.90.13.00 | OBRIGAÇÕES PATRONAIS | | 1.500.1001-000 000 | 1.000,00 |
| 317 | | 3.1.91.13.00 | CONTRIBUIÇÕES PATRONAIS | | 1.500.1001-000 000 | 1.000,00 |
| 318 | | 3.3.90.08.00 | OUTROS BENEFÍCIOS ASSISTENCIAIS DO SERVIDOR E DC | | 1.500.1001-000 000 | 1.000,00 |
| 319 | | 3.3.90.14.00 | DIÁRIAS - CIVIL | | 1.500.1001-000 000 | 1.000,00 |
| 320 | | 3.3.90.30.00 | MATERIAL DE CONSUMO | | 1.500.1001-000 000 | 400.000,00 |
| 321 | | 3.3.90.30.00 | MATERIAL DE CONSUMO | | 1.550.0000-000 000 | 180.000,00 |
| 322 | | 3.3.90.36.00 | OUTROS SERVIÇOS DE TERCEIROS - PESSOA FÍSICA | | 1.500.1001-000 000 | 700.000,00 |
| 323 | | 3.3.90.36.00 | OUTROS SERVIÇOS DE TERCEIROS - PESSOA FÍSICA | | 1.550.0000-000 000 | 1.000,00 |
| 324 | | 3.3.90.39.00 | OUTROS SERVIÇOS DE TERCEIROS - PESSOA JURÍDICA | | 1.500.1001-000 000 | 215.000,00 |
| 325 | | 3.3.90.39.00 | OUTROS SERVIÇOS DE TERCEIROS - PESSOA JURÍDICA | | 1.550.0000-000 000 | 115.000,00 |
| 326 | | 3.3.90.40.00 | SERVIÇOS DE TECNOLOGIA DA INFORMAÇÃO E COMUNIC | | 1.500.1001-000 000 | 38.000,00 |
| 327 | | 4.4.90.51.00 | OBRAS E INSTALAÇÕES | | 1.500.1001-000 000 | 1.000,00 |
| 328 | | 4.4.90.52.00 | EQUIPAMENTOS E MATERIAL PERMANENTE | | 1.500.1001-000 000 | 40.000,00 |
| 329 | | 4.4.90.52.00 | EQUIPAMENTOS E MATERIAL PERMANENTE | | 1.550.0000-000 000 | 1.000,00 |
| | 12 361 0004 2072 0000 | | KITS, UNIFORMES E DEMAIS ITENS ESCOLARES PARA DISTRIBUIÇÃO AOS ALUNOS DA REDE MUNICIPAL DE ENSINO | | | |
| 330 | | 3.3.90.32.00 | MATERIAL, BEM OU SERVIÇO PARA DISTRIBUIÇÃO GRATI | | 1.500.0000-000 000 | 10.000,00 |
| | 12 361 0004 2076 0000 | | CONSTRUÇÃO, REFORMA E/OU MANUTENÇÃO DE UNIDADES ESCOLARES | | | |
| 331 | | 3.3.90.30.00 | MATERIAL DE CONSUMO | | 1.500.1001-000 000 | 1.000,00 |
| 332 | | 3.3.90.39.00 | OUTROS SERVIÇOS DE TERCEIROS - PESSOA JURÍDICA | | 1.500.1001-000 000 | 1.000,00 |
| 333 | | 4.4.90.30.00 | MATERIAL DE CONSUMO | | 1.500.1001-000 000 | 1.000,00 |
| 334 | | 4.4.90.39.00 | OUTROS SERVIÇOS DE TERCEIROS - PESSOA JURÍDICA | | 1.500.1001-000 000 | 1.000,00 |
| 335 | | 4.4.90.51.00 | OBRAS E INSTALAÇÕES | | 1.500.1001-000 000 | 1.000,00 |
| 336 | | 4.4.90.51.00 | OBRAS E INSTALAÇÕES | | 1.569.0000-000 000 | 1.000.000,00 |
| 337 | | 4.4.90.51.00 | OBRAS E INSTALAÇÕES | | 1.570.0000-000 000 | 1.000,00 |
| 338 | | 4.4.90.51.00 | OBRAS E INSTALAÇÕES | | 1.571.0000-000 000 | 1.000,00 |
| 339 | | 4.4.90.93.00 | INDENIZAÇÕES E RESTITUIÇÕES | | 1.569.0000-000 000 | 1.000,00 |
| 340 | | 4.4.90.93.00 | INDENIZAÇÕES E RESTITUIÇÕES | | 1.570.0000-000 000 | 1.000,00 |
| 341 | | 4.4.90.93.00 | INDENIZAÇÕES E RESTITUIÇÕES | | 1.571.0000-000 000 | 1.000,00 |
| | 12 364 | | Ensino Superior | | | |
| | | | IMPLEMENTAÇÃO EDUCAÇÃO DE QUALIDADE | | | |



PREFEITURA DE DOIS IRMAOS DO BURITI

Orçamento Programa - Exercício de 2024

FICHAS DA DESPESA

Page 5

| Entidade | Discriminação da Entidade | | | Vinc | Fte Recurso | Total Orcado |
|------------|--|--------------|--|---|--------------------|--------------|
| Ficha CLoc | Func/Prog | Catgo | Discriminação | | | |
| 1 | PREF. MUN. DE DOIS IRMÃOS DO BURITI | | | | | |
| | 12 | 364 | 0004 | | | |
| | 12 | 364 | 0004 2008 0000 | APOIO AO ENSINO SUPERIOR | | |
| 342 | | 3.3.90.41.00 | CONTRIBUIÇÕES | | 1.500.0000-000 000 | 1.000,00 |
| | 12 | 365 | | Educação Infantil | | |
| | 12 | 365 | 0004 | IMPLEMENTAÇÃO EDUCAÇÃO DE QUALIDADE | | |
| | 12 | 365 | 0004 2010 0000 | MANUTENÇÃO DA EDUCAÇÃO INFANTIL | | |
| 343 | | 3.1.90.11.00 | VENCIMENTOS E VANTAGENS FIXAS - PESSOAL CIVIL | | 1.500.1001-000 000 | 1.000,00 |
| 344 | | 3.1.90.13.00 | OBRIGAÇÕES PATRONAIS | | 1.500.1001-000 000 | 1.000,00 |
| 345 | | 3.1.91.13.00 | CONTRIBUIÇÕES PATRONAIS | | 1.500.1001-000 000 | 1.000,00 |
| 346 | | 3.3.90.30.00 | MATERIAL DE CONSUMO | | 1.500.1001-000 000 | 155.000,00 |
| 347 | | 3.3.90.30.00 | MATERIAL DE CONSUMO | | 1.550.0000-000 000 | 45.000,00 |
| 348 | | 3.3.90.36.00 | OUTROS SERVIÇOS DE TERCEIROS - PESSOA FÍSICA | | 1.500.1001-000 000 | 330.000,00 |
| 349 | | 3.3.90.36.00 | OUTROS SERVIÇOS DE TERCEIROS - PESSOA FÍSICA | | 1.550.0000-000 000 | 1.000,00 |
| 350 | | 3.3.90.39.00 | OUTROS SERVIÇOS DE TERCEIROS - PESSOA JURÍDICA | | 1.500.1001-000 000 | 110.000,00 |
| 351 | | 3.3.90.39.00 | OUTROS SERVIÇOS DE TERCEIROS - PESSOA JURÍDICA | | 1.550.0000-000 000 | 41.000,00 |
| 352 | | 4.4.90.51.00 | OBRAS E INSTALAÇÕES | | 1.500.1001-000 000 | 1.000,00 |
| 353 | | 4.4.90.51.00 | OBRAS E INSTALAÇÕES | | 1.550.0000-000 000 | 1.000,00 |
| 354 | | 4.4.90.52.00 | EQUIPAMENTOS E MATERIAL PERMANENTE | | 1.500.1001-000 000 | 30.000,00 |
| 355 | | 4.4.90.52.00 | EQUIPAMENTOS E MATERIAL PERMANENTE | | 1.550.0000-000 000 | 20.000,00 |
| | 12 | 365 | 0004 2072 0000 | KITS, UNIFORMES E DEMAIS ITENS ESCOLARES PARA DISTRIBUIÇÃO AOS ALUNOS DA REDE MUNICIPAL DE ENSINO | | |
| 356 | | 3.3.90.32.00 | MATERIAL, BEM OU SERVIÇO PARA DISTRIBUIÇÃO GRATI | | 1.500.0000-000 000 | 10.000,00 |
| | 12 | 365 | 0004 2077 0000 | CONSTRUÇÃO, REFORMA E/OU MANUTENÇÃO DE UNIDADES DE EDUCAÇÃO INFANTIL | | |
| 357 | | 3.3.90.30.00 | MATERIAL DE CONSUMO | | 1.500.1001-000 000 | 1.000,00 |
| 358 | | 3.3.90.39.00 | OUTROS SERVIÇOS DE TERCEIROS - PESSOA JURÍDICA | | 1.500.1001-000 000 | 1.000,00 |
| 359 | | 4.4.90.30.00 | MATERIAL DE CONSUMO | | 1.500.1001-000 000 | 1.000,00 |
| 360 | | 4.4.90.39.00 | OUTROS SERVIÇOS DE TERCEIROS - PESSOA JURÍDICA | | 1.500.1001-000 000 | 1.000,00 |
| 361 | | 4.4.90.51.00 | OBRAS E INSTALAÇÕES | | 1.500.1001-000 000 | 1.000,00 |
| 362 | | 4.4.90.51.00 | OBRAS E INSTALAÇÕES | | 1.569.0000-000 000 | 100.000,00 |
| 363 | | 4.4.90.51.00 | OBRAS E INSTALAÇÕES | | 1.570.0000-000 000 | 1.000,00 |
| 364 | | 4.4.90.51.00 | OBRAS E INSTALAÇÕES | | 1.571.0000-000 000 | 1.000,00 |
| 365 | | 4.4.90.93.00 | INDENIZAÇÕES E RESTITUIÇÕES | | 1.569.0000-000 000 | 1.000,00 |
| 366 | | 4.4.90.93.00 | INDENIZAÇÕES E RESTITUIÇÕES | | 1.570.0000-000 000 | 1.000,00 |
| 367 | | 4.4.90.93.00 | INDENIZAÇÕES E RESTITUIÇÕES | | 1.571.0000-000 000 | 1.000,00 |
| | 12 | 366 | | Educação de Jovens e Adultos | | |
| | 12 | 366 | 0004 | IMPLEMENTAÇÃO EDUCAÇÃO DE QUALIDADE | | |
| | 12 | 366 | 0004 2011 0000 | MANUTENÇÃO DA EDUCAÇÃO DE JOVENS E ADULTOS | | |
| 368 | | 3.1.90.04.00 | CONTRATAÇÃO POR TEMPO DETERMINADO | | 1.500.1001-000 000 | 500,00 |
| 369 | | 3.1.90.11.00 | VENCIMENTOS E VANTAGENS FIXAS - PESSOAL CIVIL | | 1.500.1001-000 000 | 1.000,00 |
| 370 | | 3.1.90.13.00 | OBRIGAÇÕES PATRONAIS | | 1.500.1001-000 000 | 500,00 |
| 371 | | 3.1.90.92.00 | DESPESAS DE EXERCÍCIOS ANTERIORES | | 1.500.1001-000 000 | 500,00 |
| 372 | | 3.1.90.94.00 | INDENIZAÇÕES E RESTITUIÇÕES TRABALHISTAS | | 1.500.1001-000 000 | 500,00 |
| 373 | | 3.1.91.13.00 | CONTRIBUIÇÕES PATRONAIS | | 1.500.1001-000 000 | 500,00 |
| 374 | | 3.3.90.08.00 | OUTROS BENEFÍCIOS ASSISTENCIAIS DO SERVIDOR E DC | | 1.500.1001-000 000 | 500,00 |
| 375 | | 3.3.90.30.00 | MATERIAL DE CONSUMO | | 1.500.1001-000 000 | 500,00 |
| 376 | | 3.3.90.36.00 | OUTROS SERVIÇOS DE TERCEIROS - PESSOA FÍSICA | | 1.500.1001-000 000 | 500,00 |
| 377 | | 3.3.90.39.00 | OUTROS SERVIÇOS DE TERCEIROS - PESSOA JURÍDICA | | 1.500.1001-000 000 | 1.000,00 |
| 378 | | 4.4.90.52.00 | EQUIPAMENTOS E MATERIAL PERMANENTE | | 1.500.1001-000 000 | 1.000,00 |
| | 12 | 367 | | Educação Especial | | |
| | 12 | 367 | 0004 | IMPLEMENTAÇÃO EDUCAÇÃO DE QUALIDADE | | |
| | 12 | 367 | 0004 2012 0000 | MANUTENÇÃO DA EDUCAÇÃO ESPECIAL | | |
| 379 | | 3.1.90.04.00 | CONTRATAÇÃO POR TEMPO DETERMINADO | | 1.500.1001-000 000 | 500,00 |
| 380 | | 3.1.90.11.00 | VENCIMENTOS E VANTAGENS FIXAS - PESSOAL CIVIL | | 1.500.1001-000 000 | 1.000,00 |
| 381 | | 3.1.90.13.00 | OBRIGAÇÕES PATRONAIS | | 1.500.1001-000 000 | 500,00 |
| 382 | | 3.1.90.92.00 | DESPESAS DE EXERCÍCIOS ANTERIORES | | 1.500.1001-000 000 | 500,00 |
| 383 | | 3.1.90.94.00 | INDENIZAÇÕES E RESTITUIÇÕES TRABALHISTAS | | 1.500.1001-000 000 | 500,00 |
| 384 | | 3.1.91.13.00 | CONTRIBUIÇÕES PATRONAIS | | 1.500.1001-000 000 | 500,00 |
| 385 | | 3.3.90.08.00 | OUTROS BENEFÍCIOS ASSISTENCIAIS DO SERVIDOR E DC | | 1.500.1001-000 000 | 500,00 |
| 386 | | 3.3.90.30.00 | MATERIAL DE CONSUMO | | 1.500.1001-000 000 | 5.000,00 |
| 387 | | | OUTROS SERVIÇOS DE TERCEIROS - PESSOA FÍSICA | | | |



PREFEITURA DE DOIS IRMAOS DO BURITI

Orçamento Programa - Exercício de 2024

FICHAS DA DESPESA

Page 6

| Entidade | Discriminação da Entidade | | | Vinc | Fte Recurso | Total Orcado |
|------------|--|--------------|---|------|--------------------|--------------|
| Ficha CLoc | Func/Prog | Catgo | Discriminação | | | |
| 1 | PREF. MUN. DE DOIS IRMÃOS DO BURITI | | | | | |
| | | 3.3.90.36.00 | | | 1.500.1001-000 000 | 5.000,00 |
| 388 | | 3.3.90.39.00 | OUTROS SERVIÇOS DE TERCEIROS - PESSOA JURÍDICA | | 1.500.1001-000 000 | 28.000,00 |
| 389 | | 4.4.90.52.00 | EQUIPAMENTOS E MATERIAL PERMANENTE | | 1.500.1001-000 000 | 1.000,00 |
| | 16 | | Habitação | | | |
| | 16 482 | | Habitação Urbana | | | |
| | 16 482 0002 | | IMPLEMENTAÇÃO E APOIO Á MANUTENÇÃO DA GESTÃO PÚBLICA | | | |
| | 16 482 0002 2075 0000 | | CONSTRUÇÃO DE MORADIAS POPULARES E/OU CONJUNTOS HABITACIONAIS | | | |
| 390 | | 4.4.90.51.00 | OBRAS E INSTALAÇÕES | | 1.701.0000-000 000 | 250.000,00 |
| | 02 07 | | SECRETARIA MUNICIPAL DE DESENVOLVIMENTO ECONOMICO E SOCIAL | | | |
| | 02 07 01 | | SECRETARIA MUNICIPAL DE DESENVOLVIMENTO ECONOMICO E SOCIAL | | | |
| | 04 | | Administração | | | |
| | 04 122 | | Administração Geral | | | |
| | 04 122 0002 | | IMPLEMENTAÇÃO E APOIO Á MANUTENÇÃO DA GESTÃO PÚBLICA | | | |
| | 04 122 0002 2028 0000 | | MANUTENÇÃO DA SECRETARIA MUNICIPAL DE DESENVOLVIMENTO ECONOMICO SUSTENTÁVEL | | | |
| 432 | | 3.1.90.04.00 | CONTRATAÇÃO POR TEMPO DETERMINADO | | 1.500.0000-000 000 | 1.000,00 |
| 433 | | 3.1.90.11.00 | VENCIMENTOS E VANTAGENS FIXAS - PESSOAL CIVIL | | 1.500.0000-000 000 | 480.000,00 |
| 434 | | 3.1.90.11.74 | SUBSIDIOS (EXCETO AGENTES POLÍTICOS) | | 1.500.0000-000 000 | 85.000,00 |
| 435 | | 3.1.90.13.00 | OBRIGAÇÕES PATRONAIS | | 1.500.0000-000 000 | 50.000,00 |
| 436 | | 3.1.90.92.00 | DESPESAS DE EXERCÍCIOS ANTERIORES | | 1.500.0000-000 000 | 3.000,00 |
| 437 | | 3.1.90.94.00 | INDENIZAÇÕES E RESTITUIÇÕES TRABALHISTAS | | 1.500.0000-000 000 | 1.000,00 |
| 438 | | 3.1.91.13.00 | CONTRIBUIÇÕES PATRONAIS | | 1.500.0000-000 000 | 35.000,00 |
| 439 | | 3.3.90.08.00 | OUTROS BENEFÍCIOS ASSISTENCIAIS DO SERVIDOR E DC | | 1.500.0000-000 000 | 2.500,00 |
| 440 | | 3.3.90.14.00 | DIÁRIAS - CIVIL | | 1.500.0000-000 000 | 13.000,00 |
| 441 | | 3.3.90.30.00 | MATERIAL DE CONSUMO | | 1.500.0000-000 000 | 94.000,00 |
| 442 | | 3.3.90.33.00 | PASSAGENS E DESPESAS COM LOCOMOÇÃO | | 1.500.0000-000 000 | 2.000,00 |
| 443 | | 3.3.90.35.00 | SERVIÇOS DE CONSULTORIA | | 1.500.0000-000 000 | 1.000,00 |
| 444 | | 3.3.90.36.00 | OUTROS SERVIÇOS DE TERCEIROS - PESSOA FÍSICA | | 1.500.0000-000 000 | 52.000,00 |
| 445 | | 3.3.90.39.00 | OUTROS SERVIÇOS DE TERCEIROS - PESSOA JURÍDICA | | 1.500.0000-000 000 | 60.000,00 |
| 446 | | 4.4.90.52.00 | EQUIPAMENTOS E MATERIAL PERMANENTE | | 1.500.0000-000 000 | 2.000,00 |
| | 04 122 0002 2061 0000 | | CONSTRUÇÃO, AMPLIAÇÃO, MANUTENÇÃO E REFORMA DE PRÓPRIOS MUNICIPAIS | | | |
| 447 | | 3.3.90.30.00 | MATERIAL DE CONSUMO | | 1.500.0000-000 000 | 10.000,00 |
| 448 | | 3.3.90.39.00 | OUTROS SERVIÇOS DE TERCEIROS - PESSOA JURÍDICA | | 1.500.0000-000 000 | 5.000,00 |
| 449 | | 4.4.90.30.00 | MATERIAL DE CONSUMO | | 1.700.0000-000 000 | 1.000,00 |
| 450 | | 4.4.90.39.00 | OUTROS SERVIÇOS DE TERCEIROS - PESSOA JURÍDICA | | 1.700.0000-000 000 | 1.000,00 |
| 451 | | 4.4.90.51.00 | OBRAS E INSTALAÇÕES | | 1.500.0000-000 000 | 200.000,00 |
| 452 | | 4.4.90.51.00 | OBRAS E INSTALAÇÕES | | 1.700.0000-000 000 | 240.000,00 |
| 453 | | 4.4.90.93.00 | INDENIZAÇÕES E RESTITUIÇÕES | | 1.700.0000-000 000 | 1.000,00 |
| | 27 | | Desporto e Lazer | | | |
| | 27 812 | | Desporto Comunitário | | | |
| | 27 812 0002 | | IMPLEMENTAÇÃO E APOIO Á MANUTENÇÃO DA GESTÃO PÚBLICA | | | |
| | 27 812 0002 2086 0000 | | MANUTENÇÃO DO DEPARTAMENTO DE ESPORTE E DAS ATIVIDADES ESPORTIVAS | | | |
| 454 | | 3.1.90.11.00 | VENCIMENTOS E VANTAGENS FIXAS - PESSOAL CIVIL | | 1.500.0000-000 000 | 1.000,00 |
| 455 | | 3.1.90.13.00 | OBRIGAÇÕES PATRONAIS | | 1.500.0000-000 000 | 500,00 |
| 456 | | 3.1.90.92.00 | DESPESAS DE EXERCÍCIOS ANTERIORES | | 1.500.0000-000 000 | 1.000,00 |
| 457 | | 3.1.90.94.00 | INDENIZAÇÕES E RESTITUIÇÕES TRABALHISTAS | | 1.500.0000-000 000 | 1.000,00 |
| 458 | | 3.1.91.13.00 | CONTRIBUIÇÕES PATRONAIS | | 1.500.0000-000 000 | 500,00 |
| 459 | | 3.3.90.30.00 | MATERIAL DE CONSUMO | | 1.500.0000-000 000 | 50.000,00 |
| 460 | | 3.3.90.31.00 | PREMIAÇÕES CULTURAIS, ARTÍSTICAS, CIENTÍFICAS, DE: | | 1.500.0000-000 000 | 5.000,00 |
| 461 | | 3.3.90.32.00 | MATERIAL, BEM OU SERVIÇO PARA DISTRIBUIÇÃO GRATU | | 1.500.0000-000 000 | 1.000,00 |
| 462 | | 3.3.90.32.00 | MATERIAL, BEM OU SERVIÇO PARA DISTRIBUIÇÃO GRATU | | 1.701.0000-000 000 | 90.000,00 |
| 463 | | 3.3.90.36.00 | OUTROS SERVIÇOS DE TERCEIROS - PESSOA FÍSICA | | 1.500.0000-000 000 | 35.000,00 |
| 464 | | 3.3.90.39.00 | OUTROS SERVIÇOS DE TERCEIROS - PESSOA JURÍDICA | | 1.500.0000-000 000 | 2.000,00 |
| 465 | | 4.4.90.51.00 | OBRAS E INSTALAÇÕES | | 1.500.0000-000 000 | 1.000,00 |



PREFEITURA DE DOIS IRMAOS DO BURITI

Orçamento Programa - Exercício de 2024

FICHAS DA DESPESA

Page 7

| Entidade | Discriminação da Entidade | | | Vinc | Fte Recurso | Total Orcado |
|------------|--|--------------------|--|------|--------------------|--------------|
| Ficha CLoc | Func/Prog | Catgo | Discriminação | | | |
| 1 | PREF. MUN. DE DOIS IRMÃOS DO BURITI | | | | | |
| 466 | | 4.4.90.52.00 | EQUIPAMENTOS E MATERIAL PERMANENTE | | 1.500.0000-000 000 | 5.000,00 |
| 02 | 08 | | SECRETARIA MUNICIPAL DE ASSISTÊNCIA SOCIAL | | | |
| 02 | 08 | 01 | SECRETARIA MUNICIPAL DE ASSISTÊNCIA SOCIAL | | | |
| | 08 | | Assistência Social | | | |
| | 08 | 243 | Assistência à Criança e ao Adolescente | | | |
| | 08 | 243 0002 | IMPLEMENTAÇÃO E APOIO À MANUTENÇÃO DA GESTÃO PÚBLICA | | | |
| | 08 | 243 0002 2002 0000 | MANUTENÇÃO DO CONSELHO TUTELAR | | | |
| 513 | | 3.1.90.11.00 | VENCIMENTOS E VANTAGENS FIXAS - PESSOAL CIVIL | | 1.500.0000-000 000 | 100.000,00 |
| 514 | | 3.1.90.13.00 | OBRIGAÇÕES PATRONAIS | | 1.500.0000-000 000 | 15.000,00 |
| 515 | | 3.1.90.92.00 | DESPESAS DE EXERCÍCIOS ANTERIORES | | 1.500.0000-000 000 | 1.000,00 |
| 516 | | 3.1.90.94.00 | INDENIZAÇÕES E RESTITUIÇÕES TRABALHISTAS | | 1.500.0000-000 000 | 1.000,00 |
| 517 | | 3.1.91.13.00 | CONTRIBUIÇÕES PATRONAIS | | 1.500.0000-000 000 | 4.000,00 |
| 518 | | 3.3.90.08.00 | OUTROS BENEFÍCIOS ASSISTENCIAIS DO SERVIDOR E DC | | 1.500.0000-000 000 | 1.500,00 |
| 519 | | 3.3.90.14.00 | DIÁRIAS - CIVIL | | 1.500.0000-000 000 | 3.000,00 |
| 520 | | 3.3.90.30.00 | MATERIAL DE CONSUMO | | 1.500.0000-000 000 | 5.000,00 |
| 521 | | 3.3.90.33.00 | PASSAGENS E DESPESAS COM LOCOMOÇÃO | | 1.500.0000-000 000 | 2.000,00 |
| 522 | | 3.3.90.36.00 | OUTROS SERVIÇOS DE TERCEIROS - PESSOA FÍSICA | | 1.500.0000-000 000 | 1.000,00 |
| 523 | | 3.3.90.39.00 | OUTROS SERVIÇOS DE TERCEIROS - PESSOA JURÍDICA | | 1.500.0000-000 000 | 1.000,00 |
| 524 | | 4.4.90.52.00 | EQUIPAMENTOS E MATERIAL PERMANENTE | | 1.500.0000-000 000 | 1.000,00 |
| 02 | 09 | | SECRETARIA MUNICIPAL DE OBRAS E SERVIÇOS URBANOS | | | |
| 02 | 09 | 01 | SECRETARIA MUNICIPAL DE OBRAS E SERVIÇOS URBANOS | | | |
| | 04 | | Administração | | | |
| | 04 | 122 | Administração Geral | | | |
| | 04 | 122 0002 | IMPLEMENTAÇÃO E APOIO À MANUTENÇÃO DA GESTÃO PÚBLICA | | | |
| | 04 | 122 0002 2024 0000 | MANUTENÇÃO DA SECRETARIA MUNICIPAL DE OBRAS E SERVIÇOS URBANOS | | | |
| 621 | | 3.1.90.04.00 | CONTRATAÇÃO POR TEMPO DETERMINADO | | 1.500.0000-000 000 | 1.000,00 |
| 622 | | 3.1.90.11.00 | VENCIMENTOS E VANTAGENS FIXAS - PESSOAL CIVIL | | 1.500.0000-000 000 | 2.140.000,00 |
| 623 | | 3.1.90.11.74 | SUBSÍDIOS (EXCETO AGENTES POLÍTICOS) | | 1.500.0000-000 000 | 85.000,00 |
| 624 | | 3.1.90.13.00 | OBRIGAÇÕES PATRONAIS | | 1.500.0000-000 000 | 150.000,00 |
| 625 | | 3.1.90.92.00 | DESPESAS DE EXERCÍCIOS ANTERIORES | | 1.500.0000-000 000 | 1.000,00 |
| 626 | | 3.1.90.94.00 | INDENIZAÇÕES E RESTITUIÇÕES TRABALHISTAS | | 1.500.0000-000 000 | 1.000,00 |
| 627 | | 3.1.91.13.00 | CONTRIBUIÇÕES PATRONAIS | | 1.500.0000-000 000 | 272.000,00 |
| 628 | | 3.3.90.08.00 | OUTROS BENEFÍCIOS ASSISTENCIAIS DO SERVIDOR E DC | | 1.500.0000-000 000 | 2.000,00 |
| 629 | | 3.3.90.14.00 | DIÁRIAS - CIVIL | | 1.500.0000-000 000 | 5.000,00 |
| 630 | | 3.3.90.30.00 | MATERIAL DE CONSUMO | | 1.500.0000-000 000 | 345.000,00 |
| 631 | | 3.3.90.30.00 | MATERIAL DE CONSUMO | | 1.501.0000-000 000 | 96.000,00 |
| 632 | | 3.3.90.33.00 | PASSAGENS E DESPESAS COM LOCOMOÇÃO | | 1.500.0000-000 000 | 2.000,00 |
| 633 | | 3.3.90.35.00 | SERVIÇOS DE CONSULTORIA | | 1.500.0000-000 000 | 1.000,00 |
| 634 | | 3.3.90.36.00 | OUTROS SERVIÇOS DE TERCEIROS - PESSOA FÍSICA | | 1.500.0000-000 000 | 325.000,00 |
| 635 | | 3.3.90.39.00 | OUTROS SERVIÇOS DE TERCEIROS - PESSOA JURÍDICA | | 1.500.0000-000 000 | 162.000,00 |
| 636 | | 4.4.90.51.00 | OBRAS E INSTALAÇÕES | | 1.500.0000-000 000 | 1.000,00 |
| 637 | | 4.4.90.51.00 | OBRAS E INSTALAÇÕES | | 1.701.0000-000 000 | 395.000,00 |
| 638 | | 4.4.90.52.00 | EQUIPAMENTOS E MATERIAL PERMANENTE | | 1.500.0000-000 000 | 20.000,00 |
| 639 | | 4.4.90.52.00 | EQUIPAMENTOS E MATERIAL PERMANENTE | | 1.701.0000-000 000 | 25.000,00 |
| 640 | | 4.4.90.61.00 | AQUISIÇÃO DE IMÓVEIS | | 1.500.0000-000 000 | 1.000,00 |
| 06 | | | Segurança Pública | | | |
| 06 | 182 | | Defesa Civil | | | |
| 06 | 182 0002 | | IMPLEMENTAÇÃO E APOIO À MANUTENÇÃO DA GESTÃO PÚBLICA | | | |
| 06 | 182 0002 2014 0000 | | MANUTENÇÃO DA DEFESA CIVIL | | | |
| 641 | | 3.3.90.14.00 | DIÁRIAS - CIVIL | | 1.500.0000-000 000 | 1.000,00 |
| 642 | | 3.3.90.30.00 | MATERIAL DE CONSUMO | | 1.500.0000-000 000 | 8.500,00 |
| 643 | | 3.3.90.32.00 | MATERIAL, BEM OU SERVIÇO PARA DISTRIBUIÇÃO GRATU | | 1.500.0000-000 000 | 1.000,00 |
| 644 | | 3.3.90.33.00 | PASSAGENS E DESPESAS COM LOCOMOÇÃO | | 1.500.0000-000 000 | 1.000,00 |
| 645 | | 3.3.90.36.00 | OUTROS SERVIÇOS DE TERCEIROS - PESSOA FÍSICA | | 1.500.0000-000 000 | 1.000,00 |
| 646 | | 3.3.90.39.00 | OUTROS SERVIÇOS DE TERCEIROS - PESSOA JURÍDICA | | 1.500.0000-000 000 | 3.000,00 |
| 647 | | 3.3.90.48.00 | OUTROS AUXÍLIOS FINANCEIROS A PESSOAS FÍSICAS | | 1.500.0000-000 000 | 1.000,00 |



PREFEITURA DE DOIS IRMAOS DO BURITI

Orçamento Programa - Exercício de 2024

FICHAS DA DESPESA

Page 8

| Entidade | Discriminação da Entidade | | | Vinc | Fte Recurso | Total Orcado |
|------------|--|--------------|---|------|--------------------|--------------|
| Ficha CLoc | Func/Prog | Catgo | Discriminação | | | |
| 1 | PREF. MUN. DE DOIS IRMÃOS DO BURITI | | | | | |
| 648 | | 3.3.90.93.00 | INDENIZAÇÕES E RESTITUIÇÕES | | 1.500.0000-000 000 | 1.000,00 |
| 649 | | 4.4.90.52.00 | EQUIPAMENTOS E MATERIAL PERMANENTE | | 1.500.0000-000 000 | 1.000,00 |
| | 15 | | Urbanismo | | | |
| | 15 451 | | Infra-Estrutura Urbana | | | |
| | 15 451 0002 | | IMPLEMENTAÇÃO E APOIO À MANUTENÇÃO DA GESTÃO PÚBLICA | | | |
| | 15 451 0002 2078 0000 | | MANUTENÇÃO DO CEMITÉRIO MUNICIPAL | | | |
| 650 | | 3.3.90.30.00 | MATERIAL DE CONSUMO | | 1.500.0000-000 000 | 8.000,00 |
| 651 | | 3.3.90.36.00 | OUTROS SERVIÇOS DE TERCEIROS - PESSOA FÍSICA | | 1.500.0000-000 000 | 5.000,00 |
| 652 | | 3.3.90.39.00 | OUTROS SERVIÇOS DE TERCEIROS - PESSOA JURÍDICA | | 1.500.0000-000 000 | 5.000,00 |
| 653 | | 4.4.90.51.00 | OBRAS E INSTALAÇÕES | | 1.500.0000-000 000 | 1.000,00 |
| 654 | | 4.4.90.52.00 | EQUIPAMENTOS E MATERIAL PERMANENTE | | 1.500.0000-000 000 | 3.000,00 |
| 655 | | 4.4.90.61.00 | AQUISIÇÃO DE IMÓVEIS | | 1.500.0000-000 000 | 1.000,00 |
| | 15 452 | | Serviços Urbanos | | | |
| | 15 452 0002 | | IMPLEMENTAÇÃO E APOIO À MANUTENÇÃO DA GESTÃO PÚBLICA | | | |
| | 15 452 0002 2015 0000 | | MANUTENÇÃO DOS SERVIÇOS URBANOS | | | |
| 656 | | 3.3.90.14.00 | DIÁRIAS - CIVIL | | 1.500.0000-000 000 | 3.000,00 |
| 657 | | 3.3.90.30.00 | MATERIAL DE CONSUMO | | 1.500.0000-000 000 | 85.000,00 |
| 658 | | 3.3.90.30.00 | MATERIAL DE CONSUMO | | 1.705.0000-000 000 | 1.000,00 |
| 659 | | 3.3.90.30.00 | MATERIAL DE CONSUMO | | 1.708.0000-000 000 | 1.000,00 |
| 660 | | 3.3.90.30.00 | MATERIAL DE CONSUMO | | 1.720.0000-000 000 | 15.000,00 |
| 661 | | 3.3.90.30.00 | MATERIAL DE CONSUMO | | 1.750.0000-000 000 | 4.000,00 |
| 662 | | 3.3.90.36.00 | OUTROS SERVIÇOS DE TERCEIROS - PESSOA FÍSICA | | 1.500.0000-000 000 | 316.000,00 |
| 663 | | 3.3.90.36.00 | OUTROS SERVIÇOS DE TERCEIROS - PESSOA FÍSICA | | 1.720.0000-000 000 | 10.000,00 |
| 664 | | 3.3.90.39.00 | OUTROS SERVIÇOS DE TERCEIROS - PESSOA JURÍDICA | | 1.500.0000-000 000 | 185.000,00 |
| 665 | | 3.3.90.39.00 | OUTROS SERVIÇOS DE TERCEIROS - PESSOA JURÍDICA | | 1.720.0000-000 000 | 265.000,00 |
| 666 | | 3.3.90.39.00 | OUTROS SERVIÇOS DE TERCEIROS - PESSOA JURÍDICA | | 1.750.0000-000 000 | 1.000,00 |
| 667 | | 4.4.90.51.00 | OBRAS E INSTALAÇÕES | | 1.700.0000-000 000 | 400.000,00 |
| 668 | | 4.4.90.51.00 | OBRAS E INSTALAÇÕES | | 1.720.0000-000 000 | 25.000,00 |
| 669 | | 4.4.90.52.00 | EQUIPAMENTOS E MATERIAL PERMANENTE | | 1.500.0000-000 000 | 5.000,00 |
| 670 | | 4.4.90.52.00 | EQUIPAMENTOS E MATERIAL PERMANENTE | | 1.700.0000-000 000 | 10.000,00 |
| 671 | | 4.4.90.52.00 | EQUIPAMENTOS E MATERIAL PERMANENTE | | 1.720.0000-000 000 | 25.000,00 |
| 672 | | 4.4.90.52.00 | EQUIPAMENTOS E MATERIAL PERMANENTE | | 1.750.0000-000 000 | 1.000,00 |
| | 15 452 0002 2074 0000 | | OBRAS E/OU MANUTENÇÃO DE PAVIMENTAÇÃO ASFÁLTICA, DRENAGEM, MEIO FIO, CALÇADAS, GALERIAS DE ÁGUAS PLUVIAIS E BUEIROS | | | |
| 673 | | 3.3.90.30.00 | MATERIAL DE CONSUMO | | 1.500.0000-000 000 | 50.000,00 |
| 674 | | 3.3.90.30.00 | MATERIAL DE CONSUMO | | 1.799.7400-000 000 | 712.000,00 |
| 675 | | 3.3.90.36.00 | OUTROS SERVIÇOS DE TERCEIROS - PESSOA FÍSICA | | 1.500.0000-000 000 | 36.000,00 |
| 676 | | 3.3.90.36.00 | OUTROS SERVIÇOS DE TERCEIROS - PESSOA FÍSICA | | 1.799.7400-000 000 | 16.000,00 |
| 677 | | 3.3.90.39.00 | OUTROS SERVIÇOS DE TERCEIROS - PESSOA JURÍDICA | | 1.500.0000-000 000 | 42.000,00 |
| 678 | | 3.3.90.39.00 | OUTROS SERVIÇOS DE TERCEIROS - PESSOA JURÍDICA | | 1.799.7400-000 000 | 365.000,00 |
| 679 | | 4.4.90.51.00 | OBRAS E INSTALAÇÕES | | 1.500.0000-000 000 | 25.000,00 |
| 680 | | 4.4.90.51.00 | OBRAS E INSTALAÇÕES | | 1.700.0000-000 000 | 800.000,00 |
| 681 | | 4.4.90.51.00 | OBRAS E INSTALAÇÕES | | 1.701.0000-000 000 | 700.000,00 |
| 682 | | 4.4.90.51.00 | OBRAS E INSTALAÇÕES | | 1.706.3110-000 000 | 500.000,00 |
| 683 | | 4.4.90.51.00 | OBRAS E INSTALAÇÕES | | 1.754.0000-000 000 | 1.000.000,00 |
| 684 | | 4.4.90.93.00 | INDENIZAÇÕES E RESTITUIÇÕES | | 1.700.0000-000 000 | 1.000,00 |
| 685 | | 4.4.90.93.00 | INDENIZAÇÕES E RESTITUIÇÕES | | 1.701.0000-000 000 | 1.000,00 |
| | 16 | | Habitação | | | |
| | 16 482 | | Habitação Urbana | | | |
| | 16 482 0002 | | IMPLEMENTAÇÃO E APOIO À MANUTENÇÃO DA GESTÃO PÚBLICA | | | |
| | 16 482 0002 2075 0000 | | CONSTRUÇÃO DE MORADIAS POPULARES E/OU CONJUNTOS HABITACIONAIS | | | |
| 686 | | 4.4.90.30.00 | MATERIAL DE CONSUMO | | 1.701.0000-000 000 | 800.000,00 |
| 687 | | 4.4.90.39.00 | OUTROS SERVIÇOS DE TERCEIROS - PESSOA JURÍDICA | | 1.701.0000-000 000 | 600.000,00 |
| 688 | | 4.4.90.93.00 | INDENIZAÇÕES E RESTITUIÇÕES | | 1.701.0000-000 000 | 1.000,00 |
| | 25 | | Energia | | | |



PREFEITURA DE DOIS IRMAOS DO BURITI

Orçamento Programa - Exercício de 2024

FICHAS DA DESPESA

Page 9

| Entidade | Discriminação da Entidade | | | Vinc | Fte Recurso | Total Orcado |
|------------|--|--------------------|---|------|--------------------|--------------|
| Ficha CLoc | Func/Prog | Catgo | Discriminação | | | |
| 1 | PREF. MUN. DE DOIS IRMÃOS DO BURITI | | | | | |
| | 25 | 752 | Energia Elétrica | | | |
| | 25 | 752 0002 | IMPLEMENTAÇÃO E APOIO À MANUTENÇÃO DA GESTÃO PÚBLICA | | | |
| | 25 | 752 0002 2016 0000 | MANUTENÇÃO DA ILUMINAÇÃO PÚBLICA | | | |
| 689 | | 3.3.90.30.00 | MATERIAL DE CONSUMO | | 1.751.0000-000 000 | 424.000,00 |
| 690 | | 3.3.90.36.00 | OUTROS SERVIÇOS DE TERCEIROS - PESSOA FÍSICA | | 1.751.0000-000 000 | 53.000,00 |
| 691 | | 3.3.90.39.00 | OUTROS SERVIÇOS DE TERCEIROS - PESSOA JURÍDICA | | 1.751.0000-000 000 | 567.000,00 |
| 692 | | 4.4.90.51.00 | OBRAS E INSTALAÇÕES | | 1.751.0000-000 000 | 1.000,00 |
| 693 | | 4.4.90.52.00 | EQUIPAMENTOS E MATERIAL PERMANENTE | | 1.751.0000-000 000 | 5.000,00 |
| | 26 | | Transporte | | | |
| | 26 | 782 | Transporte Rodoviário | | | |
| | 26 | 782 0002 | IMPLEMENTAÇÃO E APOIO À MANUTENÇÃO DA GESTÃO PÚBLICA | | | |
| | 26 | 782 0002 2073 0000 | MANUTENÇÃO E/OU CONSTRUÇÃO DE PONTES, ATERROS, ESTRADAS, ADUELAS E CASCALHAMENTO DE VIAS VICINAIS | | | |
| 694 | | 3.3.90.30.00 | MATERIAL DE CONSUMO | | 1.799.7400-000 000 | 1.178.000,00 |
| 695 | | 3.3.90.36.00 | OUTROS SERVIÇOS DE TERCEIROS - PESSOA FÍSICA | | 1.799.7400-000 000 | 200.000,00 |
| 696 | | 3.3.90.39.00 | OUTROS SERVIÇOS DE TERCEIROS - PESSOA JURÍDICA | | 1.799.7400-000 000 | 515.000,00 |
| 697 | | 4.4.90.51.00 | OBRAS E INSTALAÇÕES | | 1.799.7400-000 000 | 1.000,00 |
| 698 | | 4.4.90.52.00 | EQUIPAMENTOS E MATERIAL PERMANENTE | | 1.799.7400-000 000 | 2.000,00 |
| | 02 | 10 | SECRETARIA MUNICIPAL DE DESENVOLVIMENTO RURAL | | | |
| | 02 | 10 01 | SECRETARIA MUNICIPAL DE DESENVOLVIMENTO RURAL | | | |
| | 04 | | Administração | | | |
| | 04 | 122 | Administração Geral | | | |
| | 04 | 122 0002 | IMPLEMENTAÇÃO E APOIO À MANUTENÇÃO DA GESTÃO PÚBLICA | | | |
| | 04 | 122 0002 2023 0000 | MANUTENÇÃO DA SECRETARIA MUNICIPAL DE DESENVOLVIMENTO RURAL | | | |
| 718 | | 3.1.90.04.00 | CONTRATAÇÃO POR TEMPO DETERMINADO | | 1.500.0000-000 000 | 1.000,00 |
| 719 | | 3.1.90.11.00 | VENCIMENTOS E VANTAGENS FIXAS - PESSOAL CIVIL | | 1.500.0000-000 000 | 350.000,00 |
| 720 | | 3.1.90.11.74 | SUBSÍDIOS (EXCETO AGENTES POLÍTICOS) | | 1.500.0000-000 000 | 85.000,00 |
| 721 | | 3.1.90.13.00 | OBRIGAÇÕES PATRONAIS | | 1.500.0000-000 000 | 52.000,00 |
| 722 | | 3.1.90.92.00 | DESPESAS DE EXERCÍCIOS ANTERIORES | | 1.500.0000-000 000 | 3.000,00 |
| 723 | | 3.1.90.94.00 | INDENIZAÇÕES E RESTITUIÇÕES TRABALHISTAS | | 1.500.0000-000 000 | 1.000,00 |
| 724 | | 3.1.91.13.00 | CONTRIBUIÇÕES PATRONAIS | | 1.500.0000-000 000 | 30.000,00 |
| 725 | | 3.3.90.08.00 | OUTROS BENEFÍCIOS ASSISTENCIAIS DO SERVIDOR E DC | | 1.500.0000-000 000 | 1.000,00 |
| 726 | | 3.3.90.14.00 | DIÁRIAS - CIVIL | | 1.500.0000-000 000 | 3.000,00 |
| 727 | | 3.3.90.30.00 | MATERIAL DE CONSUMO | | 1.500.0000-000 000 | 110.000,00 |
| 728 | | 3.3.90.36.00 | OUTROS SERVIÇOS DE TERCEIROS - PESSOA FÍSICA | | 1.500.0000-000 000 | 1.000,00 |
| 729 | | 3.3.90.39.00 | OUTROS SERVIÇOS DE TERCEIROS - PESSOA JURÍDICA | | 1.500.0000-000 000 | 110.000,00 |
| 730 | | 4.4.90.51.00 | OBRAS E INSTALAÇÕES | | 1.500.0000-000 000 | 1.000,00 |
| 731 | | 4.4.90.52.00 | EQUIPAMENTOS E MATERIAL PERMANENTE | | 1.500.0000-000 000 | 10.000,00 |
| 732 | | 4.4.90.52.00 | EQUIPAMENTOS E MATERIAL PERMANENTE | | 1.700.0000-000 000 | 7.000,00 |
| 733 | | 4.4.90.93.00 | INDENIZAÇÕES E RESTITUIÇÕES | | 1.700.0000-000 000 | 1.000,00 |
| | 20 | | Agricultura | | | |
| | 20 | 605 | Abastecimento | | | |
| | 20 | 605 0002 | IMPLEMENTAÇÃO E APOIO À MANUTENÇÃO DA GESTÃO PÚBLICA | | | |
| | 20 | 605 0002 1000 0000 | CRIAÇÃO DO CENTRO DE ABASTECIMENTO E COMERCIALIZAÇÃO | | | |
| 734 | | 3.3.90.36.00 | OUTROS SERVIÇOS DE TERCEIROS - PESSOA FÍSICA | | 1.799.7400-000 000 | 1.000,00 |
| 735 | | 4.4.90.51.00 | OBRAS E INSTALAÇÕES | | 1.500.0000-000 000 | 180.000,00 |
| | 20 | 606 | Extensão Rural | | | |
| | 20 | 606 0002 | IMPLEMENTAÇÃO E APOIO À MANUTENÇÃO DA GESTÃO PÚBLICA | | | |
| | 20 | 606 0002 1000 0000 | CRIAÇÃO DO CENTRO DE ABASTECIMENTO E COMERCIALIZAÇÃO | | | |
| 736 | | 4.4.90.51.00 | OBRAS E INSTALAÇÕES | | 1.700.0000-000 000 | 800.000,00 |
| 737 | | 4.4.90.51.00 | OBRAS E INSTALAÇÕES | | 1.701.0000-000 000 | 100.000,00 |
| 738 | | 4.4.90.93.00 | INDENIZAÇÕES E RESTITUIÇÕES | | 1.700.0000-000 000 | 1.000,00 |



PREFEITURA DE DOIS IRMAOS DO BURITI

Orçamento Programa - Exercício de 2024

FICHAS DA DESPESA

Page 10

| Entidade | Discriminação da Entidade | | | Vinc | Fte Recurso | Total Orcado |
|-----------------------|--|-------|---|------|--------------------|--------------|
| Ficha CLoc | Func/Prog | Catgo | Discriminação | | | |
| 1 | PREF. MUN. DE DOIS IRMÃOS DO BURITI | | | | | |
| 739 | 4.4.90.93.00 | | INDENIZAÇÕES E RESTITUIÇÕES | | 1.701.0000-000 000 | 1.000,00 |
| | 20 606 0002 2000 0000 | | MANUTENÇÃO DAS ATIVIDADES DE APOIO À AGROPECUARIA | | | |
| 740 | 3.3.90.14.00 | | DIÁRIAS - CIVIL | | 1.500.0000-000 000 | 3.000,00 |
| 741 | 3.3.90.30.00 | | MATERIAL DE CONSUMO | | 1.500.0000-000 000 | 107.000,00 |
| 742 | 3.3.90.30.00 | | MATERIAL DE CONSUMO | | 1.799.7400-000 000 | 210.000,00 |
| 743 | 3.3.90.36.00 | | OUTROS SERVIÇOS DE TERCEIROS - PESSOA FÍSICA | | 1.500.0000-000 000 | 70.000,00 |
| 744 | 3.3.90.39.00 | | OUTROS SERVIÇOS DE TERCEIROS - PESSOA JURÍDICA | | 1.500.0000-000 000 | 25.000,00 |
| 745 | 3.3.90.39.00 | | OUTROS SERVIÇOS DE TERCEIROS - PESSOA JURÍDICA | | 1.799.7400-000 000 | 80.000,00 |
| 746 | 4.4.90.51.00 | | OBRAS E INSTALAÇÕES | | 1.700.0000-000 000 | 500.000,00 |
| 747 | 4.4.90.52.00 | | EQUIPAMENTOS E MATERIAL PERMANENTE | | 1.700.0000-000 000 | 1.500.000,00 |
| | 20 606 0002 2035 0000 | | MANUTENÇÃO DA DEFESA SANITÁRIA NA AGROPECUARIA | | | |
| 748 | 3.3.90.14.00 | | DIÁRIAS - CIVIL | | 1.500.0000-000 000 | 2.500,00 |
| 749 | 3.3.90.30.00 | | MATERIAL DE CONSUMO | | 1.500.0000-000 000 | 1.000,00 |
| 750 | 4.4.90.52.00 | | EQUIPAMENTOS E MATERIAL PERMANENTE | | 1.500.0000-000 000 | 1.000,00 |
| 02 11 | SECRETARIA MUNICIPAL DE TURISMO | | | | | |
| 02 11 03 | SECRETARIA MUNICIPAL DE TURISMO | | | | | |
| 04 | Administração | | | | | |
| 04 695 | Turismo | | | | | |
| 04 695 0002 | IMPLEMENTAÇÃO E APOIO À MANUTENÇÃO DA GESTÃO PÚBLICA | | | | | |
| 04 695 0002 2027 0000 | MANUTENÇÃO DA SECRETARIA MUNICIPAL DE TURISMO | | | | | |
| 822 | 3.1.90.04.00 | | CONTRATAÇÃO POR TEMPO DETERMINADO | | 1.500.0000-000 000 | 1.000,00 |
| 823 | 3.1.90.11.00 | | VENCIMENTOS E VANTAGENS FIXAS - PESSOAL CIVIL | | 1.500.0000-000 000 | 15.000,00 |
| 824 | 3.1.90.11.74 | | SUBSIDIOS (EXCETO AGENTES POLÍTICOS) | | 1.500.0000-000 000 | 85.000,00 |
| 825 | 3.1.90.13.00 | | OBRIGAÇÕES PATRONAIS | | 1.500.0000-000 000 | 15.000,00 |
| 826 | 3.1.90.92.00 | | DESPESAS DE EXERCÍCIOS ANTERIORES | | 1.500.0000-000 000 | 1.000,00 |
| 827 | 3.1.90.94.00 | | INDENIZAÇÕES E RESTITUIÇÕES TRABALHISTAS | | 1.500.0000-000 000 | 1.000,00 |
| 828 | 3.1.91.13.00 | | CONTRIBUIÇÕES PATRONAIS | | 1.500.0000-000 000 | 5.000,00 |
| 829 | 3.3.90.08.00 | | OUTROS BENEFÍCIOS ASSISTENCIAIS DO SERVIDOR E DC | | 1.500.0000-000 000 | 500,00 |
| 830 | 3.3.90.14.00 | | DIÁRIAS - CIVIL | | 1.500.0000-000 000 | 1.000,00 |
| 831 | 3.3.90.30.00 | | MATERIAL DE CONSUMO | | 1.500.0000-000 000 | 5.000,00 |
| 832 | 3.3.90.31.00 | | PREMIAÇÕES CULTURAIS, ARTÍSTICAS, CIENTÍFICAS, DE | | 1.500.0000-000 000 | 1.000,00 |
| 833 | 3.3.90.32.00 | | MATERIAL, BEM OU SERVIÇO PARA DISTRIBUIÇÃO GRATU | | 1.500.0000-000 000 | 1.000,00 |
| 834 | 3.3.90.33.00 | | PASSAGENS E DESPESAS COM LOCOMOÇÃO | | 1.500.0000-000 000 | 1.000,00 |
| 835 | 3.3.90.36.00 | | OUTROS SERVIÇOS DE TERCEIROS - PESSOA FÍSICA | | 1.500.0000-000 000 | 1.000,00 |
| 836 | 3.3.90.39.00 | | OUTROS SERVIÇOS DE TERCEIROS - PESSOA JURÍDICA | | 1.500.0000-000 000 | 9.500,00 |
| 837 | 4.4.90.51.00 | | OBRAS E INSTALAÇÕES | | 1.500.0000-000 000 | 1.000,00 |
| 838 | 4.4.90.52.00 | | EQUIPAMENTOS E MATERIAL PERMANENTE | | 1.500.0000-000 000 | 5.000,00 |
| 02 12 | SECRETARIA MUNICIPAL DE ASSUNTOS INDÍGENAS | | | | | |
| 02 12 01 | SECRETARIA MUNICIPAL DE ASSUNTOS INDÍGENAS | | | | | |
| 04 | Administração | | | | | |
| 04 122 | Administração Geral | | | | | |
| 04 122 0002 | IMPLEMENTAÇÃO E APOIO À MANUTENÇÃO DA GESTÃO PÚBLICA | | | | | |
| 04 122 0002 2026 0000 | MANUTENÇÃO DA SECRETARIA MUNICIPAL DE ASSUNTOS INDÍGENAS | | | | | |
| 839 | 3.1.90.04.00 | | CONTRATAÇÃO POR TEMPO DETERMINADO | | 1.500.0000-000 000 | 1.000,00 |
| 840 | 3.1.90.11.00 | | VENCIMENTOS E VANTAGENS FIXAS - PESSOAL CIVIL | | 1.500.0000-000 000 | 225.000,00 |
| 841 | 3.1.90.11.74 | | SUBSIDIOS (EXCETO AGENTES POLÍTICOS) | | 1.500.0000-000 000 | 85.000,00 |
| 842 | 3.1.90.13.00 | | OBRIGAÇÕES PATRONAIS | | 1.500.0000-000 000 | 38.000,00 |
| 843 | 3.1.90.92.00 | | DESPESAS DE EXERCÍCIOS ANTERIORES | | 1.500.0000-000 000 | 5.000,00 |
| 844 | 3.1.90.94.00 | | INDENIZAÇÕES E RESTITUIÇÕES TRABALHISTAS | | 1.500.0000-000 000 | 5.000,00 |
| 845 | 3.1.91.13.00 | | CONTRIBUIÇÕES PATRONAIS | | 1.500.0000-000 000 | 20.000,00 |
| 846 | 3.3.90.08.00 | | OUTROS BENEFÍCIOS ASSISTENCIAIS DO SERVIDOR E DC | | 1.500.0000-000 000 | 3.000,00 |
| 847 | 3.3.90.30.00 | | MATERIAL DE CONSUMO | | 1.500.0000-000 000 | 210.000,00 |
| 848 | 4.4.90.52.00 | | EQUIPAMENTOS E MATERIAL PERMANENTE | | 1.500.0000-000 000 | 35.000,00 |
| 14 | Direitos da Cidadania | | | | | |
| 14 423 | Assistência aos Povos Indígenas | | | | | |
| 14 423 0002 | IMPLEMENTAÇÃO E APOIO À MANUTENÇÃO DA GESTÃO PÚBLICA | | | | | |



PREFEITURA DE DOIS IRMAOS DO BURITI

Orçamento Programa - Exercício de 2024

FICHAS DA DESPESA

Page 11

| Entidade | | Discriminação da Entidade | | | Vinc | Fte Recurso | Total Orcado |
|----------|------|--|--------------|--|------|--------------------|--------------|
| Ficha | CLoc | Func/Prog | Catgo | Discriminação | | | |
| 1 | | PREF. MUN. DE DOIS IRMÃOS DO BURITI | | | | | |
| | 14 | 423 0002 | 2004 0000 | MANUTENÇÃO DA ASSISTENCIA ÀS COMUNIDADES INDIGENAS | | | |
| 849 | | | 3.3.90.14.00 | DIÁRIAS - CIVIL | | 1.500.0000-000 000 | 1.000,00 |
| 850 | | | 3.3.90.30.00 | MATERIAL DE CONSUMO | | 1.500.0000-000 000 | 540.000,00 |
| 851 | | | 3.3.90.30.00 | MATERIAL DE CONSUMO | | 1.799.7400-000 000 | 210.000,00 |
| 852 | | | 3.3.90.36.00 | OUTROS SERVIÇOS DE TERCEIROS - PESSOA FÍSICA | | 1.500.0000-000 000 | 274.000,00 |
| 853 | | | 3.3.90.36.00 | OUTROS SERVIÇOS DE TERCEIROS - PESSOA FÍSICA | | 1.799.7400-000 000 | 40.000,00 |
| 854 | | | 3.3.90.39.00 | OUTROS SERVIÇOS DE TERCEIROS - PESSOA JURÍDICA | | 1.500.0000-000 000 | 285.000,00 |
| 855 | | | 3.3.90.39.00 | OUTROS SERVIÇOS DE TERCEIROS - PESSOA JURÍDICA | | 1.799.7400-000 000 | 80.000,00 |
| 856 | | | 4.4.90.51.00 | OBRAS E INSTALAÇÕES | | 1.500.0000-000 000 | 1.000,00 |
| 857 | | | 4.4.90.52.00 | EQUIPAMENTOS E MATERIAL PERMANENTE | | 1.500.0000-000 000 | 1.000,00 |



PREFEITURA DE DOIS IRMAOS DO BURITI

Orçamento Programa - Exercício de 2024

FICHAS DA DESPESA

Page 12

| Entidade | Discriminação da Entidade | | | Vinc | Fte Recurso | Total Orcado |
|-----------------------|---|-------|--|------|--------------------|--------------|
| Ficha CLoc | Func/Prog | Catgo | Discriminação | | | |
| 2 | FUNDO MUNICIPAL DE SAÚDE | | | | | |
| 02 | PODER EXECUTIVO | | | | | |
| 02 05 | SECRETARIA MUNICIPAL DE SAÚDE | | | | | |
| 02 05 02 | FUNDO MUNICIPAL DE SAÚDE | | | | | |
| 10 | Saúde | | | | | |
| 10 122 | Administração Geral | | | | | |
| 10 122 0003 | IMPLEMENTAÇÃO SAÚDE DE QUALIDADE | | | | | |
| 10 122 0003 2031 0000 | MANUTENÇÃO DAS ATIVIDADES SECRETARIA MUNICIPAL DE SAÚDE | | | | | |
| 133 | 3.1.90.11.00 | | VENCIMENTOS E VANTAGENS FIXAS - PESSOAL CIVIL | | 1.500.1002-000 000 | 3.650.000,00 |
| 134 | 3.1.90.11.74 | | SUBSIDIOS (EXCETO AGENTES POLÍTICOS) | | 1.500.1002-000 000 | 85.000,00 |
| 135 | 3.1.90.13.00 | | OBRIGAÇÕES PATRONAIS | | 1.500.1002-000 000 | 160.000,00 |
| 136 | 3.1.90.92.00 | | DESPESAS DE EXERCÍCIOS ANTERIORES | | 1.500.1002-000 000 | 1.000,00 |
| 137 | 3.1.90.94.00 | | INDENIZAÇÕES E RESTITUIÇÕES TRABALHISTAS | | 1.500.1002-000 000 | 1.000,00 |
| 138 | 3.1.91.13.00 | | CONTRIBUIÇÕES PATRONAIS | | 1.500.1002-000 000 | 160.000,00 |
| 139 | 3.3.90.08.00 | | OUTROS BENEFÍCIOS ASSISTENCIAIS DO SERVIDOR E DC | | 1.500.1002-000 000 | 7.000,00 |
| 140 | 3.3.90.14.00 | | DIÁRIAS - CIVIL | | 1.500.1002-000 000 | 10.000,00 |
| 141 | 3.3.90.30.00 | | MATERIAL DE CONSUMO | | 1.500.1002-000 000 | 500.000,00 |
| 142 | 3.3.90.35.00 | | SERVIÇOS DE CONSULTORIA | | 1.500.1002-000 000 | 5.000,00 |
| 143 | 3.3.90.36.00 | | OUTROS SERVIÇOS DE TERCEIROS - PESSOA FÍSICA | | 1.500.1002-000 000 | 139.000,00 |
| 144 | 3.3.90.39.00 | | OUTROS SERVIÇOS DE TERCEIROS - PESSOA JURÍDICA | | 1.500.1002-000 000 | 330.000,00 |
| 145 | 3.3.90.40.00 | | SERVIÇOS DE TECNOLOGIA DA INFORMAÇÃO E COMUNIC | | 1.500.1002-000 000 | 50.000,00 |
| 146 | 3.3.90.91.00 | | SENTENÇAS JUDICIAIS | | 1.500.1002-000 000 | 19.000,00 |
| 147 | 3.3.90.92.00 | | DESPESAS DE EXERCÍCIOS ANTERIORES | | 1.500.1002-000 000 | 10.000,00 |
| 148 | 4.4.90.51.00 | | OBRAS E INSTALAÇÕES | | 1.500.1002-000 000 | 5.000,00 |
| 149 | 4.4.90.52.00 | | EQUIPAMENTOS E MATERIAL PERMANENTE | | 1.500.1002-000 000 | 50.000,00 |
| 10 122 0007 | ENFRENTAMENTO DA EMERGÊNCIA COVID-19 | | | | | |
| 10 122 0007 2049 0000 | AÇÕES PARA ENFRENTAMENTO AO COVID - 19 | | | | | |
| 150 | 3.3.90.14.00 | | DIÁRIAS - CIVIL | | 1.500.1002-000 000 | 1.000,00 |
| 151 | 3.3.90.30.00 | | MATERIAL DE CONSUMO | | 1.500.1002-000 000 | 1.000,00 |
| 152 | 3.3.90.30.00 | | MATERIAL DE CONSUMO | | 1.602.7336-000 000 | 1.000,00 |
| 153 | 3.3.90.32.00 | | MATERIAL, BEM OU SERVIÇO PARA DISTRIBUIÇÃO GRATI | | 1.500.1002-000 000 | 1.000,00 |
| 154 | 3.3.90.32.00 | | MATERIAL, BEM OU SERVIÇO PARA DISTRIBUIÇÃO GRATI | | 1.602.7336-000 000 | 1.000,00 |
| 155 | 3.3.90.36.00 | | OUTROS SERVIÇOS DE TERCEIROS - PESSOA FÍSICA | | 1.500.1002-000 000 | 1.000,00 |
| 156 | 3.3.90.36.00 | | OUTROS SERVIÇOS DE TERCEIROS - PESSOA FÍSICA | | 1.602.7336-000 000 | 1.000,00 |
| 157 | 3.3.90.39.00 | | OUTROS SERVIÇOS DE TERCEIROS - PESSOA JURÍDICA | | 1.500.1002-000 000 | 1.000,00 |
| 158 | 3.3.90.39.00 | | OUTROS SERVIÇOS DE TERCEIROS - PESSOA JURÍDICA | | 1.602.7336-000 000 | 1.000,00 |
| 159 | 4.4.90.51.00 | | OBRAS E INSTALAÇÕES | | 1.500.1002-000 000 | 1.000,00 |
| 160 | 4.4.90.52.00 | | EQUIPAMENTOS E MATERIAL PERMANENTE | | 1.500.1002-000 000 | 1.000,00 |
| 161 | 4.4.90.52.00 | | EQUIPAMENTOS E MATERIAL PERMANENTE | | 1.602.7336-000 000 | 1.000,00 |
| 10 301 | Atenção Básica | | | | | |
| 10 301 0003 | IMPLEMENTAÇÃO SAÚDE DE QUALIDADE | | | | | |
| 10 301 0003 1002 0000 | MANUTENÇÃO DA ESTRUTURAÇÃO DOS SERVIÇOS PÚBLICO DA SAÚDE - ATENÇÃO PRIMÁRIA | | | | | |
| 162 | 4.4.90.30.00 | | MATERIAL DE CONSUMO | | 1.500.1002-000 000 | 2.000,00 |
| 163 | 4.4.90.30.00 | | MATERIAL DE CONSUMO | | 1.601.0000-000 000 | 10.000,00 |
| 164 | 4.4.90.30.00 | | MATERIAL DE CONSUMO | | 1.621.0000-000 000 | 2.000,00 |
| 165 | 4.4.90.30.00 | | MATERIAL DE CONSUMO | | 1.631.0000-000 000 | 5.000,00 |
| 166 | 4.4.90.30.00 | | MATERIAL DE CONSUMO | | 1.632.0000-000 000 | 5.000,00 |
| 167 | 4.4.90.39.00 | | OUTROS SERVIÇOS DE TERCEIROS - PESSOA JURÍDICA | | 1.500.1002-000 000 | 2.000,00 |
| 168 | 4.4.90.39.00 | | OUTROS SERVIÇOS DE TERCEIROS - PESSOA JURÍDICA | | 1.601.0000-000 000 | 10.000,00 |
| 169 | 4.4.90.39.00 | | OUTROS SERVIÇOS DE TERCEIROS - PESSOA JURÍDICA | | 1.621.0000-000 000 | 3.000,00 |
| 170 | 4.4.90.39.00 | | OUTROS SERVIÇOS DE TERCEIROS - PESSOA JURÍDICA | | 1.631.0000-000 000 | 5.000,00 |
| 171 | 4.4.90.39.00 | | OUTROS SERVIÇOS DE TERCEIROS - PESSOA JURÍDICA | | 1.632.0000-000 000 | 5.000,00 |
| 172 | 4.4.90.51.00 | | OBRAS E INSTALAÇÕES | | 1.500.1002-000 000 | 10.000,00 |
| 173 | 4.4.90.51.00 | | OBRAS E INSTALAÇÕES | | 1.601.0000-000 000 | 50.000,00 |
| 174 | 4.4.90.51.00 | | OBRAS E INSTALAÇÕES | | 1.621.0000-000 000 | 5.000,00 |
| 175 | 4.4.90.51.00 | | OBRAS E INSTALAÇÕES | | 1.631.0000-000 000 | 100.000,00 |
| 176 | 4.4.90.51.00 | | OBRAS E INSTALAÇÕES | | 1.632.0000-000 000 | 50.000,00 |
| 177 | 4.4.90.52.00 | | EQUIPAMENTOS E MATERIAL PERMANENTE | | 1.500.1002-000 000 | 10.000,00 |
| 178 | 4.4.90.52.00 | | EQUIPAMENTOS E MATERIAL PERMANENTE | | 1.601.0000-000 000 | 50.000,00 |



PREFEITURA DE DOIS IRMAOS DO BURITI

Orçamento Programa - Exercício de 2024

FICHAS DA DESPESA

Page 13

| Entidade | Discriminação da Entidade | | | Vinc | Fte Recurso | Total Orcado |
|------------|---------------------------------|-----------|--|------|--------------------|--------------|
| Ficha CLoc | Func/Prog | Catgo | Discriminação | | | |
| 2 | FUNDO MUNICIPAL DE SAÚDE | | | | | |
| 179 | 4.4.90.52.00 | | EQUIPAMENTOS E MATERIAL PERMANENTE | | 1.621.0000-000 000 | 5.000,00 |
| 180 | 4.4.90.52.00 | | EQUIPAMENTOS E MATERIAL PERMANENTE | | 1.631.0000-000 000 | 500.000,00 |
| 181 | 4.4.90.52.00 | | EQUIPAMENTOS E MATERIAL PERMANENTE | | 1.632.0000-000 000 | 50.000,00 |
| 182 | 4.4.90.93.00 | | INDENIZAÇÕES E RESTITUIÇÕES | | 1.601.0000-000 000 | 10.000,00 |
| 183 | 4.4.90.93.00 | | INDENIZAÇÕES E RESTITUIÇÕES | | 1.631.0000-000 000 | 10.000,00 |
| 184 | 4.4.90.93.00 | | INDENIZAÇÕES E RESTITUIÇÕES | | 1.632.0000-000 000 | 10.000,00 |
| 10 | 301 0003 | 2045 0000 | MANUTENÇÃO DAS ATIVIDADES DA ATENÇÃO PRIMÁRIA | | | |
| 185 | 3.1.90.11.00 | | VENCIMENTOS E VANTAGENS FIXAS - PESSOAL CIVIL | | 1.500.1002-000 000 | 2.420.000,00 |
| 186 | 3.1.90.11.00 | | VENCIMENTOS E VANTAGENS FIXAS - PESSOAL CIVIL | | 1.600.0000-000 000 | 300.000,00 |
| 187 | 3.1.90.11.00 | | VENCIMENTOS E VANTAGENS FIXAS - PESSOAL CIVIL | | 1.605.0000-000 000 | 5.000,00 |
| 188 | 3.1.90.11.00 | | VENCIMENTOS E VANTAGENS FIXAS - PESSOAL CIVIL | | 1.621.0000-000 000 | 100.000,00 |
| 189 | 3.1.90.13.00 | | OBRIGAÇÕES PATRONAIS | | 1.500.1002-000 000 | 30.000,00 |
| 190 | 3.1.90.92.00 | | DESPESAS DE EXERCÍCIOS ANTERIORES | | 1.500.1002-000 000 | 2.000,00 |
| 191 | 3.1.90.94.00 | | INDENIZAÇÕES E RESTITUIÇÕES TRABALHISTAS | | 1.500.1002-000 000 | 2.000,00 |
| 192 | 3.1.91.13.00 | | CONTRIBUIÇÕES PATRONAIS | | 1.500.1002-000 000 | 250.000,00 |
| 193 | 3.3.90.08.00 | | OUTROS BENEFÍCIOS ASSISTENCIAIS DO SERVIDOR E DC | | 1.500.1002-000 000 | 3.000,00 |
| 194 | 3.3.90.08.00 | | OUTROS BENEFÍCIOS ASSISTENCIAIS DO SERVIDOR E DC | | 1.600.0000-000 000 | 1.000,00 |
| 195 | 3.3.90.08.00 | | OUTROS BENEFÍCIOS ASSISTENCIAIS DO SERVIDOR E DC | | 1.621.0000-000 000 | 1.000,00 |
| 196 | 3.3.90.14.00 | | DIÁRIAS - CIVIL | | 1.500.1002-000 000 | 5.000,00 |
| 197 | 3.3.90.30.00 | | MATERIAL DE CONSUMO | | 1.500.1002-000 000 | 50.000,00 |
| 198 | 3.3.90.30.00 | | MATERIAL DE CONSUMO | | 1.600.0000-000 000 | 190.000,00 |
| 199 | 3.3.90.30.00 | | MATERIAL DE CONSUMO | | 1.621.0000-000 000 | 311.000,00 |
| 200 | 3.3.90.33.00 | | PASSAGENS E DESPESAS COM LOCOMOÇÃO | | 1.500.1002-000 000 | 2.000,00 |
| 201 | 3.3.90.36.00 | | OUTROS SERVIÇOS DE TERCEIROS - PESSOA FÍSICA | | 1.500.1002-000 000 | 250.000,00 |
| 202 | 3.3.90.36.00 | | OUTROS SERVIÇOS DE TERCEIROS - PESSOA FÍSICA | | 1.600.0000-000 000 | 680.000,00 |
| 203 | 3.3.90.36.00 | | OUTROS SERVIÇOS DE TERCEIROS - PESSOA FÍSICA | | 1.621.0000-000 000 | 100.000,00 |
| 204 | 3.3.90.39.00 | | OUTROS SERVIÇOS DE TERCEIROS - PESSOA JURÍDICA | | 1.500.1002-000 000 | 730.000,00 |
| 205 | 3.3.90.39.00 | | OUTROS SERVIÇOS DE TERCEIROS - PESSOA JURÍDICA | | 1.600.0000-000 000 | 616.000,00 |
| 206 | 3.3.90.39.00 | | OUTROS SERVIÇOS DE TERCEIROS - PESSOA JURÍDICA | | 1.621.0000-000 000 | 206.000,00 |
| 207 | 3.3.90.40.00 | | SERVIÇOS DE TECNOLOGIA DA INFORMAÇÃO E COMUNIC | | 1.500.1002-000 000 | 10.000,00 |
| 208 | 4.4.90.52.00 | | EQUIPAMENTOS E MATERIAL PERMANENTE | | 1.500.1002-000 000 | 5.000,00 |
| 10 | 301 0003 | 2047 0000 | MANUTENÇÃO AÇÕES E SERVIÇOS DO FIS/SAÚDE | | | |
| 209 | 3.3.90.30.00 | | MATERIAL DE CONSUMO | | 1.659.0000-000 000 | 267.000,00 |
| 210 | 3.3.90.32.00 | | MATERIAL, BEM OU SERVIÇO PARA DISTRIBUIÇÃO GRATU | | 1.659.0000-000 000 | 1.000,00 |
| 211 | 3.3.90.36.00 | | OUTROS SERVIÇOS DE TERCEIROS - PESSOA FÍSICA | | 1.659.0000-000 000 | 130.000,00 |
| 212 | 3.3.90.39.00 | | OUTROS SERVIÇOS DE TERCEIROS - PESSOA JURÍDICA | | 1.659.0000-000 000 | 240.000,00 |
| 213 | 3.3.90.91.00 | | SENTENÇAS JUDICIAIS | | 1.659.0000-000 000 | 1.000,00 |
| 214 | 4.4.90.52.00 | | EQUIPAMENTOS E MATERIAL PERMANENTE | | 1.659.0000-000 000 | 2.000,00 |
| 10 | 301 0003 | 2069 0000 | MANUTENÇÃO DAS ATIVIDADES DOS AGENTES COMUNITÁRIOS DE SAÚDE | | | |
| 215 | 3.1.90.04.00 | | CONTRATAÇÃO POR TEMPO DETERMINADO | | 1.604.0000-000 000 | 2.000,00 |
| 216 | 3.1.90.11.00 | | VENCIMENTOS E VANTAGENS FIXAS - PESSOAL CIVIL | | 1.500.1002-000 000 | 115.000,00 |
| 217 | 3.1.90.11.00 | | VENCIMENTOS E VANTAGENS FIXAS - PESSOAL CIVIL | | 1.604.0000-000 000 | 651.000,00 |
| 218 | 3.1.90.13.00 | | OBRIGAÇÕES PATRONAIS | | 1.500.1002-000 000 | 20.000,00 |
| 219 | 3.1.91.13.00 | | CONTRIBUIÇÕES PATRONAIS | | 1.500.1002-000 000 | 60.000,00 |
| 220 | 3.3.90.08.00 | | OUTROS BENEFÍCIOS ASSISTENCIAIS DO SERVIDOR E DC | | 1.500.1002-000 000 | 2.000,00 |
| 221 | 3.3.90.08.00 | | OUTROS BENEFÍCIOS ASSISTENCIAIS DO SERVIDOR E DC | | 1.604.0000-000 000 | 1.000,00 |
| 222 | 3.3.90.36.00 | | OUTROS SERVIÇOS DE TERCEIROS - PESSOA FÍSICA | | 1.500.1002-000 000 | 1.000,00 |
| 223 | 3.3.90.36.00 | | OUTROS SERVIÇOS DE TERCEIROS - PESSOA FÍSICA | | 1.604.0000-000 000 | 25.000,00 |
| 10 | 302 | | Assistência Hospitalar e Ambulatorial | | | |
| 10 | 302 0003 | | IMPLEMENTAÇÃO SAÚDE DE QUALIDADE | | | |
| 10 | 302 0003 | 1003 0000 | MANUTENÇÃO DA ESTRUTURAÇÃO DOS SERVIÇOS PÚBLICO DA SAÚDE - ATENÇÃO ESPECIALIZADA | | | |
| 224 | 4.4.90.30.00 | | MATERIAL DE CONSUMO | | 1.500.1002-000 000 | 10.000,00 |
| 225 | 4.4.90.30.00 | | MATERIAL DE CONSUMO | | 1.601.0000-000 000 | 10.000,00 |
| 226 | 4.4.90.30.00 | | MATERIAL DE CONSUMO | | 1.621.0000-000 000 | 1.000,00 |
| 227 | 4.4.90.30.00 | | MATERIAL DE CONSUMO | | 1.631.0000-000 000 | 10.000,00 |
| 228 | 4.4.90.30.00 | | MATERIAL DE CONSUMO | | 1.632.0000-000 000 | 10.000,00 |
| 229 | 4.4.90.39.00 | | OUTROS SERVIÇOS DE TERCEIROS - PESSOA JURIDICA | | 1.500.1002-000 000 | 5.000,00 |
| 230 | 4.4.90.39.00 | | OUTROS SERVIÇOS DE TERCEIROS - PESSOA JURIDICA | | 1.601.0000-000 000 | 10.000,00 |
| 231 | 4.4.90.39.00 | | OUTROS SERVIÇOS DE TERCEIROS - PESSOA JURIDICA | | 1.621.0000-000 000 | 1.000,00 |



PREFEITURA DE DOIS IRMAOS DO BURITI

Orçamento Programa - Exercício de 2024

FICHAS DA DESPESA

Page 14

| Entidade | Discriminação da Entidade | | | Vinc | Fte Recurso | Total Orcado |
|------------|---------------------------------|-------|---|------|--------------------|--------------|
| Ficha CLoc | Func/Prog | Catgo | Discriminação | | | |
| 2 | FUNDO MUNICIPAL DE SAÚDE | | | | | |
| 232 | 4.4.90.39.00 | | OUTROS SERVIÇOS DE TERCEIROS - PESSOA JURÍDICA | | 1.631.0000-000 000 | 10.000,00 |
| 233 | 4.4.90.39.00 | | OUTROS SERVIÇOS DE TERCEIROS - PESSOA JURÍDICA | | 1.632.0000-000 000 | 10.000,00 |
| 234 | 4.4.90.51.00 | | OBRAS E INSTALAÇÕES | | 1.500.1002-000 000 | 1.000,00 |
| 235 | 4.4.90.51.00 | | OBRAS E INSTALAÇÕES | | 1.601.0000-000 000 | 50.000,00 |
| 236 | 4.4.90.51.00 | | OBRAS E INSTALAÇÕES | | 1.621.0000-000 000 | 2.000,00 |
| 237 | 4.4.90.51.00 | | OBRAS E INSTALAÇÕES | | 1.631.0000-000 000 | 100.000,00 |
| 238 | 4.4.90.51.00 | | OBRAS E INSTALAÇÕES | | 1.632.0000-000 000 | 100.000,00 |
| 239 | 4.4.90.52.00 | | EQUIPAMENTOS E MATERIAL PERMANENTE | | 1.500.1002-000 000 | 6.000,00 |
| 240 | 4.4.90.52.00 | | EQUIPAMENTOS E MATERIAL PERMANENTE | | 1.601.0000-000 000 | 50.000,00 |
| 241 | 4.4.90.52.00 | | EQUIPAMENTOS E MATERIAL PERMANENTE | | 1.621.0000-000 000 | 10.000,00 |
| 242 | 4.4.90.52.00 | | EQUIPAMENTOS E MATERIAL PERMANENTE | | 1.631.0000-000 000 | 100.000,00 |
| 243 | 4.4.90.52.00 | | EQUIPAMENTOS E MATERIAL PERMANENTE | | 1.632.0000-000 000 | 200.000,00 |
| 244 | 4.4.90.93.00 | | INDENIZAÇÕES E RESTITUIÇÕES | | 1.631.0000-000 000 | 1.000,00 |
| 245 | 4.4.90.93.00 | | INDENIZAÇÕES E RESTITUIÇÕES | | 1.632.0000-000 000 | 2.000,00 |
| 10 | 302 0003 2046 0000 | | MANUTENÇÃO DAS ATIVIDADES ATENÇÃO ESPECIALIZADA | | | |
| 246 | 3.1.90.11.00 | | VENCIMENTOS E VANTAGENS FIXAS - PESSOAL CIVIL | | 1.500.1002-000 000 | 820.000,00 |
| 247 | 3.1.90.11.00 | | VENCIMENTOS E VANTAGENS FIXAS - PESSOAL CIVIL | | 1.605.0000-000 000 | 5.000,00 |
| 248 | 3.1.90.13.00 | | OBRIGAÇÕES PATRONAIS | | 1.500.1002-000 000 | 102.000,00 |
| 249 | 3.1.91.13.00 | | CONTRIBUIÇÕES PATRONAIS | | 1.500.1002-000 000 | 103.000,00 |
| 250 | 3.3.90.08.00 | | OUTROS BENEFÍCIOS ASSISTENCIAIS DO SERVIDOR E DC | | 1.500.1002-000 000 | 1.000,00 |
| 251 | 3.3.90.30.00 | | MATERIAL DE CONSUMO | | 1.500.1002-000 000 | 1.200.000,00 |
| 252 | 3.3.90.30.00 | | MATERIAL DE CONSUMO | | 1.600.0000-000 000 | 2.000,00 |
| 253 | 3.3.90.30.00 | | MATERIAL DE CONSUMO | | 1.621.0000-000 000 | 120.000,00 |
| 254 | 3.3.90.36.00 | | OUTROS SERVIÇOS DE TERCEIROS - PESSOA FÍSICA | | 1.500.1002-000 000 | 800.000,00 |
| 255 | 3.3.90.36.00 | | OUTROS SERVIÇOS DE TERCEIROS - PESSOA FÍSICA | | 1.600.0000-000 000 | 1.000,00 |
| 256 | 3.3.90.36.00 | | OUTROS SERVIÇOS DE TERCEIROS - PESSOA FÍSICA | | 1.621.0000-000 000 | 112.000,00 |
| 257 | 3.3.90.39.00 | | OUTROS SERVIÇOS DE TERCEIROS - PESSOA JURÍDICA | | 1.500.1002-000 000 | 1.500.000,00 |
| 258 | 3.3.90.39.00 | | OUTROS SERVIÇOS DE TERCEIROS - PESSOA JURÍDICA | | 1.600.0000-000 000 | 2.000,00 |
| 259 | 3.3.90.39.00 | | OUTROS SERVIÇOS DE TERCEIROS - PESSOA JURÍDICA | | 1.621.0000-000 000 | 270.000,00 |
| 10 | 303 | | Suporte Profilático e Terapêutico | | | |
| 10 | 303 0003 | | IMPLEMENTAÇÃO SAÚDE DE QUALIDADE | | | |
| 10 | 303 0003 2013 0000 | | MANUTENÇÃO DAS ATIVIDADES DA ASSISTÊNCIA FARMACEUTICA | | | |
| 260 | 3.3.90.32.00 | | MATERIAL, BEM OU SERVIÇO PARA DISTRIBUIÇÃO GRATI | | 1.500.1002-000 000 | 40.000,00 |
| 261 | 3.3.90.32.00 | | MATERIAL, BEM OU SERVIÇO PARA DISTRIBUIÇÃO GRATI | | 1.600.0000-000 000 | 68.000,00 |
| 262 | 3.3.90.32.00 | | MATERIAL, BEM OU SERVIÇO PARA DISTRIBUIÇÃO GRATI | | 1.621.0000-000 000 | 27.000,00 |
| 10 | 304 | | Vigilância Sanitária | | | |
| 10 | 304 0003 | | IMPLEMENTAÇÃO SAÚDE DE QUALIDADE | | | |
| 10 | 304 0003 2048 0000 | | MANUTENÇÃO DAS ATIVIDADES DA VIGILÂNCIA EM SAÚDE - SANITÁRIA | | | |
| 263 | 3.1.90.11.00 | | VENCIMENTOS E VANTAGENS FIXAS - PESSOAL CIVIL | | 1.600.0000-000 000 | 6.000,00 |
| 264 | 3.1.90.11.00 | | VENCIMENTOS E VANTAGENS FIXAS - PESSOAL CIVIL | | 1.605.0000-000 000 | 5.000,00 |
| 265 | 3.3.90.30.00 | | MATERIAL DE CONSUMO | | 1.621.0000-000 000 | 2.000,00 |
| 266 | 3.3.90.39.00 | | OUTROS SERVIÇOS DE TERCEIROS - PESSOA JURÍDICA | | 1.600.0000-000 000 | 6.000,00 |
| 267 | 4.4.90.52.00 | | EQUIPAMENTOS E MATERIAL PERMANENTE | | 1.621.0000-000 000 | 3.000,00 |
| 10 | 305 | | Vigilância Epidemiológica | | | |
| 10 | 305 0003 | | IMPLEMENTAÇÃO SAÚDE DE QUALIDADE | | | |
| 10 | 305 0003 2050 0000 | | MANUTENÇÃO DAS ATIVIDADES DA VIGILÂNCIA EM SAÚDE - EPIDEMIOLÓGICA | | | |
| 268 | 3.1.90.11.00 | | VENCIMENTOS E VANTAGENS FIXAS - PESSOAL CIVIL | | 1.500.1002-000 000 | 65.000,00 |
| 269 | 3.1.90.13.00 | | OBRIGAÇÕES PATRONAIS | | 1.500.1002-000 000 | 10.000,00 |
| 270 | 3.1.91.13.00 | | CONTRIBUIÇÕES PATRONAIS | | 1.500.1002-000 000 | 10.000,00 |
| 271 | 3.3.90.08.00 | | OUTROS BENEFÍCIOS ASSISTENCIAIS DO SERVIDOR E DC | | 1.500.1002-000 000 | 1.000,00 |
| 272 | 3.3.90.14.00 | | DIÁRIAS - CIVIL | | 1.600.0000-000 000 | 1.000,00 |
| 273 | 3.3.90.30.00 | | MATERIAL DE CONSUMO | | 1.600.0000-000 000 | 30.000,00 |
| 274 | 3.3.90.30.00 | | MATERIAL DE CONSUMO | | 1.621.0000-000 000 | 5.000,00 |
| 275 | 3.3.90.36.00 | | OUTROS SERVIÇOS DE TERCEIROS - PESSOA FÍSICA | | 1.600.0000-000 000 | 5.000,00 |
| 276 | 3.3.90.39.00 | | OUTROS SERVIÇOS DE TERCEIROS - PESSOA JURÍDICA | | 1.600.0000-000 000 | 3.000,00 |
| 277 | 3.3.90.39.00 | | OUTROS SERVIÇOS DE TERCEIROS - PESSOA JURÍDICA | | 1.621.0000-000 000 | 5.000,00 |
| 10 | 305 0003 2070 0000 | | MANUTENÇÃO DAS ATIVIDADES DOS AGENTES DE COMBATE ÀS ENDEMIAS | | | |



PREFEITURA DE DOIS IRMAOS DO BURITI

Orçamento Programa - Exercício de 2024

FICHAS DA DESPESA

Page 15

| Entidade | | Discriminação da Entidade | | Vinc | Fte Recurso | Total Orcado |
|----------|------|---------------------------------|-------|---|--------------------|--------------|
| Ficha | CLoc | Func/Prog | Catgo | | | |
| 2 | | FUNDO MUNICIPAL DE SAÚDE | | | | |
| 278 | | 3.1.90.04.00 | | CONTRATAÇÃO POR TEMPO DETERMINADO | 1.604.0000-000 000 | 2.000,00 |
| 279 | | 3.1.90.11.00 | | VENCIMENTOS E VANTAGENS FIXAS - PESSOAL CIVIL | 1.604.0000-000 000 | 138.000,00 |
| 280 | | 3.1.90.13.00 | | OBRIGAÇÕES PATRONAIS | 1.500.1002-000 000 | 10.000,00 |
| 281 | | 3.1.91.13.00 | | CONTRIBUIÇÕES PATRONAIS | 1.500.1002-000 000 | 10.000,00 |



PREFEITURA DE DOIS IRMAOS DO BURITI

Orçamento Programa - Exercício de 2024

FICHAS DA DESPESA

Page 16

| Entidade | Discriminação da Entidade | | | Vinc | Fte Recurso | Total Orcado |
|-----------------------|---|-------|--|------|--------------------|--------------|
| Ficha CLoc | Func/Prog | Catgo | Discriminação | | | |
| 3 | FUNDO MUNICIPAL DE ASSISTÊNCIA SOCIAL | | | | | |
| 02 | PODER EXECUTIVO | | | | | |
| 02 08 | SECRETARIA MUNICIPAL DE ASSISTÊNCIA SOCIAL | | | | | |
| 02 08 02 | FUNDO MUNICIPAL DE ASSISTÊNCIA SOCIAL | | | | | |
| 08 | Assistência Social | | | | | |
| 08 244 | Assistência Comunitária | | | | | |
| 08 244 0005 | IMPLEMENTAÇÃO FORTALECIMENTO DAS POLITICAS E DOS SERVIÇOS ASSISTENCIAIS | | | | | |
| 08 244 0005 2036 0000 | APOIO À MANUTENÇÃO DA APAE | | | | | |
| 525 | 3.3.50.43.00 | | SUBVENÇÕES SOCIAIS | | 1.500.0000-000 000 | 10.000,00 |
| 526 | 3.3.50.43.00 | | SUBVENÇÕES SOCIAIS | | 1.660.0000-000 000 | 5.000,00 |
| 08 244 0005 2051 0000 | MANUTENÇÃO DAS ATIVIDADES DO FEAS | | | | | |
| 527 | 3.3.50.43.00 | | SUBVENÇÕES SOCIAIS | | 1.661.0000-000 000 | 7.000,00 |
| 528 | 3.3.90.14.00 | | DIÁRIAS - CIVIL | | 1.661.0000-000 000 | 5.000,00 |
| 529 | 3.3.90.30.00 | | MATERIAL DE CONSUMO | | 1.661.0000-000 000 | 105.500,00 |
| 530 | 3.3.90.32.00 | | MATERIAL, BEM OU SERVIÇO PARA DISTRIBUIÇÃO GRATU | | 1.661.0000-000 000 | 23.500,00 |
| 531 | 3.3.90.36.00 | | OUTROS SERVIÇOS DE TERCEIROS - PESSOA FÍSICA | | 1.661.0000-000 000 | 12.000,00 |
| 532 | 3.3.90.39.00 | | OUTROS SERVIÇOS DE TERCEIROS - PESSOA JURÍDICA | | 1.661.0000-000 000 | 40.000,00 |
| 533 | 3.3.90.48.00 | | OUTROS AUXÍLIOS FINANCEIROS A PESSOAS FÍSICAS | | 1.661.0000-000 000 | 5.000,00 |
| 534 | 4.4.90.52.00 | | EQUIPAMENTOS E MATERIAL PERMANENTE | | 1.661.0000-000 000 | 15.000,00 |
| 08 244 0005 2053 0000 | MANUTENÇÃO DAS ATIVIDADES SECRETARIA FMAS | | | | | |
| 535 | 3.1.90.11.00 | | VENCIMENTOS E VANTAGENS FIXAS - PESSOAL CIVIL | | 1.500.0000-000 000 | 1.280.000,00 |
| 536 | 3.1.90.11.74 | | SUBSIDIOS (EXCETO AGENTES POLÍTICOS) | | 1.500.0000-000 000 | 85.000,00 |
| 537 | 3.1.90.13.00 | | OBRIGAÇÕES PATRONAIS | | 1.500.0000-000 000 | 75.000,00 |
| 538 | 3.1.90.92.00 | | DESPESAS DE EXERCÍCIOS ANTERIORES | | 1.500.0000-000 000 | 5.000,00 |
| 539 | 3.1.90.94.00 | | INDENIZAÇÕES E RESTITUIÇÕES TRABALHISTAS | | 1.500.0000-000 000 | 1.000,00 |
| 540 | 3.1.91.13.00 | | CONTRIBUIÇÕES PATRONAIS | | 1.500.0000-000 000 | 170.000,00 |
| 541 | 3.3.90.08.00 | | OUTROS BENEFÍCIOS ASSISTENCIAIS DO SERVIDOR E DC | | 1.500.0000-000 000 | 3.000,00 |
| 542 | 3.3.90.14.00 | | DIÁRIAS - CIVIL | | 1.500.0000-000 000 | 20.000,00 |
| 543 | 3.3.90.30.00 | | MATERIAL DE CONSUMO | | 1.500.0000-000 000 | 285.000,00 |
| 544 | 3.3.90.36.00 | | OUTROS SERVIÇOS DE TERCEIROS - PESSOA FÍSICA | | 1.500.0000-000 000 | 190.000,00 |
| 545 | 3.3.90.39.00 | | OUTROS SERVIÇOS DE TERCEIROS - PESSOA JURÍDICA | | 1.500.0000-000 000 | 108.000,00 |
| 546 | 3.3.90.40.00 | | SERVIÇOS DE TECNOLOGIA DA INFORMAÇÃO E COMUNIC | | 1.500.0000-000 000 | 20.000,00 |
| 547 | 3.3.90.92.00 | | DESPESAS DE EXERCÍCIOS ANTERIORES | | 1.500.0000-000 000 | 2.000,00 |
| 548 | 4.4.90.30.00 | | MATERIAL DE CONSUMO | | 1.500.0000-000 000 | 5.000,00 |
| 549 | 4.4.90.39.00 | | OUTROS SERVIÇOS DE TERCEIROS - PESSOA JURÍDICA | | 1.500.0000-000 000 | 3.000,00 |
| 550 | 4.4.90.51.00 | | OBRS E INSTALAÇÕES | | 1.665.0000-000 000 | 75.000,00 |
| 551 | 4.4.90.52.00 | | EQUIPAMENTOS E MATERIAL PERMANENTE | | 1.500.0000-000 000 | 40.000,00 |
| 552 | 4.4.90.93.00 | | INDENIZAÇÕES E RESTITUIÇÕES | | 1.665.0000-000 000 | 1.000,00 |
| 08 244 0005 2054 0000 | MANUTENÇÃO DAS ATIVIDADES PISO BÁSICO FIXO E SCFV | | | | | |
| 553 | 3.1.90.04.00 | | CONTRATAÇÃO POR TEMPO DETERMINADO | | 1.660.0000-000 000 | 1.000,00 |
| 554 | 3.1.90.11.00 | | VENCIMENTOS E VANTAGENS FIXAS - PESSOAL CIVIL | | 1.660.0000-000 000 | 1.000,00 |
| 555 | 3.1.90.13.00 | | OBRIGAÇÕES PATRONAIS | | 1.660.0000-000 000 | 1.000,00 |
| 556 | 3.1.91.13.00 | | CONTRIBUIÇÕES PATRONAIS | | 1.660.0000-000 000 | 1.000,00 |
| 557 | 3.3.90.08.00 | | OUTROS BENEFÍCIOS ASSISTENCIAIS DO SERVIDOR E DC | | 1.660.0000-000 000 | 500,00 |
| 558 | 3.3.90.14.00 | | DIÁRIAS - CIVIL | | 1.660.0000-000 000 | 3.500,00 |
| 559 | 3.3.90.30.00 | | MATERIAL DE CONSUMO | | 1.660.0000-000 000 | 92.000,00 |
| 560 | 3.3.90.32.00 | | MATERIAL, BEM OU SERVIÇO PARA DISTRIBUIÇÃO GRATU | | 1.660.0000-000 000 | 2.000,00 |
| 561 | 3.3.90.36.00 | | OUTROS SERVIÇOS DE TERCEIROS - PESSOA FÍSICA | | 1.660.0000-000 000 | 7.000,00 |
| 562 | 3.3.90.39.00 | | OUTROS SERVIÇOS DE TERCEIROS - PESSOA JURÍDICA | | 1.660.0000-000 000 | 2.000,00 |
| 563 | 3.3.90.48.00 | | OUTROS AUXÍLIOS FINANCEIROS A PESSOAS FÍSICAS | | 1.660.0000-000 000 | 1.000,00 |
| 564 | 4.4.90.52.00 | | EQUIPAMENTOS E MATERIAL PERMANENTE | | 1.660.0000-000 000 | 1.000,00 |
| 08 244 0005 2056 0000 | MANUTENÇÃO DO PROGRAMA CRIANÇA FELIZ | | | | | |
| 565 | 3.1.90.04.00 | | CONTRATAÇÃO POR TEMPO DETERMINADO | | 1.660.0000-000 000 | 500,00 |
| 566 | 3.1.90.11.00 | | VENCIMENTOS E VANTAGENS FIXAS - PESSOAL CIVIL | | 1.660.0000-000 000 | 45.000,00 |
| 567 | 3.1.90.13.00 | | OBRIGAÇÕES PATRONAIS | | 1.660.0000-000 000 | 6.000,00 |
| 568 | 3.1.91.13.00 | | CONTRIBUIÇÕES PATRONAIS | | 1.660.0000-000 000 | 4.000,00 |
| 569 | 3.3.90.08.00 | | OUTROS BENEFÍCIOS ASSISTENCIAIS DO SERVIDOR E DC | | 1.660.0000-000 000 | 1.000,00 |
| 570 | 3.3.90.14.00 | | DIÁRIAS - CIVIL | | 1.660.0000-000 000 | 3.000,00 |
| 571 | 3.3.90.30.00 | | MATERIAL DE CONSUMO | | 1.660.0000-000 000 | 4.000,00 |
| 572 | 3.3.90.33.00 | | PASSAGENS E DESPESAS COM LOCOMOÇÃO | | 1.660.0000-000 000 | 1.000,00 |



PREFEITURA DE DOIS IRMAOS DO BURITI

Orçamento Programa - Exercício de 2024

FICHAS DA DESPESA

Page 17

| Entidade | Discriminação da Entidade | | | Vinc | Fte Recurso | Total Orcado |
|------------|--|--------------------|--|------|--------------------|--------------|
| Ficha CLoc | Func/Prog | Catgo | Discriminação | | | |
| 3 | FUNDO MUNICIPAL DE ASSISTÊNCIA SOCIAL | | | | | |
| 573 | | 3.3.90.36.00 | OUTROS SERVIÇOS DE TERCEIROS - PESSOA FÍSICA | | 1.660.0000-000 000 | 2.000,00 |
| 574 | | 3.3.90.39.00 | OUTROS SERVIÇOS DE TERCEIROS - PESSOA JURÍDICA | | 1.660.0000-000 000 | 2.000,00 |
| 575 | | 4.4.90.52.00 | EQUIPAMENTOS E MATERIAL PERMANENTE | | 1.660.0000-000 000 | 4.000,00 |
| | 08 | 244 0005 2058 0000 | MANUTENÇÃO DAS ATIVIDADES CONSELHO MUNICIPAL FMAS | | | |
| 576 | | 3.3.90.14.00 | DIÁRIAS - CIVIL | | 1.500.0000-000 000 | 1.000,00 |
| 577 | | 3.3.90.30.00 | MATERIAL DE CONSUMO | | 1.500.0000-000 000 | 1.000,00 |
| 578 | | 3.3.90.30.00 | MATERIAL DE CONSUMO | | 1.660.0000-000 000 | 1.000,00 |
| 579 | | 3.3.90.33.00 | PASSAGENS E DESPESAS COM LOCOMOÇÃO | | 1.500.0000-000 000 | 1.000,00 |
| 580 | | 4.4.90.52.00 | EQUIPAMENTOS E MATERIAL PERMANENTE | | 1.500.0000-000 000 | 1.000,00 |
| | 08 | 244 0005 2066 0000 | MANUTENÇÃO DAS ATIVIDADES DA GESTÃO DESCENTRALIZADA DO SUAS | | | |
| 581 | | 3.3.90.14.00 | DIÁRIAS - CIVIL | | 1.660.0000-000 000 | 1.000,00 |
| 582 | | 3.3.90.30.00 | MATERIAL DE CONSUMO | | 1.660.0000-000 000 | 1.500,00 |
| 583 | | 3.3.90.36.00 | OUTROS SERVIÇOS DE TERCEIROS - PESSOA FÍSICA | | 1.660.0000-000 000 | 1.000,00 |
| 584 | | 3.3.90.39.00 | OUTROS SERVIÇOS DE TERCEIROS - PESSOA JURÍDICA | | 1.660.0000-000 000 | 1.000,00 |
| 585 | | 3.3.90.40.00 | SERVIÇOS DE TECNOLOGIA DA INFORMAÇÃO E COMUNIC | | 1.660.0000-000 000 | 1.000,00 |
| | 08 | 244 0005 2067 0000 | MANUTENÇÃO DAS ATIVIDADES DO IGD - PROGRAMA AUXÍLIO BRASIL | | | |
| 586 | | 3.3.90.14.00 | DIÁRIAS - CIVIL | | 1.660.0000-000 000 | 1.000,00 |
| 587 | | 3.3.90.30.00 | MATERIAL DE CONSUMO | | 1.660.0000-000 000 | 8.000,00 |
| 588 | | 3.3.90.32.00 | MATERIAL, BEM OU SERVIÇO PARA DISTRIBUIÇÃO GRATU | | 1.660.0000-000 000 | 500,00 |
| 589 | | 3.3.90.36.00 | OUTROS SERVIÇOS DE TERCEIROS - PESSOA FÍSICA | | 1.660.0000-000 000 | 2.500,00 |
| 590 | | 3.3.90.39.00 | OUTROS SERVIÇOS DE TERCEIROS - PESSOA JURÍDICA | | 1.660.0000-000 000 | 4.000,00 |
| 591 | | 3.3.90.40.00 | SERVIÇOS DE TECNOLOGIA DA INFORMAÇÃO E COMUNIC | | 1.660.0000-000 000 | 500,00 |
| 592 | | 4.4.90.52.00 | EQUIPAMENTOS E MATERIAL PERMANENTE | | 1.660.0000-000 000 | 500,00 |
| | 08 | 244 0005 2068 0000 | MANUTENÇÃO DO PROGRAMA DE ESTRUTURAÇÃO INVESTIMENTOS DO SUAS | | | |
| 593 | | 4.4.90.51.00 | OBRAS E INSTALAÇÕES | | 1.660.0000-000 000 | 5.000,00 |
| 594 | | 4.4.90.52.00 | EQUIPAMENTOS E MATERIAL PERMANENTE | | 1.660.0000-000 000 | 5.000,00 |
| | 08 | 244 0005 2081 0000 | MANUTENÇÃO DAS ATIVIDADES DA MEDIA E ALTA COMPLEXIDADE - CREAS | | | |
| 595 | | 3.1.90.04.00 | CONTRATAÇÃO POR TEMPO DETERMINADO | | 1.660.0000-000 000 | 500,00 |
| 596 | | 3.1.90.11.00 | VENCIMENTOS E VANTAGENS FIXAS - PESSOAL CIVIL | | 1.660.0000-000 000 | 500,00 |
| 597 | | 3.1.90.13.00 | OBRIGAÇÕES PATRONAIS | | 1.660.0000-000 000 | 500,00 |
| 598 | | 3.1.91.13.00 | CONTRIBUIÇÕES PATRONAIS | | 1.660.0000-000 000 | 500,00 |
| 599 | | 3.3.90.08.00 | OUTROS BENEFÍCIOS ASSISTENCIAIS DO SERVIDOR E DC | | 1.660.0000-000 000 | 500,00 |
| 600 | | 3.3.90.14.00 | DIÁRIAS - CIVIL | | 1.660.0000-000 000 | 500,00 |
| 601 | | 3.3.90.30.00 | MATERIAL DE CONSUMO | | 1.660.0000-000 000 | 5.000,00 |
| 602 | | 3.3.90.36.00 | OUTROS SERVIÇOS DE TERCEIROS - PESSOA FÍSICA | | 1.660.0000-000 000 | 500,00 |
| 603 | | 3.3.90.39.00 | OUTROS SERVIÇOS DE TERCEIROS - PESSOA JURÍDICA | | 1.660.0000-000 000 | 500,00 |
| 604 | | 4.4.90.52.00 | EQUIPAMENTOS E MATERIAL PERMANENTE | | 1.660.0000-000 000 | 500,00 |
| 605 | | 4.4.90.52.00 | EQUIPAMENTOS E MATERIAL PERMANENTE | | 1.665.0000-000 000 | 50.000,00 |



PREFEITURA DE DOIS IRMAOS DO BURITI

Orçamento Programa - Exercício de 2024

FICHAS DA DESPESA

Page 18

| Entidade | | Discriminação da Entidade | | Vinc | Fte Recurso | Total Orcado |
|-----------------------|------|---------------------------|--------------|--|--------------------|--------------|
| Ficha | CLoc | Func/Prog | Catgo | Discriminação | | |
| 4 | | | | | | |
| | | | | FUNDO MUNICIPAL DE INVESTIMENTO SOCIAL | | |
| 02 | | | | PODER EXECUTIVO | | |
| 02 08 | | | | SECRETARIA MUNICIPAL DE ASSISTÊNCIA SOCIAL | | |
| 02 08 03 | | | | FUNDO MUNICIPAL DE INVESTIMENTO SOCIAL | | |
| 08 | | | | Assistência Social | | |
| 08 244 | | | | Assistência Comunitária | | |
| 08 244 0005 | | | | IMPLEMENTAÇÃO FORTALECIMENTO DAS POLITICAS E DOS SERVIÇOS ASSISTENCIAIS | | |
| 08 244 0005 2003 0000 | | | | PROGRAMAÇÃO DE ATIVIDADES COM RECURSOS DO FMIS - FUNDO MUNICIPAL DE INVESTIMENTO | | |
| 606 | | | 3.3.90.30.00 | MATERIAL DE CONSUMO | 1.500.0000-000 000 | 10.000,00 |
| 607 | | | 3.3.90.30.00 | MATERIAL DE CONSUMO | 1.899.7407-000 000 | 12.000,00 |
| 608 | | | 3.3.90.32.00 | MATERIAL, BEM OU SERVIÇO PARA DISTRIBUIÇÃO GRATI | 1.500.0000-000 000 | 25.000,00 |
| 609 | | | 3.3.90.32.00 | MATERIAL, BEM OU SERVIÇO PARA DISTRIBUIÇÃO GRATI | 1.899.7407-000 000 | 161.000,00 |
| 610 | | | 3.3.90.36.00 | OUTROS SERVIÇOS DE TERCEIROS - PESSOA FÍSICA | 1.500.0000-000 000 | 1.000,00 |
| 611 | | | 3.3.90.36.00 | OUTROS SERVIÇOS DE TERCEIROS - PESSOA FÍSICA | 1.899.7407-000 000 | 1.000,00 |
| 612 | | | 3.3.90.39.00 | OUTROS SERVIÇOS DE TERCEIROS - PESSOA JURÍDICA | 1.899.7407-000 000 | 1.000,00 |
| 613 | | | 4.4.90.51.00 | OBRAS E INSTALAÇÕES | 1.500.0000-000 000 | 1.000,00 |
| 614 | | | 4.4.90.52.00 | EQUIPAMENTOS E MATERIAL PERMANENTE | 1.500.0000-000 000 | 1.000,00 |
| 5 | | | | | | |
| | | | | FUNDO MUN. DA CRIANÇA E DO ADOLESCENTE | | |
| 02 | | | | PODER EXECUTIVO | | |
| 02 08 | | | | SECRETARIA MUNICIPAL DE ASSISTÊNCIA SOCIAL | | |
| 02 08 04 | | | | FUNDO MUNICIPAL DA CRIANÇA E DO ADOLESCENTE | | |
| 08 | | | | Assistência Social | | |
| 08 243 | | | | Assistência à Criança e ao Adolescente | | |
| 08 243 0005 | | | | IMPLEMENTAÇÃO FORTALECIMENTO DAS POLITICAS E DOS SERVIÇOS ASSISTENCIAIS | | |
| 08 243 0005 2001 0000 | | | | PROGRAMAÇÃO DE ATIVIDADES COM RECURSOS DO FMAS - FUNDO MUNICIPAL CRIANÇA E ADOLESCENTE | | |
| 615 | | | 3.3.90.14.00 | DIÁRIAS - CIVIL | 1.669.0000-000 000 | 5.000,00 |
| 616 | | | 3.3.90.30.00 | MATERIAL DE CONSUMO | 1.669.0000-000 000 | 30.000,00 |
| 617 | | | 3.3.90.36.00 | OUTROS SERVIÇOS DE TERCEIROS - PESSOA FÍSICA | 1.669.0000-000 000 | 1.000,00 |
| 618 | | | 3.3.90.39.00 | OUTROS SERVIÇOS DE TERCEIROS - PESSOA JURÍDICA | 1.669.0000-000 000 | 5.000,00 |
| 619 | | | 3.3.90.48.00 | OUTROS AUXÍLIOS FINANCEIROS A PESSOAS FÍSICAS | 1.669.0000-000 000 | 5.000,00 |
| 620 | | | 4.4.90.52.00 | EQUIPAMENTOS E MATERIAL PERMANENTE | 1.669.0000-000 000 | 5.000,00 |



PREFEITURA DE DOIS IRMAOS DO BURITI

Orçamento Programa - Exercício de 2024

FICHAS DA DESPESA

Page 19

| Entidade | Discriminação da Entidade | | | Vinc | Fte Recurso | Total Orcado |
|-----------------------|---|-------|--|------|--------------------|--------------|
| Ficha CLoc | Func/Prog | Catgo | Discriminação | | | |
| 6 | FUNDO MUN. MAN. EDUC. BÁS. E VAL. MAG. - FUNDEB | | | | | |
| 02 | PODER EXECUTIVO | | | | | |
| 02 06 | SECRETARIA MUNICIPAL DE EDUCAÇÃO | | | | | |
| 02 06 02 | FUNDEB | | | | | |
| 12 | Educação | | | | | |
| 12 242 | Assistência ao Portador de Deficiência | | | | | |
| 12 242 0004 | IMPLEMENTAÇÃO EDUCAÇÃO DE QUALIDADE | | | | | |
| 12 242 0004 2037 0000 | APOIO À MANUTENÇÃO DA APAE | | | | | |
| 391 | 3.3.50.43.00 | | SUBVENÇÕES SOCIAIS | | 1.540.0000-000 000 | 105.000,00 |
| 12 361 | Ensino Fundamental | | | | | |
| 12 361 0004 | IMPLEMENTAÇÃO EDUCAÇÃO DE QUALIDADE | | | | | |
| 12 361 0004 2006 0000 | MANUTENÇÃO DO ENSINO FUNDAMENTAL COM RECURSOS DO FUNDEB - 70% | | | | | |
| 392 | 3.1.90.11.00 | | VENCIMENTOS E VANTAGENS FIXAS - PESSOAL CIVIL | | 1.540.1070-000 000 | 8.550.000,00 |
| 393 | 3.1.90.13.00 | | OBRIGAÇÕES PATRONAIS | | 1.540.1070-000 000 | 950.000,00 |
| 394 | 3.1.90.94.00 | | INDENIZAÇÕES E RESTITUIÇÕES TRABALHISTAS | | 1.540.1070-000 000 | 1.000,00 |
| 395 | 3.1.91.13.00 | | CONTRIBUIÇÕES PATRONAIS | | 1.540.1070-000 000 | 430.000,00 |
| 396 | 3.3.90.08.00 | | OUTROS BENEFÍCIOS ASSISTENCIAIS DO SERVIDOR E DC | | 1.540.1070-000 000 | 3.000,00 |
| 12 361 0004 2043 0000 | MANUTENÇÃO DO ENSINO FUNDAMENTAL COM RECURSOS DO FUNDEB - 30% | | | | | |
| 397 | 3.1.90.94.00 | | INDENIZAÇÕES E RESTITUIÇÕES TRABALHISTAS | | 1.540.0000-037 000 | 1.000,00 |
| 398 | 3.3.90.14.00 | | DIÁRIAS - CIVIL | | 1.540.0000-037 000 | 5.000,00 |
| 399 | 3.3.90.30.00 | | MATERIAL DE CONSUMO | | 1.540.0000-000 000 | 340.000,00 |
| 400 | 3.3.90.36.00 | | OUTROS SERVIÇOS DE TERCEIROS - PESSOA FÍSICA | | 1.540.0000-000 000 | 1.000,00 |
| 401 | 3.3.90.39.00 | | OUTROS SERVIÇOS DE TERCEIROS - PESSOA JURÍDICA | | 1.540.0000-000 000 | 85.000,00 |
| 402 | 4.4.90.51.00 | | OBRAS E INSTALAÇÕES | | 1.540.0000-000 000 | 50.000,00 |
| 403 | 4.4.90.52.00 | | EQUIPAMENTOS E MATERIAL PERMANENTE | | 1.540.0000-000 000 | 20.000,00 |
| 12 365 | Educação Infantil | | | | | |
| 12 365 0004 | IMPLEMENTAÇÃO EDUCAÇÃO DE QUALIDADE | | | | | |
| 12 365 0004 2009 0000 | MANUTENÇÃO DA EDUCAÇÃO INFANTIL COM RECURSOS DO FUNDEB - 70% | | | | | |
| 404 | 3.1.90.11.00 | | VENCIMENTOS E VANTAGENS FIXAS - PESSOAL CIVIL | | 1.540.1070-000 000 | 2.500.000,00 |
| 405 | 3.1.90.13.00 | | OBRIGAÇÕES PATRONAIS | | 1.540.1070-000 000 | 219.000,00 |
| 406 | 3.1.91.13.00 | | CONTRIBUIÇÕES PATRONAIS | | 1.540.1070-000 000 | 285.000,00 |
| 407 | 3.3.90.08.00 | | OUTROS BENEFÍCIOS ASSISTENCIAIS DO SERVIDOR E DC | | 1.540.1070-000 000 | 2.000,00 |
| 12 365 0004 2044 0000 | MANUTENÇÃO DA EDUCAÇÃO INFANTIL COM RECURSOS DO FUNDEB - 30% | | | | | |
| 408 | 3.1.90.11.00 | | VENCIMENTOS E VANTAGENS FIXAS - PESSOAL CIVIL | | 1.540.0000-000 000 | 3.040.000,00 |
| 409 | 3.1.90.13.00 | | OBRIGAÇÕES PATRONAIS | | 1.540.0000-000 000 | 155.000,00 |
| 410 | 3.1.91.13.00 | | CONTRIBUIÇÕES PATRONAIS | | 1.540.0000-000 000 | 450.000,00 |
| 411 | 3.3.90.08.00 | | OUTROS BENEFÍCIOS ASSISTENCIAIS DO SERVIDOR E DC | | 1.540.0000-000 000 | 20.000,00 |
| 412 | 3.3.90.14.00 | | DIÁRIAS - CIVIL | | 1.540.0000-000 000 | 3.000,00 |
| 413 | 3.3.90.30.00 | | MATERIAL DE CONSUMO | | 1.540.0000-000 000 | 5.000,00 |
| 414 | 3.3.90.35.00 | | SERVIÇOS DE CONSULTORIA | | 1.540.0000-000 000 | 1.000,00 |
| 415 | 3.3.90.36.00 | | OUTROS SERVIÇOS DE TERCEIROS - PESSOA FÍSICA | | 1.540.0000-000 000 | 4.500,00 |
| 416 | 3.3.90.39.00 | | OUTROS SERVIÇOS DE TERCEIROS - PESSOA JURÍDICA | | 1.540.0000-000 000 | 5.000,00 |
| 12 366 | Educação de Jovens e Adultos | | | | | |
| 12 366 0004 | IMPLEMENTAÇÃO EDUCAÇÃO DE QUALIDADE | | | | | |
| 12 366 0004 2064 0000 | MANUTENÇÃO DA EDUCAÇÃO DE JOVENS E ADULTOS - EJA 70% | | | | | |
| 417 | 3.1.90.11.00 | | VENCIMENTOS E VANTAGENS FIXAS - PESSOAL CIVIL | | 1.540.1070-000 000 | 200.000,00 |
| 418 | 3.1.90.13.00 | | OBRIGAÇÕES PATRONAIS | | 1.540.1070-000 000 | 20.500,00 |
| 419 | 3.1.91.13.00 | | CONTRIBUIÇÕES PATRONAIS | | 1.540.1070-000 000 | 31.000,00 |
| 420 | 3.3.90.08.00 | | OUTROS BENEFÍCIOS ASSISTENCIAIS DO SERVIDOR E DC | | 1.540.1070-000 000 | 1.000,00 |
| 12 366 0004 2065 0000 | MANUTENÇÃO DA EDUCAÇÃO DE JOVENS E ADULTOS - EJA 30% | | | | | |
| 421 | 3.3.90.30.00 | | MATERIAL DE CONSUMO | | 1.540.0000-000 000 | 1.000,00 |
| 422 | 3.3.90.39.00 | | OUTROS SERVIÇOS DE TERCEIROS - PESSOA JURÍDICA | | 1.540.0000-000 000 | 1.000,00 |
| 423 | 4.4.90.52.00 | | EQUIPAMENTOS E MATERIAL PERMANENTE | | 1.540.0000-000 000 | 1.000,00 |
| 12 367 | Educação Especial | | | | | |



PREFEITURA DE DOIS IRMAOS DO BURITI

Orçamento Programa - Exercício de 2024

FICHAS DA DESPESA

Page 20

| Entidade | Discriminação da Entidade | | | Vinc | Fte Recurso | Total Orcado |
|------------|--|---|--|------|--------------------|--------------|
| Ficha CLoc | Func/Prog | Catgo | Discriminação | | | |
| 6 | FUNDO MUN. MAN. EDUC. BÁS. E VAL. MAG. - FUNDEB | | | | | |
| | 12 367 0004 | | IMPLEMENTAÇÃO EDUCAÇÃO DE QUALIDADE | | | |
| | 12 367 0004 2038 0000 | | AEE - ATENDIMENTO EDUCACIONAL ESPECIAL 70 % | | | |
| 424 | | 3.1.90.11.00 | VENCIMENTOS E VANTAGENS FIXAS - PESSOAL CIVIL | | 1.540.1070-000 000 | 1.000,00 |
| 425 | | 3.1.90.13.00 | OBRIGAÇÕES PATRONAIS | | 1.540.1070-000 000 | 1.000,00 |
| 426 | | 3.1.91.13.00 | CONTRIBUIÇÕES PATRONAIS | | 1.540.1070-000 000 | 1.000,00 |
| 427 | | 3.3.90.08.00 | OUTROS BENEFÍCIOS ASSISTENCIAIS DO SERVIDOR E DC | | 1.540.1070-000 000 | 500,00 |
| | 12 367 0004 2039 0000 | | AAE - ATENDIMENTO EDUCACIONAL ESPECIAL 30% | | | |
| 428 | | 3.1.90.11.00 | VENCIMENTOS E VANTAGENS FIXAS - PESSOAL CIVIL | | 1.540.0000-000 000 | 1.000,00 |
| 429 | | 3.1.90.13.00 | OBRIGAÇÕES PATRONAIS | | 1.540.0000-000 000 | 500,00 |
| 430 | | 3.1.91.13.00 | CONTRIBUIÇÕES PATRONAIS | | 1.540.0000-000 000 | 500,00 |
| 431 | | 3.3.90.08.00 | OUTROS BENEFÍCIOS ASSISTENCIAIS DO SERVIDOR E DC | | 1.540.0000-000 000 | 500,00 |
| 7 | PREVIDÊNCIA SOCIAL DE DOIS IRMÃOS DO BURITI | | | | | |
| | 02 | PODER EXECUTIVO | | | | |
| | 02 03 | SECRETARIA MUNICIPAL DE ADMINISTRAÇÃO | | | | |
| | 02 03 02 | FUNDO MUNICIPAL DE PREVIDÊNCIA SOCIAL - PREVIDIB | | | | |
| | 09 | Previdência Social | | | | |
| | 09 272 | Previdência do Regime Estatutário | | | | |
| | 09 272 0006 | IMPLEMENTAÇÃO E APOIO A MANUTENÇÃO DA PREVIDÊNCIA MUNICIPAL | | | | |
| | 09 272 0006 2059 0000 | MANUTENÇÃO DAS ATIVIDADES ADMINISTRATIVA - PREVIDIB | | | | |
| 080 | | 3.1.90.11.00 | VENCIMENTOS E VANTAGENS FIXAS - PESSOAL CIVIL | | 1.802.0000-000 000 | 120.000,00 |
| 081 | | 3.1.90.13.00 | OBRIGAÇÕES PATRONAIS | | 1.802.0000-000 000 | 2.000,00 |
| 082 | | 3.3.90.14.00 | DIÁRIAS - CIVIL | | 1.802.0000-000 000 | 90.000,00 |
| 083 | | 3.3.90.30.00 | MATERIAL DE CONSUMO | | 1.802.0000-000 000 | 15.000,00 |
| 084 | | 3.3.90.35.00 | SERVIÇOS DE CONSULTORIA | | 1.802.0000-000 000 | 160.000,00 |
| 085 | | 3.3.90.36.00 | OUTROS SERVIÇOS DE TERCEIROS - PESSOA FÍSICA | | 1.802.0000-000 000 | 80.000,00 |
| 086 | | 3.3.90.39.00 | OUTROS SERVIÇOS DE TERCEIROS - PESSOA JURÍDICA | | 1.802.0000-000 000 | 80.000,00 |
| 087 | | 3.3.90.40.00 | SERVIÇOS DE TECNOLOGIA DA INFORMAÇÃO E COMUNIC | | 1.802.0000-000 000 | 50.000,00 |
| 088 | | 4.4.90.52.00 | EQUIPAMENTOS E MATERIAL PERMANENTE | | 1.802.0000-000 000 | 20.000,00 |
| | 09 272 0006 2060 0000 | ENCARGOS COM APOSENTADOS E PENSIONISTAS | | | | |
| 089 | | 3.1.90.01.00 | APOSENTADORIAS, RESERVA REMUNERADA E REFORMA | | 1.800.1111-000 000 | 2.000.000,00 |
| 090 | | 3.1.90.03.00 | PENSÕES | | 1.800.1111-000 000 | 350.000,00 |
| 091 | | 3.1.90.94.00 | INDENIZAÇÕES E RESTITUIÇÕES TRABALHISTAS | | 1.800.1111-000 000 | 1.000,00 |
| 092 | | 3.3.90.93.00 | INDENIZAÇÕES E RESTITUIÇÕES | | 1.800.1111-000 000 | 1.000,00 |
| | 99 | Reserva de Contingência | | | | |
| | 99 997 | Reserva do RPPS | | | | |
| | 99 997 9999 | RESERVA DE CONTINGÊNCIA | | | | |
| | 99 997 9999 9999 0000 | RESERVA DE CONTINGÊNCIA | | | | |
| 093 | | 9.9.99.99.00 | RESERVA DE CONTINGÊNCIA OU RESERVA DO RPPS | | 1.800.1111-000 000 | 5.418.500,00 |
| 094 | | 9.9.99.99.00 | RESERVA DE CONTINGÊNCIA OU RESERVA DO RPPS | | 1.802.0000-000 000 | 30.500,00 |



PREFEITURA DE DOIS IRMAOS DO BURITI

Orçamento Programa - Exercício de 2024

FICHAS DA DESPESA

Page 21

| Entidade | Discriminação da Entidade | | | Vinc | Fte Recurso | Total Orcado |
|-----------------------|--|-------|--|------|--------------------|--------------|
| Ficha CLoc | Func/Prog | Catgo | Discriminação | | | |
| 8 | FUNDO MUNICIPAL DE CULTURA | | | | | |
| 02 | PODER EXECUTIVO | | | | | |
| 02 11 | SECRETARIA MUNICIPAL DE TURISMO | | | | | |
| 02 11 02 | FUNDO MUNICIPAL DE CULTURA | | | | | |
| 13 | Cultura | | | | | |
| 13 392 | Difusão Cultural | | | | | |
| 13 392 0002 | IMPLEMENTAÇÃO E APOIO À MANUTENÇÃO DA GESTÃO PÚBLICA | | | | | |
| 13 392 0002 2034 0000 | MANUTENÇÃO DAS ATIVIDADES CULTURAIS | | | | | |
| 786 | 3.3.90.14.00 | | DIÁRIAS - CIVIL | | 1.500.0000-000 000 | 1.000,00 |
| 787 | 3.3.90.30.00 | | MATERIAL DE CONSUMO | | 1.500.0000-000 000 | 1.000,00 |
| 788 | 3.3.90.31.00 | | PREMIAÇÕES CULTURAIS, ARTÍSTICAS, CIENTÍFICAS, DE: | | 1.500.0000-000 000 | 1.000,00 |
| 789 | 3.3.90.32.00 | | MATERIAL, BEM OU SERVIÇO PARA DISTRIBUIÇÃO GRATU | | 1.500.0000-000 000 | 1.000,00 |
| 790 | 3.3.90.33.00 | | PASSAGENS E DESPESAS COM LOCOMOÇÃO | | 1.500.0000-000 000 | 1.000,00 |
| 791 | 3.3.90.36.00 | | OUTROS SERVIÇOS DE TERCEIROS - PESSOA FÍSICA | | 1.500.0000-000 000 | 1.000,00 |
| 792 | 3.3.90.39.00 | | OUTROS SERVIÇOS DE TERCEIROS - PESSOA JURÍDICA | | 1.500.0000-000 000 | 1.000,00 |
| 793 | 4.4.90.52.00 | | EQUIPAMENTOS E MATERIAL PERMANENTE | | 1.500.0000-000 000 | 1.000,00 |
| 13 392 0002 2062 0000 | INCENTIVO A CULTURA LOCAL E REGIONAL | | | | | |
| 794 | 3.3.90.30.00 | | MATERIAL DE CONSUMO | | 1.700.0000-000 000 | 1.000,00 |
| 795 | 3.3.90.30.00 | | MATERIAL DE CONSUMO | | 1.701.0000-000 000 | 1.000,00 |
| 796 | 3.3.90.31.00 | | PREMIAÇÕES CULTURAIS, ARTÍSTICAS, CIENTÍFICAS, DE: | | 1.700.0000-000 000 | 1.000,00 |
| 797 | 3.3.90.31.00 | | PREMIAÇÕES CULTURAIS, ARTÍSTICAS, CIENTÍFICAS, DE: | | 1.701.0000-000 000 | 1.000,00 |
| 798 | 3.3.90.32.00 | | MATERIAL, BEM OU SERVIÇO PARA DISTRIBUIÇÃO GRATU | | 1.700.0000-000 000 | 1.000,00 |
| 799 | 3.3.90.32.00 | | MATERIAL, BEM OU SERVIÇO PARA DISTRIBUIÇÃO GRATU | | 1.701.0000-000 000 | 1.000,00 |
| 800 | 3.3.90.33.00 | | PASSAGENS E DESPESAS COM LOCOMOÇÃO | | 1.700.0000-000 000 | 1.000,00 |
| 801 | 3.3.90.33.00 | | PASSAGENS E DESPESAS COM LOCOMOÇÃO | | 1.701.0000-000 000 | 1.000,00 |
| 802 | 3.3.90.36.00 | | OUTROS SERVIÇOS DE TERCEIROS - PESSOA FÍSICA | | 1.700.0000-000 000 | 1.000,00 |
| 803 | 3.3.90.36.00 | | OUTROS SERVIÇOS DE TERCEIROS - PESSOA FÍSICA | | 1.701.0000-000 000 | 1.000,00 |
| 804 | 3.3.90.39.00 | | OUTROS SERVIÇOS DE TERCEIROS - PESSOA JURÍDICA | | 1.700.0000-000 000 | 1.000,00 |
| 805 | 3.3.90.39.00 | | OUTROS SERVIÇOS DE TERCEIROS - PESSOA JURÍDICA | | 1.701.0000-000 000 | 1.000,00 |
| 806 | 3.3.90.93.00 | | INDENIZAÇÕES E RESTITUIÇÕES | | 1.700.0000-000 000 | 1.000,00 |
| 807 | 3.3.90.93.00 | | INDENIZAÇÕES E RESTITUIÇÕES | | 1.701.0000-000 000 | 1.000,00 |
| 808 | 4.4.90.51.00 | | OBRAS E INSTALAÇÕES | | 1.700.0000-000 000 | 1.000,00 |
| 809 | 4.4.90.51.00 | | OBRAS E INSTALAÇÕES | | 1.701.0000-000 000 | 1.000,00 |
| 810 | 4.4.90.52.00 | | EQUIPAMENTOS E MATERIAL PERMANENTE | | 1.700.0000-000 000 | 1.000,00 |
| 811 | 4.4.90.52.00 | | EQUIPAMENTOS E MATERIAL PERMANENTE | | 1.701.0000-000 000 | 1.000,00 |
| 812 | 4.4.90.93.00 | | INDENIZAÇÕES E RESTITUIÇÕES | | 1.700.0000-000 000 | 1.000,00 |
| 813 | 4.4.90.93.00 | | INDENIZAÇÕES E RESTITUIÇÕES | | 1.701.0000-000 000 | 1.000,00 |
| 13 392 0002 2085 0000 | ORGANIZAÇÃO, PRODUÇÃO, PROMOÇÃO E APOIO DE EVENTOS CULTURAIS E FESTIVOS DO MUNICÍPIO | | | | | |
| 814 | 3.3.90.30.00 | | MATERIAL DE CONSUMO | | 1.500.0000-000 000 | 1.000,00 |
| 815 | 3.3.90.31.00 | | PREMIAÇÕES CULTURAIS, ARTÍSTICAS, CIENTÍFICAS, DE: | | 1.500.0000-000 000 | 1.000,00 |
| 816 | 3.3.90.32.00 | | MATERIAL, BEM OU SERVIÇO PARA DISTRIBUIÇÃO GRATU | | 1.500.0000-000 000 | 1.000,00 |
| 817 | 3.3.90.33.00 | | PASSAGENS E DESPESAS COM LOCOMOÇÃO | | 1.500.0000-000 000 | 1.000,00 |
| 818 | 3.3.90.36.00 | | OUTROS SERVIÇOS DE TERCEIROS - PESSOA FÍSICA | | 1.500.0000-000 000 | 1.000,00 |
| 819 | 3.3.90.39.00 | | OUTROS SERVIÇOS DE TERCEIROS - PESSOA JURÍDICA | | 1.500.0000-000 000 | 1.000,00 |
| 820 | 3.3.90.48.00 | | OUTROS AUXÍLIOS FINANCEIROS A PESSOAS FÍSICAS | | 1.500.0000-000 000 | 1.000,00 |
| 821 | 4.4.90.52.00 | | EQUIPAMENTOS E MATERIAL PERMANENTE | | 1.500.0000-000 000 | 1.000,00 |



PREFEITURA DE DOIS IRMAOS DO BURITI

Orçamento Programa - Exercício de 2024

FICHAS DA DESPESA

Page 22

| Entidade | Discriminação da Entidade | | | Vinc | Fte Recurso | Total Orcado |
|-----------------------|--|-------|--|------|--------------------|--------------|
| Ficha CLoc | Func/Prog | Catgo | Discriminação | | | |
| 9 | FUNDO MUNICIPAL DE MEIO AMBIENTE | | | | | |
| 02 | PODER EXECUTIVO | | | | | |
| 02 07 | SECRETARIA MUNICIPAL DE DESENVOLVIMENTO ECONOMICO E SOCIAL | | | | | |
| 02 07 02 | FUNDO MUNICIPAL DE MEIO AMBIENTE | | | | | |
| 17 | Saneamento | | | | | |
| 17 512 | Saneamento Básico Urbano | | | | | |
| 17 512 0002 | IMPLEMENTAÇÃO E APOIO Á MANUTENÇÃO DA GESTÃO PÚBLICA | | | | | |
| 17 512 0002 2018 0000 | MANUTENÇÃO DA GESTÃO MUNICIPAL DE SANEAMENTO BÁSICO | | | | | |
| 467 | 3.3.90.30.00 | | MATERIAL DE CONSUMO | | 1.500.0000-000 000 | 35.000,00 |
| 468 | 3.3.90.30.00 | | MATERIAL DE CONSUMO | | 1.700.0000-000 000 | 2.000,00 |
| 469 | 3.3.90.30.00 | | MATERIAL DE CONSUMO | | 1.701.0000-000 000 | 2.000,00 |
| 470 | 3.3.90.32.00 | | MATERIAL, BEM OU SERVIÇO PARA DISTRIBUIÇÃO GRATU | | 1.700.0000-000 000 | 1.000,00 |
| 471 | 3.3.90.32.00 | | MATERIAL, BEM OU SERVIÇO PARA DISTRIBUIÇÃO GRATU | | 1.701.0000-000 000 | 1.000,00 |
| 472 | 3.3.90.33.00 | | PASSAGENS E DESPESAS COM LOCOMOÇÃO | | 1.700.0000-000 000 | 1.000,00 |
| 473 | 3.3.90.33.00 | | PASSAGENS E DESPESAS COM LOCOMOÇÃO | | 1.701.0000-000 000 | 1.000,00 |
| 474 | 3.3.90.36.00 | | OUTROS SERVIÇOS DE TERCEIROS - PESSOA FÍSICA | | 1.500.0000-000 000 | 10.000,00 |
| 475 | 3.3.90.36.00 | | OUTROS SERVIÇOS DE TERCEIROS - PESSOA FÍSICA | | 1.700.0000-000 000 | 1.000,00 |
| 476 | 3.3.90.36.00 | | OUTROS SERVIÇOS DE TERCEIROS - PESSOA FÍSICA | | 1.701.0000-000 000 | 1.000,00 |
| 477 | 3.3.90.39.00 | | OUTROS SERVIÇOS DE TERCEIROS - PESSOA JURÍDICA | | 1.500.0000-000 000 | 350.000,00 |
| 478 | 3.3.90.39.00 | | OUTROS SERVIÇOS DE TERCEIROS - PESSOA JURÍDICA | | 1.700.0000-000 000 | 1.000,00 |
| 479 | 3.3.90.39.00 | | OUTROS SERVIÇOS DE TERCEIROS - PESSOA JURÍDICA | | 1.701.0000-000 000 | 1.000,00 |
| 480 | 3.3.90.93.00 | | INDENIZAÇÕES E RESTITUIÇÕES | | 1.700.0000-000 000 | 1.000,00 |
| 481 | 3.3.90.93.00 | | INDENIZAÇÕES E RESTITUIÇÕES | | 1.701.0000-000 000 | 1.000,00 |
| 482 | 4.4.90.51.00 | | OBRAS E INSTALAÇÕES | | 1.500.0000-000 000 | 1.000,00 |
| 483 | 4.4.90.51.00 | | OBRAS E INSTALAÇÕES | | 1.700.0000-000 000 | 1.000,00 |
| 484 | 4.4.90.51.00 | | OBRAS E INSTALAÇÕES | | 1.701.0000-000 000 | 1.000,00 |
| 485 | 4.4.90.52.00 | | EQUIPAMENTOS E MATERIAL PERMANENTE | | 1.500.0000-000 000 | 1.000,00 |
| 486 | 4.4.90.52.00 | | EQUIPAMENTOS E MATERIAL PERMANENTE | | 1.700.0000-000 000 | 1.000,00 |
| 487 | 4.4.90.52.00 | | EQUIPAMENTOS E MATERIAL PERMANENTE | | 1.701.0000-000 000 | 1.000,00 |
| 488 | 4.4.90.93.00 | | INDENIZAÇÕES E RESTITUIÇÕES | | 1.700.0000-000 000 | 1.000,00 |
| 489 | 4.4.90.93.00 | | INDENIZAÇÕES E RESTITUIÇÕES | | 1.701.0000-000 000 | 1.000,00 |
| 18 | Gestão Ambiental | | | | | |
| 18 542 | Controle Ambiental | | | | | |
| 18 542 0002 | IMPLEMENTAÇÃO E APOIO Á MANUTENÇÃO DA GESTÃO PÚBLICA | | | | | |
| 18 542 0002 2019 0000 | MANUTENÇÃO DO CONTROLE E GESTÃO AMBIENTAL | | | | | |
| 490 | 3.3.90.30.00 | | MATERIAL DE CONSUMO | | 1.500.0000-000 000 | 25.000,00 |
| 491 | 3.3.90.30.00 | | MATERIAL DE CONSUMO | | 1.700.0000-000 000 | 1.000,00 |
| 492 | 3.3.90.30.00 | | MATERIAL DE CONSUMO | | 1.701.0000-000 000 | 1.000,00 |
| 493 | 3.3.90.32.00 | | MATERIAL, BEM OU SERVIÇO PARA DISTRIBUIÇÃO GRATU | | 1.700.0000-000 000 | 1.000,00 |
| 494 | 3.3.90.32.00 | | MATERIAL, BEM OU SERVIÇO PARA DISTRIBUIÇÃO GRATU | | 1.701.0000-000 000 | 1.000,00 |
| 495 | 3.3.90.33.00 | | PASSAGENS E DESPESAS COM LOCOMOÇÃO | | 1.700.0000-000 000 | 1.000,00 |
| 496 | 3.3.90.33.00 | | PASSAGENS E DESPESAS COM LOCOMOÇÃO | | 1.701.0000-000 000 | 1.000,00 |
| 497 | 3.3.90.36.00 | | OUTROS SERVIÇOS DE TERCEIROS - PESSOA FÍSICA | | 1.500.0000-000 000 | 3.000,00 |
| 498 | 3.3.90.36.00 | | OUTROS SERVIÇOS DE TERCEIROS - PESSOA FÍSICA | | 1.700.0000-000 000 | 1.000,00 |
| 499 | 3.3.90.36.00 | | OUTROS SERVIÇOS DE TERCEIROS - PESSOA FÍSICA | | 1.701.0000-000 000 | 1.000,00 |
| 500 | 3.3.90.39.00 | | OUTROS SERVIÇOS DE TERCEIROS - PESSOA JURÍDICA | | 1.500.0000-000 000 | 100.000,00 |
| 501 | 3.3.90.39.00 | | OUTROS SERVIÇOS DE TERCEIROS - PESSOA JURÍDICA | | 1.700.0000-000 000 | 1.000,00 |
| 502 | 3.3.90.39.00 | | OUTROS SERVIÇOS DE TERCEIROS - PESSOA JURÍDICA | | 1.701.0000-000 000 | 1.000,00 |
| 503 | 3.3.90.93.00 | | INDENIZAÇÕES E RESTITUIÇÕES | | 1.700.0000-000 000 | 1.000,00 |
| 504 | 3.3.90.93.00 | | INDENIZAÇÕES E RESTITUIÇÕES | | 1.701.0000-000 000 | 1.000,00 |
| 505 | 4.4.90.51.00 | | OBRAS E INSTALAÇÕES | | 1.500.0000-000 000 | 1.000,00 |
| 506 | 4.4.90.51.00 | | OBRAS E INSTALAÇÕES | | 1.700.0000-000 000 | 1.000,00 |
| 507 | 4.4.90.51.00 | | OBRAS E INSTALAÇÕES | | 1.701.0000-000 000 | 1.000,00 |
| 508 | 4.4.90.52.00 | | EQUIPAMENTOS E MATERIAL PERMANENTE | | 1.500.0000-000 000 | 15.000,00 |
| 509 | 4.4.90.52.00 | | EQUIPAMENTOS E MATERIAL PERMANENTE | | 1.700.0000-000 000 | 1.000,00 |
| 510 | 4.4.90.52.00 | | EQUIPAMENTOS E MATERIAL PERMANENTE | | 1.701.0000-000 000 | 1.000,00 |
| 511 | 4.4.90.93.00 | | INDENIZAÇÕES E RESTITUIÇÕES | | 1.700.0000-000 000 | 1.000,00 |
| 512 | 4.4.90.93.00 | | INDENIZAÇÕES E RESTITUIÇÕES | | 1.701.0000-000 000 | 1.000,00 |



PREFEITURA DE DOIS IRMAOS DO BURITI

Orçamento Programa - Exercício de 2024

FICHAS DA DESPESA

Page 23

| Entidade | Discriminação da Entidade | | | Vinc | Fte Recurso | Total Orcado |
|-----------------------|--|-------|--|------|--------------------|--------------|
| Ficha CLoc | Func/Prog | Catgo | Discriminação | | | |
| 10 | FUNDO MUNICIPAL DE TURISMO | | | | | |
| 02 | PODER EXECUTIVO | | | | | |
| 02 11 | SECRETARIA MUNICIPAL DE TURISMO | | | | | |
| 02 11 01 | FUNDO MUNICIPAL DE TURISMO | | | | | |
| 04 | Administração | | | | | |
| 04 695 | Turismo | | | | | |
| 04 695 0002 | IMPLEMENTAÇÃO E APOIO À MANUTENÇÃO DA GESTÃO PÚBLICA | | | | | |
| 04 695 0002 2027 0000 | MANUTENÇÃO DA SECRETARIA MUNICIPAL DE TURISMO | | | | | |
| 751 | 3.1.90.11.00 | | VENCIMENTOS E VANTAGENS FIXAS - PESSOAL CIVIL | | 1.500.0000-000 000 | 1.000,00 |
| 752 | 3.1.90.13.00 | | OBRIGAÇÕES PATRONAIS | | 1.500.0000-000 000 | 1.000,00 |
| 753 | 3.3.90.30.00 | | MATERIAL DE CONSUMO | | 1.500.0000-000 000 | 1.000,00 |
| 754 | 3.3.90.36.00 | | OUTROS SERVIÇOS DE TERCEIROS - PESSOA FÍSICA | | 1.500.0000-000 000 | 1.000,00 |
| 755 | 3.3.90.39.00 | | OUTROS SERVIÇOS DE TERCEIROS - PESSOA JURÍDICA | | 1.500.0000-000 000 | 1.000,00 |
| 756 | 4.4.90.52.00 | | EQUIPAMENTOS E MATERIAL PERMANENTE | | 1.500.0000-000 000 | 1.000,00 |
| 23 | Comércio e Serviços | | | | | |
| 23 695 | Turismo | | | | | |
| 23 695 0002 | IMPLEMENTAÇÃO E APOIO À MANUTENÇÃO DA GESTÃO PÚBLICA | | | | | |
| 23 695 0002 2080 0000 | DESENVOLVIMENTO DO TURISMO LOCAL E REGIONAL | | | | | |
| 757 | 3.3.90.14.00 | | DIÁRIAS - CIVIL | | 1.500.0000-000 000 | 1.000,00 |
| 758 | 3.3.90.30.00 | | MATERIAL DE CONSUMO | | 1.500.0000-000 000 | 1.000,00 |
| 759 | 3.3.90.30.00 | | MATERIAL DE CONSUMO | | 1.700.0000-000 000 | 1.000,00 |
| 760 | 3.3.90.30.00 | | MATERIAL DE CONSUMO | | 1.701.0000-000 000 | 1.000,00 |
| 761 | 3.3.90.31.00 | | PREMIAÇÕES CULTURAIS, ARTÍSTICAS, CIENTÍFICAS, DE: | | 1.500.0000-000 000 | 1.000,00 |
| 762 | 3.3.90.31.00 | | PREMIAÇÕES CULTURAIS, ARTÍSTICAS, CIENTÍFICAS, DE: | | 1.700.0000-000 000 | 1.000,00 |
| 763 | 3.3.90.31.00 | | PREMIAÇÕES CULTURAIS, ARTÍSTICAS, CIENTÍFICAS, DE: | | 1.701.0000-000 000 | 1.000,00 |
| 764 | 3.3.90.32.00 | | MATERIAL, BEM OU SERVIÇO PARA DISTRIBUIÇÃO GRATU | | 1.500.0000-000 000 | 1.000,00 |
| 765 | 3.3.90.32.00 | | MATERIAL, BEM OU SERVIÇO PARA DISTRIBUIÇÃO GRATU | | 1.700.0000-000 000 | 1.000,00 |
| 766 | 3.3.90.32.00 | | MATERIAL, BEM OU SERVIÇO PARA DISTRIBUIÇÃO GRATU | | 1.701.0000-000 000 | 1.000,00 |
| 767 | 3.3.90.33.00 | | PASSAGENS E DESPESAS COM LOCOMOÇÃO | | 1.500.0000-000 000 | 1.000,00 |
| 768 | 3.3.90.33.00 | | PASSAGENS E DESPESAS COM LOCOMOÇÃO | | 1.700.0000-000 000 | 1.000,00 |
| 769 | 3.3.90.33.00 | | PASSAGENS E DESPESAS COM LOCOMOÇÃO | | 1.701.0000-000 000 | 1.000,00 |
| 770 | 3.3.90.36.00 | | OUTROS SERVIÇOS DE TERCEIROS - PESSOA FÍSICA | | 1.500.0000-000 000 | 1.000,00 |
| 771 | 3.3.90.36.00 | | OUTROS SERVIÇOS DE TERCEIROS - PESSOA FÍSICA | | 1.700.0000-000 000 | 1.000,00 |
| 772 | 3.3.90.36.00 | | OUTROS SERVIÇOS DE TERCEIROS - PESSOA FÍSICA | | 1.701.0000-000 000 | 1.000,00 |
| 773 | 3.3.90.39.00 | | OUTROS SERVIÇOS DE TERCEIROS - PESSOA JURÍDICA | | 1.500.0000-000 000 | 1.000,00 |
| 774 | 3.3.90.39.00 | | OUTROS SERVIÇOS DE TERCEIROS - PESSOA JURÍDICA | | 1.700.0000-000 000 | 1.000,00 |
| 775 | 3.3.90.39.00 | | OUTROS SERVIÇOS DE TERCEIROS - PESSOA JURÍDICA | | 1.701.0000-000 000 | 1.000,00 |
| 776 | 3.3.90.93.00 | | INDENIZAÇÕES E RESTITUIÇÕES | | 1.700.0000-000 000 | 1.000,00 |
| 777 | 3.3.90.93.00 | | INDENIZAÇÕES E RESTITUIÇÕES | | 1.701.0000-000 000 | 1.000,00 |
| 778 | 4.4.90.51.00 | | OBRAS E INSTALAÇÕES | | 1.500.0000-000 000 | 1.000,00 |
| 779 | 4.4.90.51.00 | | OBRAS E INSTALAÇÕES | | 1.700.0000-000 000 | 1.000,00 |
| 780 | 4.4.90.51.00 | | OBRAS E INSTALAÇÕES | | 1.701.0000-000 000 | 1.000,00 |
| 781 | 4.4.90.52.00 | | EQUIPAMENTOS E MATERIAL PERMANENTE | | 1.500.0000-000 000 | 1.000,00 |
| 782 | 4.4.90.52.00 | | EQUIPAMENTOS E MATERIAL PERMANENTE | | 1.700.0000-000 000 | 1.000,00 |
| 783 | 4.4.90.52.00 | | EQUIPAMENTOS E MATERIAL PERMANENTE | | 1.701.0000-000 000 | 1.000,00 |
| 784 | 4.4.90.93.00 | | INDENIZAÇÕES E RESTITUIÇÕES | | 1.700.0000-000 000 | 1.000,00 |
| 785 | 4.4.90.93.00 | | INDENIZAÇÕES E RESTITUIÇÕES | | 1.701.0000-000 000 | 1.000,00 |



PREFEITURA DE DOIS IRMAOS DO BURITI

Orçamento Programa - Exercício de 2024

FICHAS DA DESPESA

Page 24

| Entidade | Discriminação da Entidade | | | Vinc | Fte Recurso | Total Orcado |
|-----------------------|--|-------|--|------|--------------------|----------------------|
| Ficha CLoc | Func/Prog | Catgo | Discriminação | | | |
| 11 | FUNDO MUNICIPAL DE HABITAÇÃO DE INTERESSE SOCIAL | | | | | |
| 02 | PODER EXECUTIVO | | | | | |
| 02 09 | SECRETARIA MUNICIPAL DE OBRAS E SERVIÇOS URBANOS | | | | | |
| 02 09 02 | FUNDO MUNICIPAL DE HABITAÇÃO DE INTERESSE SOCIAL | | | | | |
| 16 | Habitação | | | | | |
| 16 122 | Administração Geral | | | | | |
| 16 122 0002 | IMPLEMENTAÇÃO E APOIO À MANUTENÇÃO DA GESTÃO PÚBLICA | | | | | |
| 16 122 0002 2084 0000 | MANUTENÇÃO DO CONSELHO MUNICIPAL DE HABITAÇÃO E INTERESSE SOCIAL | | | | | |
| 699 | 3.3.90.14.00 | | DIÁRIAS - CIVIL | | 1.500.0000-000 000 | 1.000,00 |
| 700 | 3.3.90.30.00 | | MATERIAL DE CONSUMO | | 1.500.0000-000 000 | 1.000,00 |
| 701 | 3.3.90.32.00 | | MATERIAL, BEM OU SERVIÇO PARA DISTRIBUIÇÃO GRATI | | 1.500.0000-000 000 | 1.000,00 |
| 702 | 3.3.90.33.00 | | PASSAGENS E DESPESAS COM LOCOMOÇÃO | | 1.500.0000-000 000 | 1.000,00 |
| 703 | 3.3.90.36.00 | | OUTROS SERVIÇOS DE TERCEIROS - PESSOA FÍSICA | | 1.500.0000-000 000 | 1.000,00 |
| 704 | 3.3.90.39.00 | | OUTROS SERVIÇOS DE TERCEIROS - PESSOA JURÍDICA | | 1.500.0000-000 000 | 1.000,00 |
| 705 | 4.4.90.52.00 | | EQUIPAMENTOS E MATERIAL PERMANENTE | | 1.500.0000-000 000 | 1.000,00 |
| 16 482 | Habitação Urbana | | | | | |
| 16 482 0002 | IMPLEMENTAÇÃO E APOIO À MANUTENÇÃO DA GESTÃO PÚBLICA | | | | | |
| 16 482 0002 2082 0000 | CONSTRUÇÃO DE MORADIAS EM CONJUNTO HABITACIONAL - COHAB | | | | | |
| 706 | 4.4.90.51.00 | | OBRAS E INSTALAÇÕES | | 1.700.0000-000 000 | 1.000,00 |
| 707 | 4.4.90.51.00 | | OBRAS E INSTALAÇÕES | | 1.701.0000-000 000 | 1.000,00 |
| 708 | 4.4.90.51.00 | | OBRAS E INSTALAÇÕES | | 1.899.0000-000 000 | 2.000,00 |
| 709 | 4.4.90.61.00 | | AQUISIÇÃO DE IMÓVEIS | | 1.700.0000-000 000 | 1.000,00 |
| 710 | 4.4.90.61.00 | | AQUISIÇÃO DE IMÓVEIS | | 1.701.0000-000 000 | 1.000,00 |
| 16 482 0002 2083 0000 | CONSTRUÇÃO DE MORADIAS EM TERRENOS PARTICULARES OU DO PODER PÚBLICO MUNICIPAL, PARA MUNÍCIPIES EM RISCO SOCIAL | | | | | |
| 711 | 3.3.90.32.00 | | MATERIAL, BEM OU SERVIÇO PARA DISTRIBUIÇÃO GRATI | | 1.500.0000-000 000 | 1.000,00 |
| 712 | 4.4.90.30.00 | | MATERIAL DE CONSUMO | | 1.500.0000-000 000 | 1.000,00 |
| 713 | 4.4.90.39.00 | | OUTROS SERVIÇOS DE TERCEIROS - PESSOA JURÍDICA | | 1.500.0000-000 000 | 1.000,00 |
| 714 | 4.4.90.51.00 | | OBRAS E INSTALAÇÕES | | 1.500.0000-000 000 | 1.000,00 |
| 715 | 4.4.90.51.00 | | OBRAS E INSTALAÇÕES | | 1.700.0000-000 000 | 1.000,00 |
| 716 | 4.4.90.51.00 | | OBRAS E INSTALAÇÕES | | 1.701.0000-000 000 | 1.000,00 |
| 717 | 4.4.90.51.00 | | OBRAS E INSTALAÇÕES | | 1.899.0000-000 000 | 1.000,00 |
| Total | | | | | | 97.550.000,00 |

Código de Aplicação

| | | |
|-----|--|---------------|
| 000 | Recursos que não se enquadram nos Detalh | 97.544.000,00 |
| 000 | Recursos que não se enquadram nos Detalh | 97.544.000,00 |
| 037 | Remuneração de Depósit Banc - FUNDEB 30% | 6.000,00 |
| 000 | Remuneração de Depósit Banc - FUNDEB 30% | 6.000,00 |



PREFEITURA DE DOIS IRMAOS DO BURITI

Orçamento Programa - Exercício de 2024

FICHAS DA DESPESA

Page 25

| Entidade | | Discriminação da Entidade | | Vinc | Fte Recurso | Total Orcado |
|------------|-----------|---------------------------|---------------|------|-------------|---------------|
| Ficha CLoc | Func/Prog | Catgo | Discriminação | | | |
| TOTAL | | | | | | 97.550.000,00 |

WLADEMIR DE SOUZA VOLK
PREFEITO MUNICIPAL
836.177.101-82

ADRIANO GOMES
SECRETÁRIO M. DE FINANÇAS
019.587.911-21



PREFEITURA DE DOIS IRMÃOS DO BURITI



ESTADO DE MATO GROSSO DO SUL

9. Quadro de Detalhamento da Despesa – QDD (Lei nº 4.320/64, art. 2º);



PREFEITURA DE DOIS IRMAOS DO BURITI

Orçamento Programa - Exercício de 2024

Page 1

QUADRO AUXILIAR DE DETALHAMENTO DA DESPESA

| PODER | 01 | PODER LEGISLATIVO | | | | | |
|--------------------------------|--|---|-----------|--------------|--------------|---------------------|--------------|
| ORGÃO | 01 | CÂMARA MUNICIPAL DE DOIS IRMÃOS DO BURITI | | | | | |
| UNIDADE | 01 | CÂMARA MUNICIPAL DE DOIS IRMÃOS DO BURITI | | | | | |
| Aplicacao Programada | Proj/Ativ | Finalidade | Categoria | Detalhada | TotalGrupo | Total Categ. | Total Func. |
| | | F.R. - C.A. | | | | | |
| MANUTENÇÃO DA AÇÃO LEGISLATIVA | 01.031.0001.2020.0000 | | | | | | 3.450.000,00 |
| 3 | DESPESAS CORREN' | | | | | 3.335.000,00 | |
| 1 | PESSOAL E ENCARGOS SOCIAIS | | | | 1.734.000,00 | | |
| | VENCIMENTOS E VANTAGENS FIXAS - PESSOAL CIVIL | 1.500.0000.000.003.1.90.11.00 | | 1.415.000,00 | | | |
| | OBRIGAÇÕES PATRONAIS | 1.500.0000.000.003.1.90.13.00 | | 305.000,00 | | | |
| | CONTRIBUIÇÕES PATRONAIS | 1.500.0000.000.003.1.91.13.00 | | 14.000,00 | | | |
| 3 | OUTRAS DESPESAS CORRENTES | | | | 1.601.000,00 | | |
| | CONTRIBUIÇÕES | 1.500.0000.000.003.3.50.41.00 | | 6.500,00 | | | |
| | OUTROS BENEFÍCIOS ASSISTENCIAIS DO SERVIDOR E DO MILIT | 1.500.0000.000.003.3.90.08.00 | | 1.000,00 | | | |
| | DIÁRIAS - CIVIL | 1.500.0000.000.003.3.90.14.00 | | 240.000,00 | | | |
| | MATERIAL DE CONSUMO | 1.500.0000.000.003.3.90.30.00 | | 285.000,00 | | | |
| | SERVIÇOS DE CONSULTORIA | 1.500.0000.000.003.3.90.35.00 | | 115.000,00 | | | |
| | OUTROS SERVIÇOS DE TERCEIROS - PESSOA FÍSICA | 1.500.0000.000.003.3.90.36.00 | | 80.000,00 | | | |
| | OUTROS SERVIÇOS DE TERCEIROS - PESSOA JURÍDICA | 1.500.0000.000.003.3.90.39.00 | | 773.500,00 | | | |
| | SERVIÇOS DE TECNOLOGIA DA INFORMAÇÃO E COMUNICAÇÃO | 1.500.0000.000.003.3.90.40.00 | | 100.000,00 | | | |
| 4 | DESPESAS DE CAPIT | | | | | 115.000,00 | |
| 4 | INVESTIMENTOS | | | | 115.000,00 | | |
| | OBRAS E INSTALAÇÕES | 1.500.0000.000.004.4.90.51.00 | | 70.000,00 | | | |
| | EQUIPAMENTOS E MATERIAL PERMANENTE | 1.500.0000.000.004.4.90.52.00 | | 45.000,00 | | | |
| TOTAL | | | | | | 3.450.000,00 | |



PREFEITURA DE DOIS IRMAOS DO BURITI

Orçamento Programa - Exercício de 2024

Page 2

QUADRO AUXILIAR DE DETALHAMENTO DA DESPESA

| PODER | 02 | PODER EXECUTIVO | | | | | | |
|--|----|--|-------------------------------|-----------|------------|--------------|--------------|--------------|
| ORGÃO | 02 | GABINETE DO PREFEITO | | | | | | |
| UNIDADE | 01 | GABINETE DO PREFEITO | | | | | | |
| Aplicacao Programada | | Proj/Ativ | Finalidade | Categoria | Detalhada | TotalGrupo | Total Categ. | Total Func. |
| | | | F.R. - C.A. | | | | | |
| MANUTENÇÃO DO GABINETE DO PREFEITO | | 04.122.0002.2021.0000 | | | | | | 1.941.000,00 |
| 3 | | DESPESAS CORREN' | | | | | 1.935.000,00 | |
| 1 | | PESSOAL E ENCARGOS SOCIAIS | | | | 877.500,00 | | |
| | | CONTRATAÇÃO POR TEMPO DETERMINADO | 1.500.0000.000.003.1.90.04.00 | | 500,00 | | | |
| | | VENCIMENTOS E VANTAGENS FIXAS - PESSOAL CIVIL | 1.500.0000.000.003.1.90.11.00 | | 510.000,00 | | | |
| | | SUBSIDIOS - AGENTES POLITICOS | 1.500.0000.000.003.1.90.11.75 | | 216.000,00 | | | |
| | | OBRIGAÇÕES PATRONAIS | 1.500.0000.000.003.1.90.13.00 | | 90.000,00 | | | |
| | | DESPESAS DE EXERCÍCIOS ANTERIORES | 1.500.0000.000.003.1.90.92.00 | | 20.000,00 | | | |
| | | INDENIZAÇÕES E RESTITUIÇÕES TRABALHISTAS | 1.500.0000.000.003.1.90.94.00 | | 1.000,00 | | | |
| | | CONTRIBUIÇÕES PATRONAIS | 1.500.0000.000.003.1.91.13.00 | | 40.000,00 | | | |
| 3 | | OUTRAS DESPESAS CORRENTES | | | | 1.057.500,00 | | |
| | | OUTROS BENEFÍCIOS ASSISTENCIAIS DO SERVIDOR E DO MILIT | 1.500.0000.000.003.3.90.08.00 | | 500,00 | | | |
| | | DIÁRIAS - CIVIL | 1.500.0000.000.003.3.90.14.00 | | 47.000,00 | | | |
| | | MATERIAL DE CONSUMO | 1.500.0000.000.003.3.90.30.00 | | 205.000,00 | | | |
| | | PASSAGENS E DESPESAS COM LOCOMOÇÃO | 1.500.0000.000.003.3.90.33.00 | | 25.000,00 | | | |
| | | OUTROS SERVIÇOS DE TERCEIROS - PESSOA FÍSICA | 1.500.0000.000.003.3.90.36.00 | | 375.000,00 | | | |
| | | OUTROS SERVIÇOS DE TERCEIROS - PESSOA JURÍDICA | 1.500.0000.000.003.3.90.39.00 | | 405.000,00 | | | |
| 4 | | DESPESAS DE CAPIT | | | | | 6.000,00 | |
| 4 | | INVESTIMENTOS | | | | 6.000,00 | | |
| | | EQUIPAMENTOS E MATERIAL PERMANENTE | 1.500.0000.000.004.4.90.52.00 | | 6.000,00 | | | |
| MANUTENÇÃO DO CONTROLE INTERNO | | 04.124.0002.2029.0000 | | | | | | 210.000,00 |
| 3 | | DESPESAS CORREN' | | | | | 205.000,00 | |
| 1 | | PESSOAL E ENCARGOS SOCIAIS | | | | 186.500,00 | | |
| | | CONTRATAÇÃO POR TEMPO DETERMINADO | 1.500.0000.000.003.1.90.04.00 | | 500,00 | | | |
| | | VENCIMENTOS E VANTAGENS FIXAS - PESSOAL CIVIL | 1.500.0000.000.003.1.90.11.00 | | 150.000,00 | | | |
| | | OBRIGAÇÕES PATRONAIS | 1.500.0000.000.003.1.90.13.00 | | 15.000,00 | | | |
| | | DESPESAS DE EXERCÍCIOS ANTERIORES | 1.500.0000.000.003.1.90.92.00 | | 500,00 | | | |
| | | INDENIZAÇÕES E RESTITUIÇÕES TRABALHISTAS | 1.500.0000.000.003.1.90.94.00 | | 500,00 | | | |
| | | CONTRIBUIÇÕES PATRONAIS | 1.500.0000.000.003.1.91.13.00 | | 20.000,00 | | | |
| 3 | | OUTRAS DESPESAS CORRENTES | | | | 18.500,00 | | |
| | | OUTROS BENEFÍCIOS ASSISTENCIAIS DO SERVIDOR E DO MILIT | 1.500.0000.000.003.3.90.08.00 | | 500,00 | | | |
| | | DIÁRIAS - CIVIL | 1.500.0000.000.003.3.90.14.00 | | 5.000,00 | | | |
| | | MATERIAL DE CONSUMO | 1.500.0000.000.003.3.90.30.00 | | 1.000,00 | | | |
| | | SERVIÇOS DE CONSULTORIA | 1.500.0000.000.003.3.90.35.00 | | 10.000,00 | | | |
| | | OUTROS SERVIÇOS DE TERCEIROS - PESSOA FÍSICA | 1.500.0000.000.003.3.90.36.00 | | 1.000,00 | | | |
| | | OUTROS SERVIÇOS DE TERCEIROS - PESSOA JURÍDICA | 1.500.0000.000.003.3.90.39.00 | | 1.000,00 | | | |
| 4 | | DESPESAS DE CAPIT | | | | | 5.000,00 | |
| 4 | | INVESTIMENTOS | | | | 5.000,00 | | |
| | | EQUIPAMENTOS E MATERIAL PERMANENTE | 1.500.0000.000.004.4.90.52.00 | | 5.000,00 | | | |
| MANUTENÇÃO DA JUNTA DE SERVIÇO MILITAR | | 05.153.0002.2030.0000 | | | | | | 9.000,00 |
| 3 | | DESPESAS CORREN' | | | | | 6.000,00 | |
| 3 | | OUTRAS DESPESAS CORRENTES | | | | 6.000,00 | | |
| | | MATERIAL DE CONSUMO | 1.500.0000.000.003.3.90.30.00 | | 5.000,00 | | | |
| | | OUTROS SERVIÇOS DE TERCEIROS - PESSOA FÍSICA | 1.500.0000.000.003.3.90.36.00 | | 500,00 | | | |
| | | OUTROS SERVIÇOS DE TERCEIROS - PESSOA JURÍDICA | 1.500.0000.000.003.3.90.39.00 | | 500,00 | | | |
| 4 | | DESPESAS DE CAPIT | | | | | 3.000,00 | |
| 4 | | INVESTIMENTOS | | | | 3.000,00 | | |
| | | EQUIPAMENTOS E MATERIAL PERMANENTE | 1.500.0000.000.004.4.90.52.00 | | 3.000,00 | | | |

**PREFEITURA DE DOIS IRMAOS DO BURITI**

Orçamento Programa - Exercício de 2024

Page 3

QUADRO AUXILIAR DE DETALHAMENTO DA DESPESA

| | | |
|---------|----|----------------------|
| PODER | 02 | PODER EXECUTIVO |
| ORGÃO | 02 | GABINETE DO PREFEITO |
| UNIDADE | 01 | GABINETE DO PREFEITO |

| Aplicacao Programada | Proj/Ativ | Finalidade | Categoria | Detalhada | TotalGrupo | Total Categ. | Total Func. |
|----------------------|-----------|-------------|-----------|-----------|------------|--------------|-------------|
| | | F.R. - C.A. | | | | | |

TOTAL**2.160.000,00**



PREFEITURA DE DOIS IRMAOS DO BURITI

Orçamento Programa - Exercício de 2024

Page 4

QUADRO AUXILIAR DE DETALHAMENTO DA DESPESA

| PODER | 02 | PODER EXECUTIVO | | | | | |
|---|--|---------------------------------------|-------------------------------|-----------|--------------|------------|--------------------------|
| ORGÃO | 03 | SECRETARIA MUNICIPAL DE ADMINISTRAÇÃO | | | | | |
| UNIDADE | 01 | SECRETARIA MUNICIPAL DE ADMINISTRAÇÃO | | | | | |
| Aplicacao Programada | | Proj/Ativ | Finalidade | Categoria | Detalhada | TotalGrupo | Total Categ. Total Func. |
| | | | F.R. - C.A. | | | | |
| MANUTENÇÃO DA SECRETARIA MUNICIPAL DE ADMINISTRAÇÃO | | 04.122.0002.2022.0000 | | | | | 2.930.000,00 |
| 3 | DESPESAS CORREN' | | | | | | 2.909.000,00 |
| 1 | PESSOAL E ENCARGOS SOCIAIS | | | | 1.649.000,00 | | |
| | VENCIMENTOS E VANTAGENS FIXAS - PESSOAL CIVIL | | 1.500.0000.000.003.1.90.11.00 | | 1.300.000,00 | | |
| | SUBSIDIOS (EXCETO AGENTES POLÍTICOS) | | 1.500.0000.000.003.1.90.11.74 | | 85.000,00 | | |
| | OBRIGAÇÕES PATRONAIS | | 1.500.0000.000.003.1.90.13.00 | | 145.000,00 | | |
| | DESPESAS DE EXERCÍCIOS ANTERIORES | | 1.500.0000.000.003.1.90.92.00 | | 8.000,00 | | |
| | INDENIZAÇÕES E RESTITUIÇÕES TRABALHISTAS | | 1.500.0000.000.003.1.90.94.00 | | 1.000,00 | | |
| | CONTRIBUIÇÕES PATRONAIS | | 1.500.0000.000.003.1.91.13.00 | | 110.000,00 | | |
| 3 | OUTRAS DESPESAS CORRENTES | | | | 1.260.000,00 | | |
| | OUTROS BENEFÍCIOS ASSISTENCIAIS DO SERVIDOR E DO MILIT | | 1.500.0000.000.003.3.90.08.00 | | 2.000,00 | | |
| | DIÁRIAS - CIVIL | | 1.500.0000.000.003.3.90.14.00 | | 13.000,00 | | |
| | MATERIAL DE CONSUMO | | 1.500.0000.000.003.3.90.30.00 | | 185.000,00 | | |
| | SERVIÇOS DE CONSULTORIA | | 1.500.0000.000.003.3.90.35.00 | | 135.000,00 | | |
| | OUTROS SERVIÇOS DE TERCEIROS - PESSOA FÍSICA | | 1.500.0000.000.003.3.90.36.00 | | 68.000,00 | | |
| | OUTROS SERVIÇOS DE TERCEIROS - PESSOA FÍSICA | | 1.501.0000.000.003.3.90.36.00 | | 10.000,00 | | |
| | OUTROS SERVIÇOS DE TERCEIROS - PESSOA JURÍDICA | | 1.500.0000.000.003.3.90.39.00 | | 350.000,00 | | |
| | OUTROS SERVIÇOS DE TERCEIROS - PESSOA JURÍDICA | | 1.501.0000.000.003.3.90.39.00 | | 96.000,00 | | |
| | SERVIÇOS DE TECNOLOGIA DA INFORMAÇÃO E COMUNICAÇÃO | | 1.500.0000.000.003.3.90.40.00 | | 350.000,00 | | |
| | SENTENÇAS JUDICIAIS | | 1.500.0000.000.003.3.90.91.00 | | 1.000,00 | | |
| | DESPESAS DE EXERCÍCIOS ANTERIORES | | 1.500.0000.000.003.3.90.92.00 | | 50.000,00 | | |
| 4 | DESPESAS DE CAPIT | | | | | | 21.000,00 |
| 4 | INVESTIMENTOS | | | | | 21.000,00 | |
| | OBRAS E INSTALAÇÕES | | 1.500.0000.000.004.4.90.51.00 | | 1.000,00 | | |
| | EQUIPAMENTOS E MATERIAL PERMANENTE | | 1.500.0000.000.004.4.90.52.00 | | 20.000,00 | | |
| MANUTENÇÃO DO DEPARTAMENTO MUNICIPAL DE TRÂNSITO | | 04.122.0002.2040.0000 | | | | | 45.000,00 |
| 3 | DESPESAS CORREN' | | | | | | 36.000,00 |
| 3 | OUTRAS DESPESAS CORRENTES | | | | 36.000,00 | | |
| | MATERIAL DE CONSUMO | | 1.500.0000.000.003.3.90.30.00 | | 5.000,00 | | |
| | MATERIAL DE CONSUMO | | 1.752.0000.000.003.3.90.30.00 | | 15.000,00 | | |
| | MATERIAL, BEM OU SERVIÇO PARA DISTRIBUIÇÃO GRATUITA | | 1.752.0000.000.003.3.90.32.00 | | 1.000,00 | | |
| | OUTROS SERVIÇOS DE TERCEIROS - PESSOA FÍSICA | | 1.500.0000.000.003.3.90.36.00 | | 1.000,00 | | |
| | OUTROS SERVIÇOS DE TERCEIROS - PESSOA FÍSICA | | 1.752.0000.000.003.3.90.36.00 | | 1.000,00 | | |
| | OUTROS SERVIÇOS DE TERCEIROS - PESSOA JURÍDICA | | 1.500.0000.000.003.3.90.39.00 | | 8.000,00 | | |
| | OUTROS SERVIÇOS DE TERCEIROS - PESSOA JURÍDICA | | 1.752.0000.000.003.3.90.39.00 | | 5.000,00 | | |
| 4 | DESPESAS DE CAPIT | | | | | | 9.000,00 |
| 4 | INVESTIMENTOS | | | | | 9.000,00 | |
| | OBRAS E INSTALAÇÕES | | 1.752.0000.000.004.4.90.51.00 | | 5.000,00 | | |
| | EQUIPAMENTOS E MATERIAL PERMANENTE | | 1.500.0000.000.004.4.90.52.00 | | 1.000,00 | | |
| | EQUIPAMENTOS E MATERIAL PERMANENTE | | 1.752.0000.000.004.4.90.52.00 | | 3.000,00 | | |
| MANUTENÇÃO DAS ATIVIDADES DA JARI | | 04.122.0002.2079.0000 | | | | | 4.500,00 |
| 3 | DESPESAS CORREN' | | | | | | 4.000,00 |
| 3 | OUTRAS DESPESAS CORRENTES | | | | 4.000,00 | | |
| | DIÁRIAS - CIVIL | | 1.500.0000.000.003.3.90.14.00 | | 2.000,00 | | |
| | MATERIAL DE CONSUMO | | 1.500.0000.000.003.3.90.30.00 | | 500,00 | | |
| | PASSAGENS E DESPESAS COM LOCOMOÇÃO | | 1.500.0000.000.003.3.90.33.00 | | 500,00 | | |
| | OUTROS SERVIÇOS DE TERCEIROS - PESSOA FÍSICA | | 1.500.0000.000.003.3.90.36.00 | | 500,00 | | |
| | OUTROS SERVIÇOS DE TERCEIROS - PESSOA JURÍDICA | | 1.500.0000.000.003.3.90.39.00 | | 500,00 | | |



PREFEITURA DE DOIS IRMAOS DO BURITI

Orçamento Programa - Exercício de 2024

Page 5

QUADRO AUXILIAR DE DETALHAMENTO DA DESPESA

| | | |
|---------|----|---------------------------------------|
| PODER | 02 | PODER EXECUTIVO |
| ORGÃO | 03 | SECRETARIA MUNICIPAL DE ADMINISTRAÇÃO |
| UNIDADE | 01 | SECRETARIA MUNICIPAL DE ADMINISTRAÇÃO |

| Aplicacao Programada | Proj/Ativ | Finalidade | Categoria | Detalhada | TotalGrupo | Total Categ. | Total Func. |
|------------------------------------|-----------------------|-------------------------------|-----------|-----------|------------|--------------|---------------------|
| | | F.R. - C.A. | | | | | |
| MANUTENÇÃO DAS ATIVIDADES DA JARI | 04.122.0002.2079.0000 | | | | | | 4.500,00 |
| 4 DESPESAS DE CAPIT | | | | | | 500,00 | |
| 4 INVESTIMENTOS | | | | | 500,00 | | |
| EQUIPAMENTOS E MATERIAL PERMANENTE | | 1.500.0000.000.004.4.90.52.00 | | 500,00 | | | |
| TOTAL | | | | | | | 2.979.500,00 |



PREFEITURA DE DOIS IRMAOS DO BURITI

Orçamento Programa - Exercício de 2024

Page 6

QUADRO AUXILIAR DE DETALHAMENTO DA DESPESA

| PODER | 02 | PODER EXECUTIVO | | | | | |
|---|--|--|-----------|--------------|--------------|--------------|---------------------|
| ORGÃO | 03 | SECRETARIA MUNICIPAL DE ADMINISTRAÇÃO | | | | | |
| UNIDADE | 02 | FUNDO MUNICIPAL DE PREVIDÊNCIA SOCIAL – PREVIDIB | | | | | |
| Aplicacao Programada | Proj/Ativ | Finalidade | Categoria | Detalhada | TotalGrupo | Total Categ. | Total Func. |
| | | F.R. - C.A. | | | | | |
| MANUTENÇÃO DAS ATIVIDADES ADMINISTRATIVA - PREVIDIB | 09.272.0006.2059.0000 | | | | | | 617.000,00 |
| 3 | DESPESAS CORREN' | | | | | 597.000,00 | |
| 1 | PESSOAL E ENCARGOS SOCIAIS | | | | 122.000,00 | | |
| | VENCIMENTOS E VANTAGENS FIXAS - PESSOAL CIVIL | 1.802.0000.000.003.1.90.11.00 | | 120.000,00 | | | |
| | OBRIGAÇÕES PATRONAIS | 1.802.0000.000.003.1.90.13.00 | | 2.000,00 | | | |
| 3 | OUTRAS DESPESAS CORRENTES | | | | 475.000,00 | | |
| | DIÁRIAS - CIVIL | 1.802.0000.000.003.3.90.14.00 | | 90.000,00 | | | |
| | MATERIAL DE CONSUMO | 1.802.0000.000.003.3.90.30.00 | | 15.000,00 | | | |
| | SERVIÇOS DE CONSULTORIA | 1.802.0000.000.003.3.90.35.00 | | 160.000,00 | | | |
| | OUTROS SERVIÇOS DE TERCEIROS - PESSOA FÍSICA | 1.802.0000.000.003.3.90.36.00 | | 80.000,00 | | | |
| | OUTROS SERVIÇOS DE TERCEIROS - PESSOA JURÍDICA | 1.802.0000.000.003.3.90.39.00 | | 80.000,00 | | | |
| | SERVIÇOS DE TECNOLOGIA DA INFORMAÇÃO E COMUNICAÇÃO | 1.802.0000.000.003.3.90.40.00 | | 50.000,00 | | | |
| 4 | DESPESAS DE CAPIT | | | | | 20.000,00 | |
| 4 | INVESTIMENTOS | | | | 20.000,00 | | |
| | EQUIPAMENTOS E MATERIAL PERMANENTE | 1.802.0000.000.004.4.90.52.00 | | 20.000,00 | | | |
| ENCARGOS COM APOSENTADOS E PENSIONISTAS | 09.272.0006.2060.0000 | | | | | | 2.352.000,00 |
| 3 | DESPESAS CORREN' | | | | | 2.352.000,00 | |
| 1 | PESSOAL E ENCARGOS SOCIAIS | | | | 2.351.000,00 | | |
| | APOSENTADORIAS, RESERVA REMUNERADA E REFORMAS | 1.800.1111.000.003.1.90.01.00 | | 2.000.000,00 | | | |
| | PENSÕES | 1.800.1111.000.003.1.90.03.00 | | 350.000,00 | | | |
| | INDENIZAÇÕES E RESTITUIÇÕES TRABALHISTAS | 1.800.1111.000.003.1.90.94.00 | | 1.000,00 | | | |
| 3 | OUTRAS DESPESAS CORRENTES | | | | 1.000,00 | | |
| | INDENIZAÇÕES E RESTITUIÇÕES | 1.800.1111.000.003.3.90.93.00 | | 1.000,00 | | | |
| RESERVA DE CONTINGÊNCIA | 99.997.9999.9999.0000 | | | | | | 5.449.000,00 |
| 9 | RESERVA DE CONTIN' | | | | | 5.449.000,00 | |
| 9 | RESERVA DE CONTINGÊNCIA | | | | 5.449.000,00 | | |
| | RESERVA DE CONTINGÊNCIA OU RESERVA DO RPPS | 1.800.1111.000.009.9.99.99.00 | | 5.418.500,00 | | | |
| | RESERVA DE CONTINGÊNCIA OU RESERVA DO RPPS | 1.802.0000.000.009.9.99.99.00 | | 30.500,00 | | | |
| TOTAL | | | | | | | 8.418.000,00 |



PREFEITURA DE DOIS IRMAOS DO BURITI

Orçamento Programa - Exercício de 2024

Page 7

QUADRO AUXILIAR DE DETALHAMENTO DA DESPESA

| PODER | 02 | PODER EXECUTIVO | | | | | |
|---|-----------------------|---|-----------|--------------|--------------|--------------|--------------|
| ORGÃO | 04 | SECRETARIA MUNICIPAL DE PLANEJAMENTO E FINANÇAS | | | | | |
| UNIDADE | 01 | SECRETARIA MUNICIPAL DE PLANEJAMENTO E FINANÇAS | | | | | |
| Aplicacao Programada | Proj/Ativ | Finalidade | Categoria | Detalhada | TotalGrupo | Total Categ. | Total Func. |
| | | F.R. - C.A. | | | | | |
| GESTÃO DA DÍVIDA COM PRECATÓRIOS | 02.061.0000.2071.0000 | | | | | | 125.000,00 |
| 3 DESPESAS CORREN' | | | | | | 125.000,00 | |
| 1 PESSOAL E ENCARGOS SOCIAIS | | | | | 45.000,00 | | |
| SENTENÇAS JUDICIAIS | | 1.500.0000.000.003.1.90.91.00 | | 45.000,00 | | | |
| 3 OUTRAS DESPESAS CORRENTES | | | | | 80.000,00 | | |
| SENTENÇAS JUDICIAIS | | 1.500.0000.000.003.3.90.91.00 | | 80.000,00 | | | |
| MANUTENÇÃO DA SECRETARIA MUNICIPAL DE PLANEJAMENTO E FINANÇAS | 04.122.0002.2025.0000 | | | | | | 2.516.000,00 |
| 3 DESPESAS CORREN' | | | | | | 2.495.000,00 | |
| 1 PESSOAL E ENCARGOS SOCIAIS | | | | | 1.337.000,00 | | |
| RATEIO PELA PARTICIPAÇÃO EM CONSÓRCIO PÚBLICO | | 1.500.0000.000.003.1.71.70.00 | | 28.000,00 | | | |
| VENCIMENTOS E VANTAGENS FIXAS - PESSOAL CIVIL | | 1.500.0000.000.003.1.90.11.00 | | 1.000.000,00 | | | |
| SUBSIDIOS (EXCETO AGENTES POLÍTICOS) | | 1.500.0000.000.003.1.90.11.74 | | 85.000,00 | | | |
| OBRIGAÇÕES PATRONAIS | | 1.500.0000.000.003.1.90.13.00 | | 165.000,00 | | | |
| DESPESAS DE EXERCÍCIOS ANTERIORES | | 1.500.0000.000.003.1.90.92.00 | | 5.000,00 | | | |
| INDENIZAÇÕES E RESTITUIÇÕES TRABALHISTAS | | 1.500.0000.000.003.1.90.94.00 | | 5.000,00 | | | |
| CONTRIBUIÇÕES PATRONAIS | | 1.500.0000.000.003.1.91.13.00 | | 49.000,00 | | | |
| 3 OUTRAS DESPESAS CORRENTES | | | | | 1.158.000,00 | | |
| RATEIO PELA PARTICIPAÇÃO EM CONSÓRCIO PÚBLICO | | 1.500.0000.000.003.3.71.70.00 | | 40.000,00 | | | |
| OUTROS BENEFÍCIOS ASSISTENCIAIS DO SERVIDOR E DO MILIT | | 1.500.0000.000.003.3.90.08.00 | | 1.000,00 | | | |
| DIÁRIAS - CIVIL | | 1.500.0000.000.003.3.90.14.00 | | 12.000,00 | | | |
| MATERIAL DE CONSUMO | | 1.500.0000.000.003.3.90.30.00 | | 108.000,00 | | | |
| PREMIAÇÕES CULTURAIS, ARTÍSTICAS, CIENTÍFICAS, DESPORT | | 1.500.0000.000.003.3.90.31.00 | | 15.000,00 | | | |
| PASSAGENS E DESPESAS COM LOCOMOÇÃO | | 1.500.0000.000.003.3.90.33.00 | | 5.000,00 | | | |
| SERVIÇOS DE CONSULTORIA | | 1.500.0000.000.003.3.90.35.00 | | 360.000,00 | | | |
| OUTROS SERVIÇOS DE TERCEIROS - PESSOA FÍSICA | | 1.500.0000.000.003.3.90.36.00 | | 60.000,00 | | | |
| OUTROS SERVIÇOS DE TERCEIROS - PESSOA JURÍDICA | | 1.500.0000.000.003.3.90.39.00 | | 185.000,00 | | | |
| OUTROS SERVIÇOS DE TERCEIROS - PESSOA JURÍDICA | | 1.501.0000.000.003.3.90.39.00 | | 110.000,00 | | | |
| OUTROS SERVIÇOS DE TERCEIROS - PESSOA JURÍDICA | | 1.753.0000.000.003.3.90.39.00 | | 224.000,00 | | | |
| SERVIÇOS DE TECNOLOGIA DA INFORMAÇÃO E COMUNICAÇÃO | | 1.500.0000.000.003.3.90.40.00 | | 18.000,00 | | | |
| INDENIZAÇÕES E RESTITUIÇÕES | | 1.500.0000.000.003.3.90.93.00 | | 20.000,00 | | | |
| 4 DESPESAS DE CAPIT | | | | | | 21.000,00 | |
| 4 INVESTIMENTOS | | | | | 21.000,00 | | |
| OBRAS E INSTALAÇÕES | | 1.500.0000.000.004.4.90.51.00 | | 1.000,00 | | | |
| EQUIPAMENTOS E MATERIAL PERMANENTE | | 1.500.0000.000.004.4.90.52.00 | | 20.000,00 | | | |
| IMPLANTAÇÃO E/OU OPERACIONALIZAÇÃO DA USINA FOTOVOLTAICA | 25.752.0002.2063.0000 | | | | | | 2.555.000,00 |
| 3 DESPESAS CORREN' | | | | | | 30.000,00 | |
| 3 OUTRAS DESPESAS CORRENTES | | | | | 30.000,00 | | |
| MATERIAL DE CONSUMO | | 1.500.0000.000.003.3.90.30.00 | | 15.000,00 | | | |
| OUTROS SERVIÇOS DE TERCEIROS - PESSOA JURÍDICA | | 1.500.0000.000.003.3.90.39.00 | | 15.000,00 | | | |
| 4 DESPESAS DE CAPIT | | | | | | 2.525.000,00 | |
| 4 INVESTIMENTOS | | | | | 2.525.000,00 | | |
| OBRAS E INSTALAÇÕES | | 1.500.0000.000.004.4.90.51.00 | | 25.000,00 | | | |
| OBRAS E INSTALAÇÕES | | 1.754.0000.000.004.4.90.51.00 | | 2.500.000,00 | | | |
| GESTÃO DA DÍVIDA INTERNA | 28.843.0000.2033.0000 | | | | | | 10.000,00 |
| 3 DESPESAS CORREN' | | | | | | 10.000,00 | |



PREFEITURA DE DOIS IRMAOS DO BURITI

Orçamento Programa - Exercício de 2024

Page 8

QUADRO AUXILIAR DE DETALHAMENTO DA DESPESA

| PODER | 02 | PODER EXECUTIVO | | | | | |
|--------------------------|---|---|-----------|--------------|--------------|--------------|---------------------|
| ORGÃO | 04 | SECRETARIA MUNICIPAL DE PLANEJAMENTO E FINANÇAS | | | | | |
| UNIDADE | 01 | SECRETARIA MUNICIPAL DE PLANEJAMENTO E FINANÇAS | | | | | |
| Aplicacao Programada | Proj/Ativ | Finalidade | Categoria | Detalhada | TotalGrupo | Total Categ. | Total Func. |
| | | F.R. - C.A. | | | | | |
| GESTÃO DA DÍVIDA INTERNA | 28.843.0000.2033.0000 | | | | | | 10.000,00 |
| 3 | DESPEAS CORREN' | | | | | 10.000,00 | |
| 2 | JUROS E ENCARGOS DA DÍVIDA | | | | 10.000,00 | | |
| | JUROS SOBRE A DÍVIDA POR CONTRATO | 1.500.0000.000.003.2.90.21.00 | | 5.000,00 | | | |
| | OUTROS ENCARGOS SOBRE A DÍVIDA POR CONTRATO | 1.500.0000.000.003.2.90.22.00 | | 5.000,00 | | | |
| GESTÃO DA DÍVIDA INTERNA | 28.846.0000.2033.0000 | | | | | | 2.573.500,00 |
| 3 | DESPEAS CORREN' | | | | | 769.000,00 | |
| 3 | OUTRAS DESPEAS CORRENTES | | | | 769.000,00 | | |
| | OBRIGAÇÕES TRIBUTÁRIAS E CONTRIBUTIVAS | 1.500.0000.000.003.3.90.47.00 | | 760.000,00 | | | |
| | OBRIGAÇÕES TRIBUTÁRIAS E CONTRIBUTIVAS | 1.501.0000.000.003.3.90.47.00 | | 3.000,00 | | | |
| | OBRIGAÇÕES TRIBUTÁRIAS E CONTRIBUTIVAS | 1.708.0000.000.003.3.90.47.00 | | 5.500,00 | | | |
| | OBRIGAÇÕES TRIBUTÁRIAS E CONTRIBUTIVAS | 1.721.0000.000.003.3.90.47.00 | | 500,00 | | | |
| 4 | DESPEAS DE CAPIT | | | | | 1.804.500,00 | |
| 6 | AMORTIZAÇÃO DA DÍVIDA | | | | 1.804.500,00 | | |
| | PRINCIPAL DA DÍVIDA CONTRATUAL RESGATADO | 1.500.0000.000.004.6.90.71.00 | | 1.200.000,00 | | | |
| | PRINCIPAL DA DÍVIDA CONTRATUAL RESGATADO | 1.721.0000.000.004.6.90.71.00 | | 9.500,00 | | | |
| | PRINCIPAL DA DÍVIDA CONTRATUAL RESGATADO | 1.500.0000.000.004.6.91.71.00 | | 595.000,00 | | | |
| RESERVA DE CONTINGÊNCIA | 99.999.9999.9999.0000 | | | | | | 536.500,00 |
| 9 | RESERVA DE CONTI' | | | | | 536.500,00 | |
| 9 | RESERVA DE CONTINGÊNCIA | | | | 536.500,00 | | |
| | RESERVA DE CONTINGÊNCIA OU RESERVA DO RPPS | 1.500.0000.000.009.9.99.99.00 | | 536.500,00 | | | |
| TOTAL | | | | | | | 8.316.000,00 |



PREFEITURA DE DOIS IRMAOS DO BURITI

Orçamento Programa - Exercício de 2024

Page 9

QUADRO AUXILIAR DE DETALHAMENTO DA DESPESA

| PODER | 02 | PODER EXECUTIVO | | | | | |
|---|-----------------------|-------------------------------|-----------|--------------|--------------|--------------|--------------|
| ORGÃO | 05 | SECRETARIA MUNICIPAL DE SAÚDE | | | | | |
| UNIDADE | 02 | FUNDO MUNICIPAL DE SAÚDE | | | | | |
| Aplicacao Programada | Proj/Ativ | Finalidade | Categoria | Detalhada | TotalGrupo | Total Categ. | Total Func. |
| | | F.R. - C.A. | | | | | |
| MANUTENÇÃO DAS ATIVIDADES SECRETARIA MUNICIPAL DE SAÚDE | 10.122.0003.2031.0000 | | | | | | 5.182.000,00 |
| 3 DESPESAS CORREN' | | | | | | 5.127.000,00 | |
| 1 PESSOAL E ENCARGOS SOCIAIS | | | | | 4.057.000,00 | | |
| VENCIMENTOS E VANTAGENS FIXAS - PESSOAL CIVIL | | 1.500.1002.000.003.1.90.11.00 | | 3.650.000,00 | | | |
| SUBSIDIOS (EXCETO AGENTES POLÍTICOS) | | 1.500.1002.000.003.1.90.11.74 | | 85.000,00 | | | |
| OBRIGAÇÕES PATRONAIS | | 1.500.1002.000.003.1.90.13.00 | | 160.000,00 | | | |
| DESPESAS DE EXERCÍCIOS ANTERIORES | | 1.500.1002.000.003.1.90.92.00 | | 1.000,00 | | | |
| INDENIZAÇÕES E RESTITUIÇÕES TRABALHISTAS | | 1.500.1002.000.003.1.90.94.00 | | 1.000,00 | | | |
| CONTRIBUIÇÕES PATRONAIS | | 1.500.1002.000.003.1.91.13.00 | | 160.000,00 | | | |
| 3 OUTRAS DESPESAS CORRENTES | | | | | 1.070.000,00 | | |
| OUTROS BENEFÍCIOS ASSISTENCIAIS DO SERVIDOR E DO MILIT | | 1.500.1002.000.003.3.90.08.00 | | 7.000,00 | | | |
| DIÁRIAS - CIVIL | | 1.500.1002.000.003.3.90.14.00 | | 10.000,00 | | | |
| MATERIAL DE CONSUMO | | 1.500.1002.000.003.3.90.30.00 | | 500.000,00 | | | |
| SERVIÇOS DE CONSULTORIA | | 1.500.1002.000.003.3.90.35.00 | | 5.000,00 | | | |
| OUTROS SERVIÇOS DE TERCEIROS - PESSOA FÍSICA | | 1.500.1002.000.003.3.90.36.00 | | 139.000,00 | | | |
| OUTROS SERVIÇOS DE TERCEIROS - PESSOA JURÍDICA | | 1.500.1002.000.003.3.90.39.00 | | 330.000,00 | | | |
| SERVIÇOS DE TECNOLOGIA DA INFORMAÇÃO E COMUNICAÇÃO | | 1.500.1002.000.003.3.90.40.00 | | 50.000,00 | | | |
| SENTENÇAS JUDICIAIS | | 1.500.1002.000.003.3.90.91.00 | | 19.000,00 | | | |
| DESPESAS DE EXERCÍCIOS ANTERIORES | | 1.500.1002.000.003.3.90.92.00 | | 10.000,00 | | | |
| 4 DESPESAS DE CAPIT | | | | | | 55.000,00 | |
| 4 INVESTIMENTOS | | | | | 55.000,00 | | |
| OBRAS E INSTALAÇÕES | | 1.500.1002.000.004.4.90.51.00 | | 5.000,00 | | | |
| EQUIPAMENTOS E MATERIAL PERMANENTE | | 1.500.1002.000.004.4.90.52.00 | | 50.000,00 | | | |
| AÇÕES PARA ENFRENTAMENTO AO COVID - 19 | 10.122.0007.2049.0000 | | | | | | 12.000,00 |
| 3 DESPESAS CORREN' | | | | | | 9.000,00 | |
| 3 OUTRAS DESPESAS CORRENTES | | | | | 9.000,00 | | |
| DIÁRIAS - CIVIL | | 1.500.1002.000.003.3.90.14.00 | | 1.000,00 | | | |
| MATERIAL DE CONSUMO | | 1.500.1002.000.003.3.90.30.00 | | 1.000,00 | | | |
| MATERIAL DE CONSUMO | | 1.602.7336.000.003.3.90.30.00 | | 1.000,00 | | | |
| MATERIAL, BEM OU SERVIÇO PARA DISTRIBUIÇÃO GRATUITA | | 1.500.1002.000.003.3.90.32.00 | | 1.000,00 | | | |
| MATERIAL, BEM OU SERVIÇO PARA DISTRIBUIÇÃO GRATUITA | | 1.602.7336.000.003.3.90.32.00 | | 1.000,00 | | | |
| OUTROS SERVIÇOS DE TERCEIROS - PESSOA FÍSICA | | 1.500.1002.000.003.3.90.36.00 | | 1.000,00 | | | |
| OUTROS SERVIÇOS DE TERCEIROS - PESSOA FÍSICA | | 1.602.7336.000.003.3.90.36.00 | | 1.000,00 | | | |
| OUTROS SERVIÇOS DE TERCEIROS - PESSOA JURÍDICA | | 1.500.1002.000.003.3.90.39.00 | | 1.000,00 | | | |
| OUTROS SERVIÇOS DE TERCEIROS - PESSOA JURÍDICA | | 1.602.7336.000.003.3.90.39.00 | | 1.000,00 | | | |
| 4 DESPESAS DE CAPIT | | | | | | 3.000,00 | |
| 4 INVESTIMENTOS | | | | | 3.000,00 | | |
| OBRAS E INSTALAÇÕES | | 1.500.1002.000.004.4.90.51.00 | | 1.000,00 | | | |
| EQUIPAMENTOS E MATERIAL PERMANENTE | | 1.500.1002.000.004.4.90.52.00 | | 1.000,00 | | | |
| EQUIPAMENTOS E MATERIAL PERMANENTE | | 1.602.7336.000.004.4.90.52.00 | | 1.000,00 | | | |
| MANUTENÇÃO DA ESTRUTURAÇÃO DOS SERVIÇOS PÚBLICO DA SAÚDE - ATENÇÃO PRIMÁRIA | 10.301.0003.1002.0000 | | | | | | 909.000,00 |
| 4 DESPESAS DE CAPIT | | | | | | 909.000,00 | |



PREFEITURA DE DOIS IRMAOS DO BURITI

Orçamento Programa - Exercício de 2024

Page 10

QUADRO AUXILIAR DE DETALHAMENTO DA DESPESA

| PODER | 02 | PODER EXECUTIVO | | | | | | |
|---|-----------------------|-------------------------------|-------------------------------|-----------|--------------|------------|--------------|--------------|
| ORGÃO | 05 | SECRETARIA MUNICIPAL DE SAÚDE | | | | | | |
| UNIDADE | 02 | FUNDO MUNICIPAL DE SAÚDE | | | | | | |
| Aplicacao Programada | | Proj/Ativ | Finalidade | Categoria | Detalhada | TotalGrupo | Total Categ. | Total Func. |
| | | | F.R. - C.A. | | | | | |
| MANUTENÇÃO DA ESTRUTURAÇÃO DOS SERVIÇOS PÚBLICO DA SAÚDE - ATENÇÃO PRIMÁRIA | 10.301.0003.1002.0000 | | | | | | | 909.000,00 |
| 4 DESPESAS DE CAPIT | | | | | | | 909.000,00 | |
| 4 INVESTIMENTOS | | | | | 909.000,00 | | | |
| MATERIAL DE CONSUMO | | | 1.500.1002.000.004.4.90.30.00 | | 2.000,00 | | | |
| MATERIAL DE CONSUMO | | | 1.601.0000.000.004.4.90.30.00 | | 10.000,00 | | | |
| MATERIAL DE CONSUMO | | | 1.621.0000.000.004.4.90.30.00 | | 2.000,00 | | | |
| MATERIAL DE CONSUMO | | | 1.631.0000.000.004.4.90.30.00 | | 5.000,00 | | | |
| MATERIAL DE CONSUMO | | | 1.632.0000.000.004.4.90.30.00 | | 5.000,00 | | | |
| OUTROS SERVIÇOS DE TERCEIROS - PESSOA JURÍDICA | | | 1.500.1002.000.004.4.90.39.00 | | 2.000,00 | | | |
| OUTROS SERVIÇOS DE TERCEIROS - PESSOA JURÍDICA | | | 1.601.0000.000.004.4.90.39.00 | | 10.000,00 | | | |
| OUTROS SERVIÇOS DE TERCEIROS - PESSOA JURÍDICA | | | 1.621.0000.000.004.4.90.39.00 | | 3.000,00 | | | |
| OUTROS SERVIÇOS DE TERCEIROS - PESSOA JURÍDICA | | | 1.631.0000.000.004.4.90.39.00 | | 5.000,00 | | | |
| OUTROS SERVIÇOS DE TERCEIROS - PESSOA JURÍDICA | | | 1.632.0000.000.004.4.90.39.00 | | 5.000,00 | | | |
| OBRAS E INSTALAÇÕES | | | 1.500.1002.000.004.4.90.51.00 | | 10.000,00 | | | |
| OBRAS E INSTALAÇÕES | | | 1.601.0000.000.004.4.90.51.00 | | 50.000,00 | | | |
| OBRAS E INSTALAÇÕES | | | 1.621.0000.000.004.4.90.51.00 | | 5.000,00 | | | |
| OBRAS E INSTALAÇÕES | | | 1.631.0000.000.004.4.90.51.00 | | 100.000,00 | | | |
| OBRAS E INSTALAÇÕES | | | 1.632.0000.000.004.4.90.51.00 | | 50.000,00 | | | |
| EQUIPAMENTOS E MATERIAL PERMANENTE | | | 1.500.1002.000.004.4.90.52.00 | | 10.000,00 | | | |
| EQUIPAMENTOS E MATERIAL PERMANENTE | | | 1.601.0000.000.004.4.90.52.00 | | 50.000,00 | | | |
| EQUIPAMENTOS E MATERIAL PERMANENTE | | | 1.621.0000.000.004.4.90.52.00 | | 5.000,00 | | | |
| EQUIPAMENTOS E MATERIAL PERMANENTE | | | 1.631.0000.000.004.4.90.52.00 | | 500.000,00 | | | |
| EQUIPAMENTOS E MATERIAL PERMANENTE | | | 1.632.0000.000.004.4.90.52.00 | | 50.000,00 | | | |
| INDENIZAÇÕES E RESTITUIÇÕES | | | 1.601.0000.000.004.4.90.93.00 | | 10.000,00 | | | |
| INDENIZAÇÕES E RESTITUIÇÕES | | | 1.631.0000.000.004.4.90.93.00 | | 10.000,00 | | | |
| INDENIZAÇÕES E RESTITUIÇÕES | | | 1.632.0000.000.004.4.90.93.00 | | 10.000,00 | | | |
| MANUTENÇÃO DAS ATIVIDADES DA ATENÇÃO PRIMÁRIA | 10.301.0003.2045.0000 | | | | | | | 6.269.000,00 |
| 3 DESPESAS CORREN' | | | | | | | 6.264.000,00 | |
| 1 PESSOAL E ENCARGOS SOCIAIS | | | | | 3.109.000,00 | | | |
| VENCIMENTOS E VANTAGENS FIXAS - PESSOAL CIVIL | | | 1.500.1002.000.003.1.90.11.00 | | 2.420.000,00 | | | |
| VENCIMENTOS E VANTAGENS FIXAS - PESSOAL CIVIL | | | 1.600.0000.000.003.1.90.11.00 | | 300.000,00 | | | |
| VENCIMENTOS E VANTAGENS FIXAS - PESSOAL CIVIL | | | 1.605.0000.000.003.1.90.11.00 | | 5.000,00 | | | |
| VENCIMENTOS E VANTAGENS FIXAS - PESSOAL CIVIL | | | 1.621.0000.000.003.1.90.11.00 | | 100.000,00 | | | |
| OBRIGAÇÕES PATRONAIS | | | 1.500.1002.000.003.1.90.13.00 | | 30.000,00 | | | |
| DESPESAS DE EXERCÍCIOS ANTERIORES | | | 1.500.1002.000.003.1.90.92.00 | | 2.000,00 | | | |
| INDENIZAÇÕES E RESTITUIÇÕES TRABALHISTAS | | | 1.500.1002.000.003.1.90.94.00 | | 2.000,00 | | | |
| CONTRIBUIÇÕES PATRONAIS | | | 1.500.1002.000.003.1.91.13.00 | | 250.000,00 | | | |



PREFEITURA DE DOIS IRMAOS DO BURITI

Orçamento Programa - Exercício de 2024

Page 11

QUADRO AUXILIAR DE DETALHAMENTO DA DESPESA

| PODER | 02 | PODER EXECUTIVO | | | | | |
|---|--|-------------------------------|-------------|-----------|--------------|------------|--------------------------|
| ORGÃO | 05 | SECRETARIA MUNICIPAL DE SAÚDE | | | | | |
| UNIDADE | 02 | FUNDO MUNICIPAL DE SAÚDE | | | | | |
| Aplicacao Programada | | Proj/Ativ | Finalidade | Categoria | Detalhada | TotalGrupo | Total Categ. Total Func. |
| | | | F.R. - C.A. | | | | |
| MANUTENÇÃO DAS ATIVIDADES DA ATENÇÃO PRIMÁRIA | | 10.301.0003.2045.0000 | | | | | 6.269.000,00 |
| 3 | DESPEAS CORREN | | | | | | 6.264.000,00 |
| 3 | OUTRAS DESPEAS CORRENTES | | | | 3.155.000,00 | | |
| | OUTROS BENEFÍCIOS ASSISTENCIAIS DO SERVIDOR E DO MILIT | 1.500.1002.000.003.3.90.08.00 | | | 3.000,00 | | |
| | OUTROS BENEFÍCIOS ASSISTENCIAIS DO SERVIDOR E DO MILIT | 1.600.0000.000.003.3.90.08.00 | | | 1.000,00 | | |
| | OUTROS BENEFÍCIOS ASSISTENCIAIS DO SERVIDOR E DO MILIT | 1.621.0000.000.003.3.90.08.00 | | | 1.000,00 | | |
| | DIÁRIAS - CIVIL | 1.500.1002.000.003.3.90.14.00 | | | 5.000,00 | | |
| | MATERIAL DE CONSUMO | 1.500.1002.000.003.3.90.30.00 | | | 50.000,00 | | |
| | MATERIAL DE CONSUMO | 1.600.0000.000.003.3.90.30.00 | | | 190.000,00 | | |
| | MATERIAL DE CONSUMO | 1.621.0000.000.003.3.90.30.00 | | | 311.000,00 | | |
| | PASSAGENS E DESPEAS COM LOCOMOÇÃO | 1.500.1002.000.003.3.90.33.00 | | | 2.000,00 | | |
| | OUTROS SERVIÇOS DE TERCEIROS - PESSOA FÍSICA | 1.500.1002.000.003.3.90.36.00 | | | 250.000,00 | | |
| | OUTROS SERVIÇOS DE TERCEIROS - PESSOA FÍSICA | 1.600.0000.000.003.3.90.36.00 | | | 680.000,00 | | |
| | OUTROS SERVIÇOS DE TERCEIROS - PESSOA FÍSICA | 1.621.0000.000.003.3.90.36.00 | | | 100.000,00 | | |
| | OUTROS SERVIÇOS DE TERCEIROS - PESSOA JURÍDICA | 1.500.1002.000.003.3.90.39.00 | | | 730.000,00 | | |
| | OUTROS SERVIÇOS DE TERCEIROS - PESSOA JURÍDICA | 1.600.0000.000.003.3.90.39.00 | | | 616.000,00 | | |
| | OUTROS SERVIÇOS DE TERCEIROS - PESSOA JURÍDICA | 1.621.0000.000.003.3.90.39.00 | | | 206.000,00 | | |
| | SERVIÇOS DE TECNOLOGIA DA INFORMACÃO E COMUNICACÃO | 1.500.1002.000.003.3.90.40.00 | | | 10.000,00 | | |
| 4 | DESPEAS DE CAPIT | | | | | | 5.000,00 |
| 4 | INVESTIMENTOS | | | | | 5.000,00 | |
| | EQUIPAMENTOS E MATERIAL PERMANENTE | 1.500.1002.000.004.4.90.52.00 | | | 5.000,00 | | |
| MANUTENÇÃO AÇÕES E SERVIÇOS DO FIS/SAÚDE | | 10.301.0003.2047.0000 | | | | | 641.000,00 |
| 3 | DESPEAS CORREN | | | | | | 639.000,00 |
| 3 | OUTRAS DESPEAS CORRENTES | | | | 639.000,00 | | |
| | MATERIAL DE CONSUMO | 1.659.0000.000.003.3.90.30.00 | | | 267.000,00 | | |
| | MATERIAL, BEM OU SERVIÇO PARA DISTRIBUIÇÃO GRATUITA | 1.659.0000.000.003.3.90.32.00 | | | 1.000,00 | | |
| | OUTROS SERVIÇOS DE TERCEIROS - PESSOA FÍSICA | 1.659.0000.000.003.3.90.36.00 | | | 130.000,00 | | |
| | OUTROS SERVIÇOS DE TERCEIROS - PESSOA JURÍDICA | 1.659.0000.000.003.3.90.39.00 | | | 240.000,00 | | |
| | SENTENÇAS JUDICIAIS | 1.659.0000.000.003.3.90.91.00 | | | 1.000,00 | | |
| 4 | DESPEAS DE CAPIT | | | | | | 2.000,00 |
| 4 | INVESTIMENTOS | | | | | 2.000,00 | |
| | EQUIPAMENTOS E MATERIAL PERMANENTE | 1.659.0000.000.004.4.90.52.00 | | | 2.000,00 | | |
| MANUTENÇÃO DAS ATIVIDADES DOS AGENTES COMUNITÁRIOS DE SAÚDE | | 10.301.0003.2069.0000 | | | | | 877.000,00 |
| 3 | DESPEAS CORREN | | | | | | 877.000,00 |
| 1 | PESSOAL E ENCARGOS SOCIAIS | | | | 848.000,00 | | |
| | CONTRATAÇÃO POR TEMPO DETERMINADO | 1.604.0000.000.003.1.90.04.00 | | | 2.000,00 | | |
| | VENCIMENTOS E VANTAGENS FIXAS - PESSOAL CIVIL | 1.500.1002.000.003.1.90.11.00 | | | 115.000,00 | | |
| | VENCIMENTOS E VANTAGENS FIXAS - PESSOAL CIVIL | 1.604.0000.000.003.1.90.11.00 | | | 651.000,00 | | |
| | OBRIGAÇÕES PATRONAIS | 1.500.1002.000.003.1.90.13.00 | | | 20.000,00 | | |
| | CONTRIBUIÇÕES PATRONAIS | 1.500.1002.000.003.1.91.13.00 | | | 60.000,00 | | |
| 3 | OUTRAS DESPEAS CORRENTES | | | | 29.000,00 | | |
| | OUTROS BENEFÍCIOS ASSISTENCIAIS DO SERVIDOR E DO MILIT | 1.500.1002.000.003.3.90.08.00 | | | 2.000,00 | | |
| | OUTROS BENEFÍCIOS ASSISTENCIAIS DO SERVIDOR E DO MILIT | 1.604.0000.000.003.3.90.08.00 | | | 1.000,00 | | |
| | OUTROS SERVIÇOS DE TERCEIROS - PESSOA FÍSICA | 1.500.1002.000.003.3.90.36.00 | | | 1.000,00 | | |
| | OUTROS SERVIÇOS DE TERCEIROS - PESSOA FÍSICA | 1.604.0000.000.003.3.90.36.00 | | | 25.000,00 | | |
| MANUTENÇÃO DA ESTRUTURAÇÃO DOS SERVIÇOS | | 10.302.0003.1003.0000 | | | | | 699.000,00 |



PREFEITURA DE DOIS IRMAOS DO BURITI

Orçamento Programa - Exercício de 2024

Page 12

QUADRO AUXILIAR DE DETALHAMENTO DA DESPESA

| PODER | 02 | PODER EXECUTIVO | | | | | |
|---|----|--|-------------------------------|-----------|--------------|--------------|--------------------------|
| ORGÃO | 05 | SECRETARIA MUNICIPAL DE SAÚDE | | | | | |
| UNIDADE | 02 | FUNDO MUNICIPAL DE SAÚDE | | | | | |
| Aplicacao Programada | | Proj/Ativ | Finalidade | Categoria | Detalhada | TotalGrupo | Total Categ. Total Func. |
| | | | F.R. - C.A. | | | | |
| PÚBLICO DA SAÚDE - ATENÇÃO ESPECIALIZADA | | | | | | | |
| 4 | | DESPESAS DE CAPIT | | | | | 699.000,00 |
| 4 | | INVESTIMENTOS | | | | 699.000,00 | |
| | | MATERIAL DE CONSUMO | 1.500.1002.000.004.4.90.30.00 | | 10.000,00 | | |
| | | MATERIAL DE CONSUMO | 1.601.0000.000.004.4.90.30.00 | | 10.000,00 | | |
| | | MATERIAL DE CONSUMO | 1.621.0000.000.004.4.90.30.00 | | 1.000,00 | | |
| | | MATERIAL DE CONSUMO | 1.631.0000.000.004.4.90.30.00 | | 10.000,00 | | |
| | | MATERIAL DE CONSUMO | 1.632.0000.000.004.4.90.30.00 | | 10.000,00 | | |
| | | OUTROS SERVIÇOS DE TERCEIROS - PESSOA JURÍDICA | 1.500.1002.000.004.4.90.39.00 | | 5.000,00 | | |
| | | OUTROS SERVIÇOS DE TERCEIROS - PESSOA JURÍDICA | 1.601.0000.000.004.4.90.39.00 | | 10.000,00 | | |
| | | OUTROS SERVIÇOS DE TERCEIROS - PESSOA JURÍDICA | 1.621.0000.000.004.4.90.39.00 | | 1.000,00 | | |
| | | OUTROS SERVIÇOS DE TERCEIROS - PESSOA JURÍDICA | 1.631.0000.000.004.4.90.39.00 | | 10.000,00 | | |
| | | OUTROS SERVIÇOS DE TERCEIROS - PESSOA JURÍDICA | 1.632.0000.000.004.4.90.39.00 | | 10.000,00 | | |
| | | OBRAS E INSTALAÇÕES | 1.500.1002.000.004.4.90.51.00 | | 1.000,00 | | |
| | | OBRAS E INSTALAÇÕES | 1.601.0000.000.004.4.90.51.00 | | 50.000,00 | | |
| | | OBRAS E INSTALAÇÕES | 1.621.0000.000.004.4.90.51.00 | | 2.000,00 | | |
| | | OBRAS E INSTALAÇÕES | 1.631.0000.000.004.4.90.51.00 | | 100.000,00 | | |
| | | OBRAS E INSTALAÇÕES | 1.632.0000.000.004.4.90.51.00 | | 100.000,00 | | |
| | | EQUIPAMENTOS E MATERIAL PERMANENTE | 1.500.1002.000.004.4.90.52.00 | | 6.000,00 | | |
| | | EQUIPAMENTOS E MATERIAL PERMANENTE | 1.601.0000.000.004.4.90.52.00 | | 50.000,00 | | |
| | | EQUIPAMENTOS E MATERIAL PERMANENTE | 1.621.0000.000.004.4.90.52.00 | | 10.000,00 | | |
| | | EQUIPAMENTOS E MATERIAL PERMANENTE | 1.631.0000.000.004.4.90.52.00 | | 100.000,00 | | |
| | | EQUIPAMENTOS E MATERIAL PERMANENTE | 1.632.0000.000.004.4.90.52.00 | | 200.000,00 | | |
| | | INDENIZAÇÕES E RESTITUIÇÕES | 1.631.0000.000.004.4.90.93.00 | | 1.000,00 | | |
| | | INDENIZAÇÕES E RESTITUIÇÕES | 1.632.0000.000.004.4.90.93.00 | | 2.000,00 | | |
| MANUTENÇÃO DAS ATIVIDADES ATENÇÃO ESPECIALIZADA | | | | | | | |
| 10.302.0003.2046.0000 | | | | | | | 5.038.000,00 |
| 3 | | DESPESAS CORREN' | | | | | 5.038.000,00 |
| 1 | | PESSOAL E ENCARGOS SOCIAIS | | | | 1.030.000,00 | |
| | | VENCIMENTOS E VANTAGENS FIXAS - PESSOAL CIVIL | 1.500.1002.000.003.1.90.11.00 | | 820.000,00 | | |
| | | VENCIMENTOS E VANTAGENS FIXAS - PESSOAL CIVIL | 1.605.0000.000.003.1.90.11.00 | | 5.000,00 | | |
| | | OBRIGAÇÕES PATRONAIS | 1.500.1002.000.003.1.90.13.00 | | 102.000,00 | | |
| | | CONTRIBUIÇÕES PATRONAIS | 1.500.1002.000.003.1.91.13.00 | | 103.000,00 | | |
| 3 | | OUTRAS DESPESAS CORRENTES | | | | 4.008.000,00 | |
| | | OUTROS BENEFÍCIOS ASSISTENCIAIS DO SERVIDOR E DO MILIT | 1.500.1002.000.003.3.90.08.00 | | 1.000,00 | | |
| | | MATERIAL DE CONSUMO | 1.500.1002.000.003.3.90.30.00 | | 1.200.000,00 | | |
| | | MATERIAL DE CONSUMO | 1.600.0000.000.003.3.90.30.00 | | 2.000,00 | | |
| | | MATERIAL DE CONSUMO | 1.621.0000.000.003.3.90.30.00 | | 120.000,00 | | |
| | | OUTROS SERVIÇOS DE TERCEIROS - PESSOA FÍSICA | 1.500.1002.000.003.3.90.36.00 | | 800.000,00 | | |
| | | OUTROS SERVIÇOS DE TERCEIROS - PESSOA FÍSICA | 1.600.0000.000.003.3.90.36.00 | | 1.000,00 | | |
| | | OUTROS SERVIÇOS DE TERCEIROS - PESSOA FÍSICA | 1.621.0000.000.003.3.90.36.00 | | 112.000,00 | | |
| | | OUTROS SERVIÇOS DE TERCEIROS - PESSOA JURÍDICA | 1.500.1002.000.003.3.90.39.00 | | 1.500.000,00 | | |
| | | OUTROS SERVIÇOS DE TERCEIROS - PESSOA JURÍDICA | 1.600.0000.000.003.3.90.39.00 | | 2.000,00 | | |
| | | OUTROS SERVIÇOS DE TERCEIROS - PESSOA JURÍDICA | 1.621.0000.000.003.3.90.39.00 | | 270.000,00 | | |
| MANUTENÇÃO DAS ATIVIDADES DA ASSISTÊNCIA FARMACEUTICA | | | | | | | |
| 10.303.0003.2013.0000 | | | | | | | 135.000,00 |
| 3 | | DESPESAS CORREN' | | | | | 135.000,00 |



PREFEITURA DE DOIS IRMAOS DO BURITI

Orçamento Programa - Exercício de 2024

Page 13

QUADRO AUXILIAR DE DETALHAMENTO DA DESPESA

| PODER | 02 | PODER EXECUTIVO | | | | | |
|---|----|-------------------------------|-------------------------------|-----------|------------|------------|--------------------------|
| ORGÃO | 05 | SECRETARIA MUNICIPAL DE SAÚDE | | | | | |
| UNIDADE | 02 | FUNDO MUNICIPAL DE SAÚDE | | | | | |
| Aplicacao Programada | | Proj/Ativ | Finalidade | Categoria | Detalhada | TotalGrupo | Total Categ. Total Func. |
| | | | F.R. - C.A. | | | | |
| MANUTENÇÃO DAS ATIVIDADES DA ASSISTÊNCIA FARMACEUTICA | | 10.303.0003.2013.0000 | | | | | 135.000,00 |
| 3 DESPESAS CORREN' | | | | | | | 135.000,00 |
| 3 OUTRAS DESPESAS CORRENTES | | | | | 135.000,00 | | |
| MATERIAL, BEM OU SERVIÇO PARA DISTRIBUIÇÃO GRATUITA | | | 1.500.1002.000.003.3.90.32.00 | | 40.000,00 | | |
| MATERIAL, BEM OU SERVIÇO PARA DISTRIBUIÇÃO GRATUITA | | | 1.600.0000.000.003.3.90.32.00 | | 68.000,00 | | |
| MATERIAL, BEM OU SERVIÇO PARA DISTRIBUIÇÃO GRATUITA | | | 1.621.0000.000.003.3.90.32.00 | | 27.000,00 | | |
| MANUTENÇÃO DAS ATIVIDADES DA VIGILÂNCIA EM SAÚDE - SANITÁRIA | | 10.304.0003.2048.0000 | | | | | 22.000,00 |
| 3 DESPESAS CORREN' | | | | | | | 19.000,00 |
| 1 PESSOAL E ENCARGOS SOCIAIS | | | | | 11.000,00 | | |
| VENCIMENTOS E VANTAGENS FIXAS - PESSOAL CIVIL | | | 1.600.0000.000.003.1.90.11.00 | | 6.000,00 | | |
| VENCIMENTOS E VANTAGENS FIXAS - PESSOAL CIVIL | | | 1.605.0000.000.003.1.90.11.00 | | 5.000,00 | | |
| 3 OUTRAS DESPESAS CORRENTES | | | | | 8.000,00 | | |
| MATERIAL DE CONSUMO | | | 1.621.0000.000.003.3.90.30.00 | | 2.000,00 | | |
| OUTROS SERVIÇOS DE TERCEIROS - PESSOA JURÍDICA | | | 1.600.0000.000.003.3.90.39.00 | | 6.000,00 | | |
| 4 DESPESAS DE CAPIT | | | | | | | 3.000,00 |
| 4 INVESTIMENTOS | | | | | 3.000,00 | | |
| EQUIPAMENTOS E MATERIAL PERMANENTE | | | 1.621.0000.000.004.4.90.52.00 | | 3.000,00 | | |
| MANUTENÇÃO DAS ATIVIDADES DA VIGILÂNCIA EM SAÚDE - EPIDEMIOLÓGICA | | 10.305.0003.2050.0000 | | | | | 135.000,00 |
| 3 DESPESAS CORREN' | | | | | | | 135.000,00 |
| 1 PESSOAL E ENCARGOS SOCIAIS | | | | | 85.000,00 | | |
| VENCIMENTOS E VANTAGENS FIXAS - PESSOAL CIVIL | | | 1.500.1002.000.003.1.90.11.00 | | 65.000,00 | | |
| OBRIGAÇÕES PATRONAIS | | | 1.500.1002.000.003.1.90.13.00 | | 10.000,00 | | |
| CONTRIBUIÇÕES PATRONAIS | | | 1.500.1002.000.003.1.91.13.00 | | 10.000,00 | | |
| 3 OUTRAS DESPESAS CORRENTES | | | | | 50.000,00 | | |
| OUTROS BENEFÍCIOS ASSISTENCIAIS DO SERVIDOR E DO MILIT | | | 1.500.1002.000.003.3.90.08.00 | | 1.000,00 | | |
| DIÁRIAS - CIVIL | | | 1.600.0000.000.003.3.90.14.00 | | 1.000,00 | | |
| MATERIAL DE CONSUMO | | | 1.600.0000.000.003.3.90.30.00 | | 30.000,00 | | |
| MATERIAL DE CONSUMO | | | 1.621.0000.000.003.3.90.30.00 | | 5.000,00 | | |
| OUTROS SERVIÇOS DE TERCEIROS - PESSOA FÍSICA | | | 1.600.0000.000.003.3.90.36.00 | | 5.000,00 | | |
| OUTROS SERVIÇOS DE TERCEIROS - PESSOA JURÍDICA | | | 1.600.0000.000.003.3.90.39.00 | | 3.000,00 | | |
| OUTROS SERVIÇOS DE TERCEIROS - PESSOA JURÍDICA | | | 1.621.0000.000.003.3.90.39.00 | | 5.000,00 | | |
| MANUTENÇÃO DAS ATIVIDADES DOS AGENTES DE COMBATE ÀS ENDEMIAS | | 10.305.0003.2070.0000 | | | | | 160.000,00 |
| 3 DESPESAS CORREN' | | | | | | | 160.000,00 |
| 1 PESSOAL E ENCARGOS SOCIAIS | | | | | 160.000,00 | | |
| CONTRATAÇÃO POR TEMPO DETERMINADO | | | 1.604.0000.000.003.1.90.04.00 | | 2.000,00 | | |
| VENCIMENTOS E VANTAGENS FIXAS - PESSOAL CIVIL | | | 1.604.0000.000.003.1.90.11.00 | | 138.000,00 | | |
| OBRIGAÇÕES PATRONAIS | | | 1.500.1002.000.003.1.90.13.00 | | 10.000,00 | | |
| CONTRIBUIÇÕES PATRONAIS | | | 1.500.1002.000.003.1.91.13.00 | | 10.000,00 | | |
| TOTAL | | | | | | | 20.079.000,00 |



PREFEITURA DE DOIS IRMAOS DO BURITI

Orçamento Programa - Exercício de 2024

Page 14

QUADRO AUXILIAR DE DETALHAMENTO DA DESPESA

| PODER | 02 | PODER EXECUTIVO | | | | | |
|--|--|----------------------------------|-------------------------------|-----------|--------------|--------------|--------------------------|
| ORGÃO | 06 | SECRETARIA MUNICIPAL DE EDUCAÇÃO | | | | | |
| UNIDADE | 01 | SECRETARIA MUNICIPAL DE EDUCAÇÃO | | | | | |
| Aplicacao Programada | | Proj/Ativ | Finalidade | Categoria | Detalhada | TotalGrupo | Total Categ. Total Func. |
| | | | F.R. - C.A. | | | | |
| MANUTENÇÃO DA SECRETARIA MUNICIPAL DE EDUCAÇÃO | | 12.122.0004.2032.0000 | | | | | 4.340.000,00 |
| 3 | DESPESAS CORREN' | | | | | | 3.594.000,00 |
| 1 | PESSOAL E ENCARGOS SOCIAIS | | | | | 2.351.000,00 | |
| | VENCIMENTOS E VANTAGENS FIXAS - PESSOAL CIVIL | | 1.500.1001.000.003.1.90.11.00 | | 1.900.000,00 | | |
| | SUBSIDIOS (EXCETO AGENTES POLÍTICOS) | | 1.500.1001.000.003.1.90.11.74 | | 85.000,00 | | |
| | OBRIGAÇÕES PATRONAIS | | 1.500.1001.000.003.1.90.13.00 | | 145.000,00 | | |
| | DESPESAS DE EXERCÍCIOS ANTERIORES | | 1.500.1001.000.003.1.90.92.00 | | 20.000,00 | | |
| | INDENIZAÇÕES E RESTITUIÇÕES TRABALHISTAS | | 1.500.1001.000.003.1.90.94.00 | | 1.000,00 | | |
| | CONTRIBUIÇÕES PATRONAIS | | 1.500.1001.000.003.1.91.13.00 | | 200.000,00 | | |
| 3 | OUTRAS DESPESAS CORRENTES | | | | | 1.243.000,00 | |
| | OUTROS BENEFÍCIOS ASSISTENCIAIS DO SERVIDOR E DO MILIT | | 1.500.1001.000.003.3.90.08.00 | | 4.000,00 | | |
| | DIÁRIAS - CIVIL | | 1.500.1001.000.003.3.90.14.00 | | 24.000,00 | | |
| | MATERIAL DE CONSUMO | | 1.500.1001.000.003.3.90.30.00 | | 640.000,00 | | |
| | MATERIAL DE CONSUMO | | 1.550.0000.000.003.3.90.30.00 | | 95.000,00 | | |
| | SERVIÇOS DE CONSULTORIA | | 1.500.1001.000.003.3.90.35.00 | | 1.000,00 | | |
| | OUTROS SERVIÇOS DE TERCEIROS - PESSOA FÍSICA | | 1.500.1001.000.003.3.90.36.00 | | 192.000,00 | | |
| | OUTROS SERVIÇOS DE TERCEIROS - PESSOA FÍSICA | | 1.550.0000.000.003.3.90.36.00 | | 1.000,00 | | |
| | OUTROS SERVIÇOS DE TERCEIROS - PESSOA JURÍDICA | | 1.500.1001.000.003.3.90.39.00 | | 140.000,00 | | |
| | OUTROS SERVIÇOS DE TERCEIROS - PESSOA JURÍDICA | | 1.550.0000.000.003.3.90.39.00 | | 80.000,00 | | |
| | SERVIÇOS DE TECNOLOGIA DA INFORMAÇÃO E COMUNICAÇÃO | | 1.500.1001.000.003.3.90.40.00 | | 65.000,00 | | |
| | SERVIÇOS DE TECNOLOGIA DA INFORMAÇÃO E COMUNICAÇÃO | | 1.550.0000.000.003.3.90.40.00 | | 1.000,00 | | |
| 4 | DESPESAS DE CAPIT | | | | | | 746.000,00 |
| 4 | INVESTIMENTOS | | | | | 746.000,00 | |
| | OBRAS E INSTALAÇÕES | | 1.500.1001.000.004.4.90.51.00 | | 20.000,00 | | |
| | OBRAS E INSTALAÇÕES | | 1.570.0000.000.004.4.90.51.00 | | 600.000,00 | | |
| | EQUIPAMENTOS E MATERIAL PERMANENTE | | 1.500.1001.000.004.4.90.52.00 | | 25.000,00 | | |
| | EQUIPAMENTOS E MATERIAL PERMANENTE | | 1.550.0000.000.004.4.90.52.00 | | 1.000,00 | | |
| | EQUIPAMENTOS E MATERIAL PERMANENTE | | 1.571.0000.000.004.4.90.52.00 | | 100.000,00 | | |
| MANUTENÇÃO DA ALIMENTAÇÃO ESCOLAR | | 12.306.0004.2005.0000 | | | | | 918.000,00 |
| 3 | DESPESAS CORREN' | | | | | | 918.000,00 |
| 3 | OUTRAS DESPESAS CORRENTES | | | | | 918.000,00 | |
| | MATERIAL DE CONSUMO | | 1.500.0000.000.003.3.90.30.00 | | 600.000,00 | | |
| | MATERIAL DE CONSUMO | | 1.552.0000.000.003.3.90.30.00 | | 318.000,00 | | |
| MANUTENÇÃO DO TRANSPORTE ESCOLAR | | 12.361.0004.2007.0000 | | | | | 2.918.000,00 |
| 3 | DESPESAS CORREN' | | | | | | 2.907.000,00 |
| 3 | OUTRAS DESPESAS CORRENTES | | | | | 2.907.000,00 | |
| | MATERIAL DE CONSUMO | | 1.500.1001.000.003.3.90.30.00 | | 560.000,00 | | |
| | MATERIAL DE CONSUMO | | 1.553.0000.000.003.3.90.30.00 | | 213.000,00 | | |
| | MATERIAL DE CONSUMO | | 1.571.0000.000.003.3.90.30.00 | | 879.000,00 | | |
| | OUTROS SERVIÇOS DE TERCEIROS - PESSOA FÍSICA | | 1.500.1001.000.003.3.90.36.00 | | 190.000,00 | | |
| | OUTROS SERVIÇOS DE TERCEIROS - PESSOA JURÍDICA | | 1.500.1001.000.003.3.90.39.00 | | 800.000,00 | | |
| | OUTROS SERVIÇOS DE TERCEIROS - PESSOA JURÍDICA | | 1.553.0000.000.003.3.90.39.00 | | 100.000,00 | | |
| | OUTROS SERVIÇOS DE TERCEIROS - PESSOA JURÍDICA | | 1.571.0000.000.003.3.90.39.00 | | 165.000,00 | | |
| 4 | DESPESAS DE CAPIT | | | | | | 11.000,00 |
| 4 | INVESTIMENTOS | | | | | 11.000,00 | |
| | EQUIPAMENTOS E MATERIAL PERMANENTE | | 1.500.1001.000.004.4.90.52.00 | | 1.000,00 | | |
| | EQUIPAMENTOS E MATERIAL PERMANENTE | | 1.571.0000.000.004.4.90.52.00 | | 10.000,00 | | |



PREFEITURA DE DOIS IRMAOS DO BURITI

Orçamento Programa - Exercício de 2024

Page 15

QUADRO AUXILIAR DE DETALHAMENTO DA DESPESA

| PODER | 02 | PODER EXECUTIVO | | | | | |
|---|----|--|-------------------------------|-----------|--------------|--------------|--------------------------|
| ORGÃO | 06 | SECRETARIA MUNICIPAL DE EDUCAÇÃO | | | | | |
| UNIDADE | 01 | SECRETARIA MUNICIPAL DE EDUCAÇÃO | | | | | |
| Aplicacao Programada | | Proj/Ativ | Finalidade | Categoria | Detalhada | TotalGrupo | Total Categ. Total Func. |
| | | | F.R. - C.A. | | | | |
| MANUTENCAO DO ENSINO FUNDAMENTAL | | 12.361.0004.2041.0000 | | | | | 1.696.000,00 |
| 3 | | DESPESAS CORREN' | | | | | 1.654.000,00 |
| 1 | | PESSOAL E ENCARGOS SOCIAIS | | | | 3.000,00 | |
| | | VENCIMENTOS E VANTAGENS FIXAS - PESSOAL CIVIL | 1.500.1001.000.003.1.90.11.00 | | 1.000,00 | | |
| | | OBRIGAÇÕES PATRONAIS | 1.500.1001.000.003.1.90.13.00 | | 1.000,00 | | |
| | | CONTRIBUIÇÕES PATRONAIS | 1.500.1001.000.003.1.91.13.00 | | 1.000,00 | | |
| 3 | | OUTRAS DESPESAS CORRENTES | | | | 1.651.000,00 | |
| | | OUTROS BENEFÍCIOS ASSISTENCIAIS DO SERVIDOR E DO MILIT | 1.500.1001.000.003.3.90.08.00 | | 1.000,00 | | |
| | | DIÁRIAS - CIVIL | 1.500.1001.000.003.3.90.14.00 | | 1.000,00 | | |
| | | MATERIAL DE CONSUMO | 1.500.1001.000.003.3.90.30.00 | | 400.000,00 | | |
| | | MATERIAL DE CONSUMO | 1.550.0000.000.003.3.90.30.00 | | 180.000,00 | | |
| | | OUTROS SERVIÇOS DE TERCEIROS - PESSOA FÍSICA | 1.500.1001.000.003.3.90.36.00 | | 700.000,00 | | |
| | | OUTROS SERVIÇOS DE TERCEIROS - PESSOA FÍSICA | 1.550.0000.000.003.3.90.36.00 | | 1.000,00 | | |
| | | OUTROS SERVIÇOS DE TERCEIROS - PESSOA JURÍDICA | 1.500.1001.000.003.3.90.39.00 | | 215.000,00 | | |
| | | OUTROS SERVIÇOS DE TERCEIROS - PESSOA JURÍDICA | 1.550.0000.000.003.3.90.39.00 | | 115.000,00 | | |
| | | SERVIÇOS DE TECNOLOGIA DA INFORMAÇÃO E COMUNICAÇÃO | 1.500.1001.000.003.3.90.40.00 | | 38.000,00 | | |
| 4 | | DESPESAS DE CAPIT | | | | | 42.000,00 |
| 4 | | INVESTIMENTOS | | | | 42.000,00 | |
| | | OBRAS E INSTALAÇÕES | 1.500.1001.000.004.4.90.51.00 | | 1.000,00 | | |
| | | EQUIPAMENTOS E MATERIAL PERMANENTE | 1.500.1001.000.004.4.90.52.00 | | 40.000,00 | | |
| | | EQUIPAMENTOS E MATERIAL PERMANENTE | 1.550.0000.000.004.4.90.52.00 | | 1.000,00 | | |
| KITS, UNIFORMES E DEMAIS ITENS ESCOLARES PARA DISTRIBUIÇÃO AOS ALUNOS DA REDE MUNICIPAL DE ENSINO | | 12.361.0004.2072.0000 | | | | | 10.000,00 |
| 3 | | DESPESAS CORREN' | | | | | 10.000,00 |
| 3 | | OUTRAS DESPESAS CORRENTES | | | | 10.000,00 | |
| | | MATERIAL, BEM OU SERVIÇO PARA DISTRIBUIÇÃO GRATUITA | 1.500.0000.000.003.3.90.32.00 | | 10.000,00 | | |
| CONSTRUÇÃO, REFORMA E/OU MANUTENÇÃO DE UNIDADES ESCOLARES | | 12.361.0004.2076.0000 | | | | | 1.010.000,00 |
| 3 | | DESPESAS CORREN' | | | | | 2.000,00 |
| 3 | | OUTRAS DESPESAS CORRENTES | | | | 2.000,00 | |
| | | MATERIAL DE CONSUMO | 1.500.1001.000.003.3.90.30.00 | | 1.000,00 | | |
| | | OUTROS SERVIÇOS DE TERCEIROS - PESSOA JURÍDICA | 1.500.1001.000.003.3.90.39.00 | | 1.000,00 | | |
| 4 | | DESPESAS DE CAPIT | | | | | 1.008.000,00 |
| 4 | | INVESTIMENTOS | | | | 1.008.000,00 | |
| | | MATERIAL DE CONSUMO | 1.500.1001.000.004.4.90.30.00 | | 1.000,00 | | |
| | | OUTROS SERVIÇOS DE TERCEIROS - PESSOA JURÍDICA | 1.500.1001.000.004.4.90.39.00 | | 1.000,00 | | |
| | | OBRAS E INSTALAÇÕES | 1.500.1001.000.004.4.90.51.00 | | 1.000,00 | | |
| | | OBRAS E INSTALAÇÕES | 1.569.0000.000.004.4.90.51.00 | | 1.000.000,00 | | |
| | | OBRAS E INSTALAÇÕES | 1.570.0000.000.004.4.90.51.00 | | 1.000,00 | | |
| | | OBRAS E INSTALAÇÕES | 1.571.0000.000.004.4.90.51.00 | | 1.000,00 | | |
| | | INDENIZAÇÕES E RESTITUIÇÕES | 1.569.0000.000.004.4.90.93.00 | | 1.000,00 | | |
| | | INDENIZAÇÕES E RESTITUIÇÕES | 1.570.0000.000.004.4.90.93.00 | | 1.000,00 | | |
| | | INDENIZAÇÕES E RESTITUIÇÕES | 1.571.0000.000.004.4.90.93.00 | | 1.000,00 | | |
| APOIO AO ENSINO SUPERIOR | | 12.364.0004.2008.0000 | | | | | 1.000,00 |
| 3 | | DESPESAS CORREN' | | | | | 1.000,00 |
| 3 | | OUTRAS DESPESAS CORRENTES | | | | 1.000,00 | |
| | | CONTRIBUIÇÕES | 1.500.0000.000.003.3.90.41.00 | | 1.000,00 | | |



PREFEITURA DE DOIS IRMAOS DO BURITI

Orçamento Programa - Exercício de 2024

Page 16

QUADRO AUXILIAR DE DETALHAMENTO DA DESPESA

| PODER | 02 | PODER EXECUTIVO | | | | | | |
|---|----|---|-------------------------------|-----------|------------|------------|--------------|-------------|
| ORGÃO | 06 | SECRETARIA MUNICIPAL DE EDUCAÇÃO | | | | | | |
| UNIDADE | 01 | SECRETARIA MUNICIPAL DE EDUCAÇÃO | | | | | | |
| Aplicacao Programada | | Proj/Ativ | Finalidade | Categoria | Detalhada | TotalGrupo | Total Categ. | Total Func. |
| | | | F.R. - C.A. | | | | | |
| APOIO AO ENSINO SUPERIOR | | 12.364.0004.2008.0000 | | | | | | 1.000,00 |
| MANUTENÇÃO DA EDUCAÇÃO INFANTIL | | 12.365.0004.2010.0000 | | | | | | 737.000,00 |
| 3 | | DESPESAS CORREN' | | | | | 685.000,00 | |
| 1 | | PESSOAL E ENCARGOS SOCIAIS | | | | 3.000,00 | | |
| | | VENCIMENTOS E VANTAGENS FIXAS - PESSOAL CIVIL | 1.500.1001.000.003.1.90.11.00 | | 1.000,00 | | | |
| | | OBRIGAÇÕES PATRONAIS | 1.500.1001.000.003.1.90.13.00 | | 1.000,00 | | | |
| | | CONTRIBUIÇÕES PATRONAIS | 1.500.1001.000.003.1.91.13.00 | | 1.000,00 | | | |
| 3 | | OUTRAS DESPESAS CORRENTES | | | | 682.000,00 | | |
| | | MATERIAL DE CONSUMO | 1.500.1001.000.003.3.90.30.00 | | 155.000,00 | | | |
| | | MATERIAL DE CONSUMO | 1.550.0000.000.003.3.90.30.00 | | 45.000,00 | | | |
| | | OUTROS SERVIÇOS DE TERCEIROS - PESSOA FÍSICA | 1.500.1001.000.003.3.90.36.00 | | 330.000,00 | | | |
| | | OUTROS SERVIÇOS DE TERCEIROS - PESSOA FÍSICA | 1.550.0000.000.003.3.90.36.00 | | 1.000,00 | | | |
| | | OUTROS SERVIÇOS DE TERCEIROS - PESSOA JURÍDICA | 1.500.1001.000.003.3.90.39.00 | | 110.000,00 | | | |
| | | OUTROS SERVIÇOS DE TERCEIROS - PESSOA JURÍDICA | 1.550.0000.000.003.3.90.39.00 | | 41.000,00 | | | |
| 4 | | DESPESAS DE CAPIT | | | | | 52.000,00 | |
| 4 | | INVESTIMENTOS | | | | 52.000,00 | | |
| | | OBRAS E INSTALAÇÕES | 1.500.1001.000.004.4.90.51.00 | | 1.000,00 | | | |
| | | OBRAS E INSTALAÇÕES | 1.550.0000.000.004.4.90.51.00 | | 1.000,00 | | | |
| | | EQUIPAMENTOS E MATERIAL PERMANENTE | 1.500.1001.000.004.4.90.52.00 | | 30.000,00 | | | |
| | | EQUIPAMENTOS E MATERIAL PERMANENTE | 1.550.0000.000.004.4.90.52.00 | | 20.000,00 | | | |
| KITS, UNIFORMES E DEMAIS ITENS ESCOLARES PARA DISTRIBUIÇÃO AOS ALUNOS DA REDE MUNICIPAL DE ENSINO | | 12.365.0004.2072.0000 | | | | | | 10.000,00 |
| 3 | | DESPESAS CORREN' | | | | | 10.000,00 | |
| 3 | | OUTRAS DESPESAS CORRENTES | | | | 10.000,00 | | |
| | | MATERIAL, BEM OU SERVIÇO PARA DISTRIBUIÇÃO GRATUITA | 1.500.0000.000.003.3.90.32.00 | | 10.000,00 | | | |
| CONSTRUÇÃO, REFORMA E/OU MANUTENÇÃO DE UNIDADES DE EDUCAÇÃO INFANTIL | | 12.365.0004.2077.0000 | | | | | | 110.000,00 |
| 3 | | DESPESAS CORREN' | | | | | 2.000,00 | |
| 3 | | OUTRAS DESPESAS CORRENTES | | | | 2.000,00 | | |
| | | MATERIAL DE CONSUMO | 1.500.1001.000.003.3.90.30.00 | | 1.000,00 | | | |
| | | OUTROS SERVIÇOS DE TERCEIROS - PESSOA JURÍDICA | 1.500.1001.000.003.3.90.39.00 | | 1.000,00 | | | |
| 4 | | DESPESAS DE CAPIT | | | | | 108.000,00 | |
| 4 | | INVESTIMENTOS | | | | 108.000,00 | | |
| | | MATERIAL DE CONSUMO | 1.500.1001.000.004.4.90.30.00 | | 1.000,00 | | | |
| | | OUTROS SERVIÇOS DE TERCEIROS - PESSOA JURÍDICA | 1.500.1001.000.004.4.90.39.00 | | 1.000,00 | | | |
| | | OBRAS E INSTALAÇÕES | 1.500.1001.000.004.4.90.51.00 | | 1.000,00 | | | |
| | | OBRAS E INSTALAÇÕES | 1.569.0000.000.004.4.90.51.00 | | 100.000,00 | | | |
| | | OBRAS E INSTALAÇÕES | 1.570.0000.000.004.4.90.51.00 | | 1.000,00 | | | |
| | | OBRAS E INSTALAÇÕES | 1.571.0000.000.004.4.90.51.00 | | 1.000,00 | | | |
| | | INDENIZAÇÕES E RESTITUIÇÕES | 1.569.0000.000.004.4.90.93.00 | | 1.000,00 | | | |
| | | INDENIZAÇÕES E RESTITUIÇÕES | 1.570.0000.000.004.4.90.93.00 | | 1.000,00 | | | |
| | | INDENIZAÇÕES E RESTITUIÇÕES | 1.571.0000.000.004.4.90.93.00 | | 1.000,00 | | | |
| MANUTENÇÃO DA EDUCAÇÃO DE JOVENS E ADULTOS | | 12.366.0004.2011.0000 | | | | | | 7.000,00 |
| 3 | | DESPESAS CORREN' | | | | | 6.000,00 | |



PREFEITURA DE DOIS IRMAOS DO BURITI

Orçamento Programa - Exercício de 2024

Page 17

QUADRO AUXILIAR DE DETALHAMENTO DA DESPESA

| PODER | 02 | PODER EXECUTIVO | | | | | |
|---|--|----------------------------------|-----------|------------|------------|--------------|----------------------|
| ORGÃO | 06 | SECRETARIA MUNICIPAL DE EDUCAÇÃO | | | | | |
| UNIDADE | 01 | SECRETARIA MUNICIPAL DE EDUCAÇÃO | | | | | |
| Aplicacao Programada | Proj/Ativ | Finalidade | Categoria | Detalhada | TotalGrupo | Total Categ. | Total Func. |
| F.R. - C.A. | | | | | | | |
| MANUTENÇÃO DA EDUCAÇÃO DE JOVENS E ADULTOS | 12.366.0004.2011.0000 | | | | | | 7.000,00 |
| 3 | DESPESAS CORREN' | | | | | 6.000,00 | |
| 1 | PESSOAL E ENCARGOS SOCIAIS | | | | 3.500,00 | | |
| | CONTRATAÇÃO POR TEMPO DETERMINADO | 1.500.1001.000.003.1.90.04.00 | | 500,00 | | | |
| | VENCIMENTOS E VANTAGENS FIXAS - PESSOAL CIVIL | 1.500.1001.000.003.1.90.11.00 | | 1.000,00 | | | |
| | OBRIGAÇÕES PATRONAIS | 1.500.1001.000.003.1.90.13.00 | | 500,00 | | | |
| | DESPESAS DE EXERCÍCIOS ANTERIORES | 1.500.1001.000.003.1.90.92.00 | | 500,00 | | | |
| | INDENIZAÇÕES E RESTITUIÇÕES TRABALHISTAS | 1.500.1001.000.003.1.90.94.00 | | 500,00 | | | |
| | CONTRIBUIÇÕES PATRONAIS | 1.500.1001.000.003.1.91.13.00 | | 500,00 | | | |
| 3 | OUTRAS DESPESAS CORRENTES | | | | 2.500,00 | | |
| | OUTROS BENEFÍCIOS ASSISTENCIAIS DO SERVIDOR E DO MILIT | 1.500.1001.000.003.3.90.08.00 | | 500,00 | | | |
| | MATERIAL DE CONSUMO | 1.500.1001.000.003.3.90.30.00 | | 500,00 | | | |
| | OUTROS SERVIÇOS DE TERCEIROS - PESSOA FÍSICA | 1.500.1001.000.003.3.90.36.00 | | 500,00 | | | |
| | OUTROS SERVIÇOS DE TERCEIROS - PESSOA JURÍDICA | 1.500.1001.000.003.3.90.39.00 | | 1.000,00 | | | |
| 4 | DESPESAS DE CAPIT | | | | | 1.000,00 | |
| 4 | INVESTIMENTOS | | | | 1.000,00 | | |
| | EQUIPAMENTOS E MATERIAL PERMANENTE | 1.500.1001.000.004.4.90.52.00 | | 1.000,00 | | | |
| MANUTENÇÃO DA EDUCAÇÃO ESPECIAL | 12.367.0004.2012.0000 | | | | | | 43.000,00 |
| 3 | DESPESAS CORREN' | | | | | 42.000,00 | |
| 1 | PESSOAL E ENCARGOS SOCIAIS | | | | 3.500,00 | | |
| | CONTRATAÇÃO POR TEMPO DETERMINADO | 1.500.1001.000.003.1.90.04.00 | | 500,00 | | | |
| | VENCIMENTOS E VANTAGENS FIXAS - PESSOAL CIVIL | 1.500.1001.000.003.1.90.11.00 | | 1.000,00 | | | |
| | OBRIGAÇÕES PATRONAIS | 1.500.1001.000.003.1.90.13.00 | | 500,00 | | | |
| | DESPESAS DE EXERCÍCIOS ANTERIORES | 1.500.1001.000.003.1.90.92.00 | | 500,00 | | | |
| | INDENIZAÇÕES E RESTITUIÇÕES TRABALHISTAS | 1.500.1001.000.003.1.90.94.00 | | 500,00 | | | |
| | CONTRIBUIÇÕES PATRONAIS | 1.500.1001.000.003.1.91.13.00 | | 500,00 | | | |
| 3 | OUTRAS DESPESAS CORRENTES | | | | 38.500,00 | | |
| | OUTROS BENEFÍCIOS ASSISTENCIAIS DO SERVIDOR E DO MILIT | 1.500.1001.000.003.3.90.08.00 | | 500,00 | | | |
| | MATERIAL DE CONSUMO | 1.500.1001.000.003.3.90.30.00 | | 5.000,00 | | | |
| | OUTROS SERVIÇOS DE TERCEIROS - PESSOA FÍSICA | 1.500.1001.000.003.3.90.36.00 | | 5.000,00 | | | |
| | OUTROS SERVIÇOS DE TERCEIROS - PESSOA JURÍDICA | 1.500.1001.000.003.3.90.39.00 | | 28.000,00 | | | |
| 4 | DESPESAS DE CAPIT | | | | | 1.000,00 | |
| 4 | INVESTIMENTOS | | | | 1.000,00 | | |
| | EQUIPAMENTOS E MATERIAL PERMANENTE | 1.500.1001.000.004.4.90.52.00 | | 1.000,00 | | | |
| CONSTRUÇÃO DE MORADIAS POPULARES E/OU CONJUNTOS HABITACIONAIS | 16.482.0002.2075.0000 | | | | | | 250.000,00 |
| 4 | DESPESAS DE CAPIT | | | | | 250.000,00 | |
| 4 | INVESTIMENTOS | | | | 250.000,00 | | |
| | OBRAS E INSTALAÇÕES | 1.701.0000.000.004.4.90.51.00 | | 250.000,00 | | | |
| TOTAL | | | | | | | 12.050.000,00 |



PREFEITURA DE DOIS IRMAOS DO BURITI

Orçamento Programa - Exercício de 2024

Page 18

QUADRO AUXILIAR DE DETALHAMENTO DA DESPESA

| PODER | 02 | PODER EXECUTIVO | | | | | |
|---|-----------------------|----------------------------------|-----------|--------------|--------------|--------------|--------------|
| ORGÃO | 06 | SECRETARIA MUNICIPAL DE EDUCAÇÃO | | | | | |
| UNIDADE | 02 | FUNDEB | | | | | |
| Aplicacao Programada | Proj/Ativ | Finalidade | Categoria | Detalhada | TotalGrupo | Total Categ. | Total Func. |
| F.R. - C.A. | | | | | | | |
| APOIO À MANUTENÇÃO DA APAE | 12.242.0004.2037.0000 | | | | | | 105.000,00 |
| 3 DESPESAS CORREN' | | | | | | 105.000,00 | |
| 3 OUTRAS DESPESAS CORRENTES | | | | | 105.000,00 | | |
| SUBVENÇÕES SOCIAIS | | 1.540.0000.000.003.3.50.43.00 | | 105.000,00 | | | |
| MANUTENÇÃO DO ENSINO FUNDAMENTAL COM RECURSOS DO FUNDEB - 70% | 12.361.0004.2006.0000 | | | | | | 9.934.000,00 |
| 3 DESPESAS CORREN' | | | | | | 9.934.000,00 | |
| 1 PESSOAL E ENCARGOS SOCIAIS | | | | | 9.931.000,00 | | |
| VENCIMENTOS E VANTAGENS FIXAS - PESSOAL CIVIL | | 1.540.1070.000.003.1.90.11.00 | | 8.550.000,00 | | | |
| OBRIGAÇÕES PATRONAIS | | 1.540.1070.000.003.1.90.13.00 | | 950.000,00 | | | |
| INDENIZAÇÕES E RESTITUIÇÕES TRABALHISTAS | | 1.540.1070.000.003.1.90.94.00 | | 1.000,00 | | | |
| CONTRIBUIÇÕES PATRONAIS | | 1.540.1070.000.003.1.91.13.00 | | 430.000,00 | | | |
| 3 OUTRAS DESPESAS CORRENTES | | | | | 3.000,00 | | |
| OUTROS BENEFÍCIOS ASSISTENCIAIS DO SERVIDOR E DO MILIT | | 1.540.1070.000.003.3.90.08.00 | | 3.000,00 | | | |
| MANUTENÇÃO DO ENSINO FUNDAMENTAL COM RECURSOS DO FUNDEB - 30% | 12.361.0004.2043.0000 | | | | | | 502.000,00 |
| 3 DESPESAS CORREN' | | | | | | 432.000,00 | |
| 1 PESSOAL E ENCARGOS SOCIAIS | | | | | 1.000,00 | | |
| INDENIZAÇÕES E RESTITUIÇÕES TRABALHISTAS | | 1.540.0000.037.003.1.90.94.00 | | 1.000,00 | | | |
| 3 OUTRAS DESPESAS CORRENTES | | | | | 431.000,00 | | |
| DIÁRIAS - CIVIL | | 1.540.0000.037.003.3.90.14.00 | | 5.000,00 | | | |
| MATERIAL DE CONSUMO | | 1.540.0000.000.003.3.90.30.00 | | 340.000,00 | | | |
| OUTROS SERVIÇOS DE TERCEIROS - PESSOA FÍSICA | | 1.540.0000.000.003.3.90.36.00 | | 1.000,00 | | | |
| OUTROS SERVIÇOS DE TERCEIROS - PESSOA JURÍDICA | | 1.540.0000.000.003.3.90.39.00 | | 85.000,00 | | | |
| 4 DESPESAS DE CAPIT | | | | | | 70.000,00 | |
| 4 INVESTIMENTOS | | | | | 70.000,00 | | |
| OBRAS E INSTALAÇÕES | | 1.540.0000.000.004.4.90.51.00 | | 50.000,00 | | | |
| EQUIPAMENTOS E MATERIAL PERMANENTE | | 1.540.0000.000.004.4.90.52.00 | | 20.000,00 | | | |
| MANUTENÇÃO DA EDUCAÇÃO INFANTIL COM RECURSOS DO FUNDEB - 70% | 12.365.0004.2009.0000 | | | | | | 3.006.000,00 |
| 3 DESPESAS CORREN' | | | | | | 3.006.000,00 | |
| 1 PESSOAL E ENCARGOS SOCIAIS | | | | | 3.004.000,00 | | |
| VENCIMENTOS E VANTAGENS FIXAS - PESSOAL CIVIL | | 1.540.1070.000.003.1.90.11.00 | | 2.500.000,00 | | | |
| OBRIGAÇÕES PATRONAIS | | 1.540.1070.000.003.1.90.13.00 | | 219.000,00 | | | |
| CONTRIBUIÇÕES PATRONAIS | | 1.540.1070.000.003.1.91.13.00 | | 285.000,00 | | | |
| 3 OUTRAS DESPESAS CORRENTES | | | | | 2.000,00 | | |
| OUTROS BENEFÍCIOS ASSISTENCIAIS DO SERVIDOR E DO MILIT | | 1.540.1070.000.003.3.90.08.00 | | 2.000,00 | | | |
| MANUTENÇÃO DA EDUCAÇÃO INFANTIL COM RECURSOS DO FUNDEB - 30% | 12.365.0004.2044.0000 | | | | | | 3.683.500,00 |
| 3 DESPESAS CORREN' | | | | | | 3.683.500,00 | |
| 1 PESSOAL E ENCARGOS SOCIAIS | | | | | 3.645.000,00 | | |
| VENCIMENTOS E VANTAGENS FIXAS - PESSOAL CIVIL | | 1.540.0000.000.003.1.90.11.00 | | 3.040.000,00 | | | |
| OBRIGAÇÕES PATRONAIS | | 1.540.0000.000.003.1.90.13.00 | | 155.000,00 | | | |
| CONTRIBUIÇÕES PATRONAIS | | 1.540.0000.000.003.1.91.13.00 | | 450.000,00 | | | |



PREFEITURA DE DOIS IRMAOS DO BURITI

Orçamento Programa - Exercício de 2024

Page 19

QUADRO AUXILIAR DE DETALHAMENTO DA DESPESA

| PODER | 02 | PODER EXECUTIVO | | | | | |
|--|-----------------------|----------------------------------|-----------|------------|------------|--------------|--------------|
| ORGÃO | 06 | SECRETARIA MUNICIPAL DE EDUCAÇÃO | | | | | |
| UNIDADE | 02 | FUNDEB | | | | | |
| Aplicacao Programada | Proj/Ativ | Finalidade | Categoria | Detalhada | TotalGrupo | Total Categ. | Total Func. |
| F.R. - C.A. | | | | | | | |
| MANUTENÇÃO DA EDUCAÇÃO INFANTIL COM RECURSOS DO FUNDEB - 30% | 12.365.0004.2044.0000 | | | | | | 3.683.500,00 |
| 3 DESPESAS CORREN' | | | | | | 3.683.500,00 | |
| 3 OUTRAS DESPESAS CORRENTES | | | | | 38.500,00 | | |
| OUTROS BENEFÍCIOS ASSISTENCIAIS DO SERVIDOR E DO MILIT | | 1.540.0000.000.003.3.90.08.00 | | 20.000,00 | | | |
| DIÁRIAS - CIVIL | | 1.540.0000.000.003.3.90.14.00 | | 3.000,00 | | | |
| MATERIAL DE CONSUMO | | 1.540.0000.000.003.3.90.30.00 | | 5.000,00 | | | |
| SERVIÇOS DE CONSULTORIA | | 1.540.0000.000.003.3.90.35.00 | | 1.000,00 | | | |
| OUTROS SERVIÇOS DE TERCEIROS - PESSOA FÍSICA | | 1.540.0000.000.003.3.90.36.00 | | 4.500,00 | | | |
| OUTROS SERVIÇOS DE TERCEIROS - PESSOA JURÍDICA | | 1.540.0000.000.003.3.90.39.00 | | 5.000,00 | | | |
| MANUTENÇÃO DA EDUCAÇÃO DE JOVENS E ADULTOS - EJA 70% | 12.366.0004.2064.0000 | | | | | | 252.500,00 |
| 3 DESPESAS CORREN' | | | | | | 252.500,00 | |
| 1 PESSOAL E ENCARGOS SOCIAIS | | | | | 251.500,00 | | |
| VENCIMENTOS E VANTAGENS FIXAS - PESSOAL CIVIL | | 1.540.1070.000.003.1.90.11.00 | | 200.000,00 | | | |
| OBRIGAÇÕES PATRONAIS | | 1.540.1070.000.003.1.90.13.00 | | 20.500,00 | | | |
| CONTRIBUIÇÕES PATRONAIS | | 1.540.1070.000.003.1.91.13.00 | | 31.000,00 | | | |
| 3 OUTRAS DESPESAS CORRENTES | | | | | 1.000,00 | | |
| OUTROS BENEFÍCIOS ASSISTENCIAIS DO SERVIDOR E DO MILIT | | 1.540.1070.000.003.3.90.08.00 | | 1.000,00 | | | |
| MANUTENÇÃO DA EDUCAÇÃO DE JOVENS E ADULTOS - EJA 30% | 12.366.0004.2065.0000 | | | | | | 3.000,00 |
| 3 DESPESAS CORREN' | | | | | | 2.000,00 | |
| 3 OUTRAS DESPESAS CORRENTES | | | | | 2.000,00 | | |
| MATERIAL DE CONSUMO | | 1.540.0000.000.003.3.90.30.00 | | 1.000,00 | | | |
| OUTROS SERVIÇOS DE TERCEIROS - PESSOA JURÍDICA | | 1.540.0000.000.003.3.90.39.00 | | 1.000,00 | | | |
| 4 DESPESAS DE CAPIT | | | | | | 1.000,00 | |
| 4 INVESTIMENTOS | | | | | 1.000,00 | | |
| EQUIPAMENTOS E MATERIAL PERMANENTE | | 1.540.0000.000.004.4.90.52.00 | | 1.000,00 | | | |
| AEE - ATENDIMENTO EDUCACIONAL ESPECIAL 70 % | 12.367.0004.2038.0000 | | | | | | 3.500,00 |
| 3 DESPESAS CORREN' | | | | | | 3.500,00 | |
| 1 PESSOAL E ENCARGOS SOCIAIS | | | | | 3.000,00 | | |
| VENCIMENTOS E VANTAGENS FIXAS - PESSOAL CIVIL | | 1.540.1070.000.003.1.90.11.00 | | 1.000,00 | | | |
| OBRIGAÇÕES PATRONAIS | | 1.540.1070.000.003.1.90.13.00 | | 1.000,00 | | | |
| CONTRIBUIÇÕES PATRONAIS | | 1.540.1070.000.003.1.91.13.00 | | 1.000,00 | | | |
| 3 OUTRAS DESPESAS CORRENTES | | | | | 500,00 | | |
| OUTROS BENEFÍCIOS ASSISTENCIAIS DO SERVIDOR E DO MILIT | | 1.540.1070.000.003.3.90.08.00 | | 500,00 | | | |
| AEE - ATENDIMENTO EDUCACIONAL ESPECIAL 30% | 12.367.0004.2039.0000 | | | | | | 2.500,00 |
| 3 DESPESAS CORREN' | | | | | | 2.500,00 | |
| 1 PESSOAL E ENCARGOS SOCIAIS | | | | | 2.000,00 | | |
| VENCIMENTOS E VANTAGENS FIXAS - PESSOAL CIVIL | | 1.540.0000.000.003.1.90.11.00 | | 1.000,00 | | | |
| OBRIGAÇÕES PATRONAIS | | 1.540.0000.000.003.1.90.13.00 | | 500,00 | | | |
| CONTRIBUIÇÕES PATRONAIS | | 1.540.0000.000.003.1.91.13.00 | | 500,00 | | | |
| 3 OUTRAS DESPESAS CORRENTES | | | | | 500,00 | | |
| OUTROS BENEFÍCIOS ASSISTENCIAIS DO SERVIDOR E DO MILIT | | 1.540.0000.000.003.3.90.08.00 | | 500,00 | | | |

**PREFEITURA DE DOIS IRMAOS DO BURITI**

Orçamento Programa - Exercício de 2024

Page 20

QUADRO AUXILIAR DE DETALHAMENTO DA DESPESA

| | | |
|---------|----|----------------------------------|
| PODER | 02 | PODER EXECUTIVO |
| ORGÃO | 06 | SECRETARIA MUNICIPAL DE EDUCAÇÃO |
| UNIDADE | 02 | FUNDEB |

| Aplicacao Programada | Proj/Ativ | Finalidade | Categoria | Detalhada | TotalGrupo | Total Categ. | Total Func. |
|----------------------|-----------|-------------|-----------|-----------|------------|--------------|-------------|
| | | F.R. - C.A. | | | | | |

| | | | | | | | |
|-------|--|--|--|--|--|--|---------------|
| TOTAL | | | | | | | 17.492.000,00 |
|-------|--|--|--|--|--|--|---------------|



PREFEITURA DE DOIS IRMAOS DO BURITI

Orçamento Programa - Exercício de 2024

Page 21

QUADRO AUXILIAR DE DETALHAMENTO DA DESPESA

| PODER | 02 | PODER EXECUTIVO | | | | | |
|---|-----------------------|--|-----------|------------|------------|--------------|-------------|
| ORGÃO | 07 | SECRETARIA MUNICIPAL DE DESENVOLVIMENTO ECONOMICO E SOCIAL | | | | | |
| UNIDADE | 01 | SECRETARIA MUNICIPAL DE DESENVOLVIMENTO ECONOMICO E SOCIAL | | | | | |
| Aplicacao Programada | Proj/Ativ | Finalidade | Categoria | Detalhada | TotalGrupo | Total Categ. | Total Func. |
| | | F.R. - C.A. | | | | | |
| MANUTENÇÃO DA SECRETARIA MUNICIPAL DE DESENVOLVIMENTO ECONOMICO SUSTENTÁVEL | 04.122.0002.2028.0000 | | | | | | 881.500,00 |
| 3 DESPESAS CORREN' | | | | | | 879.500,00 | |
| 1 PESSOAL E ENCARGOS SOCIAIS | | | | | 655.000,00 | | |
| CONTRATAÇÃO POR TEMPO DETERMINADO | | 1.500.0000.000.003.1.90.04.00 | | 1.000,00 | | | |
| VENCIMENTOS E VANTAGENS FIXAS - PESSOAL CIVIL | | 1.500.0000.000.003.1.90.11.00 | | 480.000,00 | | | |
| SUBSIDIOS (EXCETO AGENTES POLÍTICOS) | | 1.500.0000.000.003.1.90.11.74 | | 85.000,00 | | | |
| OBRIGAÇÕES PATRONAIS | | 1.500.0000.000.003.1.90.13.00 | | 50.000,00 | | | |
| DESPESAS DE EXERCÍCIOS ANTERIORES | | 1.500.0000.000.003.1.90.92.00 | | 3.000,00 | | | |
| INDENIZAÇÕES E RESTITUIÇÕES TRABALHISTAS | | 1.500.0000.000.003.1.90.94.00 | | 1.000,00 | | | |
| CONTRIBUIÇÕES PATRONAIS | | 1.500.0000.000.003.1.91.13.00 | | 35.000,00 | | | |
| 3 OUTRAS DESPESAS CORRENTES | | | | | 224.500,00 | | |
| OUTROS BENEFÍCIOS ASSISTENCIAIS DO SERVIDOR E DO MILIT | | 1.500.0000.000.003.3.90.08.00 | | 2.500,00 | | | |
| DIÁRIAS - CIVIL | | 1.500.0000.000.003.3.90.14.00 | | 13.000,00 | | | |
| MATERIAL DE CONSUMO | | 1.500.0000.000.003.3.90.30.00 | | 94.000,00 | | | |
| PASSAGENS E DESPESAS COM LOCOMOÇÃO | | 1.500.0000.000.003.3.90.33.00 | | 2.000,00 | | | |
| SERVIÇOS DE CONSULTORIA | | 1.500.0000.000.003.3.90.35.00 | | 1.000,00 | | | |
| OUTROS SERVIÇOS DE TERCEIROS - PESSOA FÍSICA | | 1.500.0000.000.003.3.90.36.00 | | 52.000,00 | | | |
| OUTROS SERVIÇOS DE TERCEIROS - PESSOA JURÍDICA | | 1.500.0000.000.003.3.90.39.00 | | 60.000,00 | | | |
| 4 DESPESAS DE CAPIT | | | | | | 2.000,00 | |
| 4 INVESTIMENTOS | | | | | 2.000,00 | | |
| EQUIPAMENTOS E MATERIAL PERMANENTE | | 1.500.0000.000.004.4.90.52.00 | | 2.000,00 | | | |
| CONSTRUÇÃO, AMPLIAÇÃO, MANUTENÇÃO E REFORMA DE PRÓPRIOS MUNICIPAIS | 04.122.0002.2061.0000 | | | | | | 458.000,00 |
| 3 DESPESAS CORREN' | | | | | | 15.000,00 | |
| 3 OUTRAS DESPESAS CORRENTES | | | | | 15.000,00 | | |
| MATERIAL DE CONSUMO | | 1.500.0000.000.003.3.90.30.00 | | 10.000,00 | | | |
| OUTROS SERVIÇOS DE TERCEIROS - PESSOA JURÍDICA | | 1.500.0000.000.003.3.90.39.00 | | 5.000,00 | | | |
| 4 DESPESAS DE CAPIT | | | | | | 443.000,00 | |
| 4 INVESTIMENTOS | | | | | 443.000,00 | | |
| MATERIAL DE CONSUMO | | 1.700.0000.000.004.4.90.30.00 | | 1.000,00 | | | |
| OUTROS SERVIÇOS DE TERCEIROS - PESSOA JURÍDICA | | 1.700.0000.000.004.4.90.39.00 | | 1.000,00 | | | |
| OBRAS E INSTALAÇÕES | | 1.500.0000.000.004.4.90.51.00 | | 200.000,00 | | | |
| OBRAS E INSTALAÇÕES | | 1.700.0000.000.004.4.90.51.00 | | 240.000,00 | | | |
| INDENIZAÇÕES E RESTITUIÇÕES | | 1.700.0000.000.004.4.90.93.00 | | 1.000,00 | | | |
| MANUTENÇÃO DO DEPARTAMENTO DE ESPORTE E DAS ATIVIDADES ESPORTIVAS | 27.812.0002.2086.0000 | | | | | | 193.000,00 |
| 3 DESPESAS CORREN' | | | | | | 187.000,00 | |
| 1 PESSOAL E ENCARGOS SOCIAIS | | | | | 4.000,00 | | |
| VENCIMENTOS E VANTAGENS FIXAS - PESSOAL CIVIL | | 1.500.0000.000.003.1.90.11.00 | | 1.000,00 | | | |
| OBRIGAÇÕES PATRONAIS | | 1.500.0000.000.003.1.90.13.00 | | 500,00 | | | |
| DESPESAS DE EXERCÍCIOS ANTERIORES | | 1.500.0000.000.003.1.90.92.00 | | 1.000,00 | | | |
| INDENIZAÇÕES E RESTITUIÇÕES TRABALHISTAS | | 1.500.0000.000.003.1.90.94.00 | | 1.000,00 | | | |
| CONTRIBUIÇÕES PATRONAIS | | 1.500.0000.000.003.1.91.13.00 | | 500,00 | | | |



PREFEITURA DE DOIS IRMAOS DO BURITI

Orçamento Programa - Exercício de 2024

Page 22

QUADRO AUXILIAR DE DETALHAMENTO DA DESPESA

| PODER | 02 | PODER EXECUTIVO | | | | | |
|---|----|--|-------------------------------|-----------|-----------|------------|--------------------------|
| ORGÃO | 07 | SECRETARIA MUNICIPAL DE DESENVOLVIMENTO ECONOMICO E SOCIAL | | | | | |
| UNIDADE | 01 | SECRETARIA MUNICIPAL DE DESENVOLVIMENTO ECONOMICO E SOCIAL | | | | | |
| Aplicacao Programada | | Proj/Ativ | Finalidade | Categoria | Detalhada | TotalGrupo | Total Categ. Total Func. |
| | | | F.R. - C.A. | | | | |
| MANUTENÇÃO DO DEPARTAMENTO DE ESPORTE E DAS ATIVIDADES ESPORTIVAS | | 27.812.0002.2086.0000 | | | | | 193.000,00 |
| 3 DESPESAS CORREN | | | | | | | 187.000,00 |
| 3 OUTRAS DESPESAS CORRENTES | | | | | | 183.000,00 | |
| MATERIAL DE CONSUMO | | | 1.500.0000.000.003.3.90.30.00 | | 50.000,00 | | |
| PREMIAÇÕES CULTURAIS, ARTÍSTICAS, CIENTÍFICAS, DESPORT | | | 1.500.0000.000.003.3.90.31.00 | | 5.000,00 | | |
| MATERIAL, BEM OU SERVIÇO PARA DISTRIBUIÇÃO GRATUITA | | | 1.500.0000.000.003.3.90.32.00 | | 1.000,00 | | |
| MATERIAL, BEM OU SERVIÇO PARA DISTRIBUIÇÃO GRATUITA | | | 1.701.0000.000.003.3.90.32.00 | | 90.000,00 | | |
| OUTROS SERVIÇOS DE TERCEIROS - PESSOA FÍSICA | | | 1.500.0000.000.003.3.90.36.00 | | 35.000,00 | | |
| OUTROS SERVIÇOS DE TERCEIROS - PESSOA JURÍDICA | | | 1.500.0000.000.003.3.90.39.00 | | 2.000,00 | | |
| 4 DESPESAS DE CAPIT | | | | | | | 6.000,00 |
| 4 INVESTIMENTOS | | | | | | 6.000,00 | |
| OBRAS E INSTALAÇÕES | | | 1.500.0000.000.004.4.90.51.00 | | 1.000,00 | | |
| EQUIPAMENTOS E MATERIAL PERMANENTE | | | 1.500.0000.000.004.4.90.52.00 | | 5.000,00 | | |
| TOTAL | | | | | | | 1.532.500,00 |



PREFEITURA DE DOIS IRMAOS DO BURITI

Orçamento Programa - Exercício de 2024

Page 23

QUADRO AUXILIAR DE DETALHAMENTO DA DESPESA

| PODER | 02 | PODER EXECUTIVO | | | | | |
|---|----|--|-------------------------------|-----------|------------|------------|--------------------------|
| ORGÃO | 07 | SECRETARIA MUNICIPAL DE DESENVOLVIMENTO ECONOMICO E SOCIAL | | | | | |
| UNIDADE | 02 | FUNDO MUNICIPAL DE MEIO AMBIENTE | | | | | |
| Aplicacao Programada | | Proj/Ativ | Finalidade | Categoria | Detalhada | TotalGrupo | Total Categ. Total Func. |
| | | | F.R. - C.A. | | | | |
| MANUTENÇÃO DA GESTÃO MUNICIPAL DE SANEAMENTO BÁSICO | | 17.512.0002.2018.0000 | | | | | 417.000,00 |
| 3 DESPESAS CORREN' | | | | | | | 409.000,00 |
| 3 OUTRAS DESPESAS CORRENTES | | | | | 409.000,00 | | |
| MATERIAL DE CONSUMO | | | 1.500.0000.000.003.3.90.30.00 | | 35.000,00 | | |
| MATERIAL DE CONSUMO | | | 1.700.0000.000.003.3.90.30.00 | | 2.000,00 | | |
| MATERIAL DE CONSUMO | | | 1.701.0000.000.003.3.90.30.00 | | 2.000,00 | | |
| MATERIAL, BEM OU SERVIÇO PARA DISTRIBUIÇÃO GRATUITA | | | 1.700.0000.000.003.3.90.32.00 | | 1.000,00 | | |
| MATERIAL, BEM OU SERVIÇO PARA DISTRIBUIÇÃO GRATUITA | | | 1.701.0000.000.003.3.90.32.00 | | 1.000,00 | | |
| PASSAGENS E DESPESAS COM LOCOMOÇÃO | | | 1.700.0000.000.003.3.90.33.00 | | 1.000,00 | | |
| PASSAGENS E DESPESAS COM LOCOMOÇÃO | | | 1.701.0000.000.003.3.90.33.00 | | 1.000,00 | | |
| OUTROS SERVIÇOS DE TERCEIROS - PESSOA FÍSICA | | | 1.500.0000.000.003.3.90.36.00 | | 10.000,00 | | |
| OUTROS SERVIÇOS DE TERCEIROS - PESSOA FÍSICA | | | 1.700.0000.000.003.3.90.36.00 | | 1.000,00 | | |
| OUTROS SERVIÇOS DE TERCEIROS - PESSOA FÍSICA | | | 1.701.0000.000.003.3.90.36.00 | | 1.000,00 | | |
| OUTROS SERVIÇOS DE TERCEIROS - PESSOA JURÍDICA | | | 1.500.0000.000.003.3.90.39.00 | | 350.000,00 | | |
| OUTROS SERVIÇOS DE TERCEIROS - PESSOA JURÍDICA | | | 1.700.0000.000.003.3.90.39.00 | | 1.000,00 | | |
| OUTROS SERVIÇOS DE TERCEIROS - PESSOA JURÍDICA | | | 1.701.0000.000.003.3.90.39.00 | | 1.000,00 | | |
| INDENIZAÇÕES E RESTITUIÇÕES | | | 1.700.0000.000.003.3.90.93.00 | | 1.000,00 | | |
| INDENIZAÇÕES E RESTITUIÇÕES | | | 1.701.0000.000.003.3.90.93.00 | | 1.000,00 | | |
| 4 DESPESAS DE CAPIT | | | | | | 8.000,00 | 8.000,00 |
| 4 INVESTIMENTOS | | | | | | 8.000,00 | |
| OBRAS E INSTALAÇÕES | | | 1.500.0000.000.004.4.90.51.00 | | 1.000,00 | | |
| OBRAS E INSTALAÇÕES | | | 1.700.0000.000.004.4.90.51.00 | | 1.000,00 | | |
| OBRAS E INSTALAÇÕES | | | 1.701.0000.000.004.4.90.51.00 | | 1.000,00 | | |
| EQUIPAMENTOS E MATERIAL PERMANENTE | | | 1.500.0000.000.004.4.90.52.00 | | 1.000,00 | | |
| EQUIPAMENTOS E MATERIAL PERMANENTE | | | 1.700.0000.000.004.4.90.52.00 | | 1.000,00 | | |
| EQUIPAMENTOS E MATERIAL PERMANENTE | | | 1.701.0000.000.004.4.90.52.00 | | 1.000,00 | | |
| INDENIZAÇÕES E RESTITUIÇÕES | | | 1.700.0000.000.004.4.90.93.00 | | 1.000,00 | | |
| INDENIZAÇÕES E RESTITUIÇÕES | | | 1.701.0000.000.004.4.90.93.00 | | 1.000,00 | | |
| MANUTENÇÃO DO CONTROLE E GESTÃO AMBIENTAL | | 18.542.0002.2019.0000 | | | | | 162.000,00 |
| 3 DESPESAS CORREN' | | | | | | | 140.000,00 |
| 3 OUTRAS DESPESAS CORRENTES | | | | | 140.000,00 | | |
| MATERIAL DE CONSUMO | | | 1.500.0000.000.003.3.90.30.00 | | 25.000,00 | | |
| MATERIAL DE CONSUMO | | | 1.700.0000.000.003.3.90.30.00 | | 1.000,00 | | |
| MATERIAL DE CONSUMO | | | 1.701.0000.000.003.3.90.30.00 | | 1.000,00 | | |
| MATERIAL, BEM OU SERVIÇO PARA DISTRIBUIÇÃO GRATUITA | | | 1.700.0000.000.003.3.90.32.00 | | 1.000,00 | | |
| MATERIAL, BEM OU SERVIÇO PARA DISTRIBUIÇÃO GRATUITA | | | 1.701.0000.000.003.3.90.32.00 | | 1.000,00 | | |
| PASSAGENS E DESPESAS COM LOCOMOÇÃO | | | 1.700.0000.000.003.3.90.33.00 | | 1.000,00 | | |
| PASSAGENS E DESPESAS COM LOCOMOÇÃO | | | 1.701.0000.000.003.3.90.33.00 | | 1.000,00 | | |
| OUTROS SERVIÇOS DE TERCEIROS - PESSOA FÍSICA | | | 1.500.0000.000.003.3.90.36.00 | | 3.000,00 | | |
| OUTROS SERVIÇOS DE TERCEIROS - PESSOA FÍSICA | | | 1.700.0000.000.003.3.90.36.00 | | 1.000,00 | | |
| OUTROS SERVIÇOS DE TERCEIROS - PESSOA FÍSICA | | | 1.701.0000.000.003.3.90.36.00 | | 1.000,00 | | |
| OUTROS SERVIÇOS DE TERCEIROS - PESSOA JURÍDICA | | | 1.500.0000.000.003.3.90.39.00 | | 100.000,00 | | |
| OUTROS SERVIÇOS DE TERCEIROS - PESSOA JURÍDICA | | | 1.700.0000.000.003.3.90.39.00 | | 1.000,00 | | |
| OUTROS SERVIÇOS DE TERCEIROS - PESSOA JURÍDICA | | | 1.701.0000.000.003.3.90.39.00 | | 1.000,00 | | |
| INDENIZAÇÕES E RESTITUIÇÕES | | | 1.700.0000.000.003.3.90.93.00 | | 1.000,00 | | |
| INDENIZAÇÕES E RESTITUIÇÕES | | | 1.701.0000.000.003.3.90.93.00 | | 1.000,00 | | |
| 4 DESPESAS DE CAPIT | | | | | | 22.000,00 | 22.000,00 |



PREFEITURA DE DOIS IRMAOS DO BURITI

Orçamento Programa - Exercício de 2024

Page 24

QUADRO AUXILIAR DE DETALHAMENTO DA DESPESA

| PODER | 02 | PODER EXECUTIVO | | | | | |
|---|------------------------------------|--|-----------|-----------|------------|-------------------|-------------|
| ORGÃO | 07 | SECRETARIA MUNICIPAL DE DESENVOLVIMENTO ECONOMICO E SOCIAL | | | | | |
| UNIDADE | 02 | FUNDO MUNICIPAL DE MEIO AMBIENTE | | | | | |
| Aplicacao Programada | Proj/Ativ | Finalidade | Categoria | Detalhada | TotalGrupo | Total Categ. | Total Func. |
| | | F.R. - C.A. | | | | | |
| MANUTENÇÃO DO CONTROLE E GESTÃO AMBIENTAL | 18.542.0002.2019.0000 | | | | | | 162.000,00 |
| 4 | DESPESAS DE CAPIT | | | | | 22.000,00 | |
| 4 | INVESTIMENTOS | | | | 22.000,00 | | |
| | OBRAS E INSTALAÇÕES | 1.500.0000.000.004.4.90.51.00 | | 1.000,00 | | | |
| | OBRAS E INSTALAÇÕES | 1.700.0000.000.004.4.90.51.00 | | 1.000,00 | | | |
| | OBRAS E INSTALAÇÕES | 1.701.0000.000.004.4.90.51.00 | | 1.000,00 | | | |
| | EQUIPAMENTOS E MATERIAL PERMANENTE | 1.500.0000.000.004.4.90.52.00 | | 15.000,00 | | | |
| | EQUIPAMENTOS E MATERIAL PERMANENTE | 1.700.0000.000.004.4.90.52.00 | | 1.000,00 | | | |
| | EQUIPAMENTOS E MATERIAL PERMANENTE | 1.701.0000.000.004.4.90.52.00 | | 1.000,00 | | | |
| | INDENIZAÇÕES E RESTITUIÇÕES | 1.700.0000.000.004.4.90.93.00 | | 1.000,00 | | | |
| | INDENIZAÇÕES E RESTITUIÇÕES | 1.701.0000.000.004.4.90.93.00 | | 1.000,00 | | | |
| TOTAL | | | | | | 579.000,00 | |



PREFEITURA DE DOIS IRMAOS DO BURITI

Orçamento Programa - Exercício de 2024

Page 25

QUADRO AUXILIAR DE DETALHAMENTO DA DESPESA

| PODER | 02 | PODER EXECUTIVO | | | | | |
|--------------------------------|--|--|-----------|------------|------------|--------------|-------------------|
| ORGÃO | 08 | SECRETARIA MUNICIPAL DE ASSISTÊNCIA SOCIAL | | | | | |
| UNIDADE | 01 | SECRETARIA MUNICIPAL DE ASSISTÊNCIA SOCIAL | | | | | |
| Aplicacao Programada | Proj/Ativ | Finalidade | Categoria | Detalhada | TotalGrupo | Total Categ. | Total Func. |
| | | F.R. - C.A. | | | | | |
| MANUTENÇÃO DO CONSELHO TUTELAR | 08.243.0002.2002.0000 | | | | | | 135.500,00 |
| 3 | DESPESAS CORREN' | | | | | 134.500,00 | |
| 1 | PESSOAL E ENCARGOS SOCIAIS | | | | 121.000,00 | | |
| | VENCIMENTOS E VANTAGENS FIXAS - PESSOAL CIVIL | 1.500.0000.000.003.1.90.11.00 | | 100.000,00 | | | |
| | OBRIGAÇÕES PATRONAIS | 1.500.0000.000.003.1.90.13.00 | | 15.000,00 | | | |
| | DESPESAS DE EXERCÍCIOS ANTERIORES | 1.500.0000.000.003.1.90.92.00 | | 1.000,00 | | | |
| | INDENIZAÇÕES E RESTITUIÇÕES TRABALHISTAS | 1.500.0000.000.003.1.90.94.00 | | 1.000,00 | | | |
| | CONTRIBUIÇÕES PATRONAIS | 1.500.0000.000.003.1.91.13.00 | | 4.000,00 | | | |
| 3 | OUTRAS DESPESAS CORRENTES | | | | 13.500,00 | | |
| | OUTROS BENEFÍCIOS ASSISTENCIAIS DO SERVIDOR E DO MILIT | 1.500.0000.000.003.3.90.08.00 | | 1.500,00 | | | |
| | DIÁRIAS - CIVIL | 1.500.0000.000.003.3.90.14.00 | | 3.000,00 | | | |
| | MATERIAL DE CONSUMO | 1.500.0000.000.003.3.90.30.00 | | 5.000,00 | | | |
| | PASSAGENS E DESPESAS COM LOCOMOÇÃO | 1.500.0000.000.003.3.90.33.00 | | 2.000,00 | | | |
| | OUTROS SERVIÇOS DE TERCEIROS - PESSOA FÍSICA | 1.500.0000.000.003.3.90.36.00 | | 1.000,00 | | | |
| | OUTROS SERVIÇOS DE TERCEIROS - PESSOA JURÍDICA | 1.500.0000.000.003.3.90.39.00 | | 1.000,00 | | | |
| 4 | DESPESAS DE CAPIT | | | | | 1.000,00 | |
| 4 | INVESTIMENTOS | | | | 1.000,00 | | |
| | EQUIPAMENTOS E MATERIAL PERMANENTE | 1.500.0000.000.004.4.90.52.00 | | 1.000,00 | | | |
| TOTAL | | | | | | | 135.500,00 |



PREFEITURA DE DOIS IRMAOS DO BURITI

Orçamento Programa - Exercício de 2024

Page 26

QUADRO AUXILIAR DE DETALHAMENTO DA DESPESA

| PODER | 02 | PODER EXECUTIVO | | | | | |
|---|--|--|--------------|------------|--------------|--------------|--------------|
| ORGÃO | 08 | SECRETARIA MUNICIPAL DE ASSISTÊNCIA SOCIAL | | | | | |
| UNIDADE | 02 | FUNDO MUNICIPAL DE ASSISTÊNCIA SOCIAL | | | | | |
| Aplicacao Programada | Proj/Ativ | Finalidade | Categoria | Detalhada | TotalGrupo | Total Categ. | Total Func. |
| | | F.R. - C.A. | | | | | |
| APOIO À MANUTENÇÃO DA APAE | 08.244.0005.2036.0000 | | | | | | 15.000,00 |
| 3 | DESPEAS CORREN' | | | | | 15.000,00 | |
| 3 | OUTRAS DESPEAS CORRENTES | | | | 15.000,00 | | |
| | SUBVENÇÕES SOCIAIS | 1.500.0000.000.003.3.50.43.00 | | 10.000,00 | | | |
| | SUBVENÇÕES SOCIAIS | 1.660.0000.000.003.3.50.43.00 | | 5.000,00 | | | |
| MANUTENÇÃO DAS ATIVIDADES DO FEAS | 08.244.0005.2051.0000 | | | | | | 213.000,00 |
| 3 | DESPEAS CORREN' | | | | | 198.000,00 | |
| 3 | OUTRAS DESPEAS CORRENTES | | | | 198.000,00 | | |
| | SUBVENÇÕES SOCIAIS | 1.661.0000.000.003.3.50.43.00 | | 7.000,00 | | | |
| | DIÁRIAS - CIVIL | 1.661.0000.000.003.3.90.14.00 | | 5.000,00 | | | |
| | MATERIAL DE CONSUMO | 1.661.0000.000.003.3.90.30.00 | | 105.500,00 | | | |
| | MATERIAL, BEM OU SERVIÇO PARA DISTRIBUIÇÃO GRATUITA | 1.661.0000.000.003.3.90.32.00 | | 23.500,00 | | | |
| | OUTROS SERVIÇOS DE TERCEIROS - PESSOA FÍSICA | 1.661.0000.000.003.3.90.36.00 | | 12.000,00 | | | |
| | OUTROS SERVIÇOS DE TERCEIROS - PESSOA JURÍDICA | 1.661.0000.000.003.3.90.39.00 | | 40.000,00 | | | |
| | OUTROS AUXÍLIOS FINANCEIROS A PESSOAS FÍSICAS | 1.661.0000.000.003.3.90.48.00 | | 5.000,00 | | | |
| 4 | DESPEAS DE CAPIT | | | | | 15.000,00 | |
| 4 | INVESTIMENTOS | | | | 15.000,00 | | |
| | EQUIPAMENTOS E MATERIAL PERMANENTE | 1.661.0000.000.004.4.90.52.00 | | 15.000,00 | | | |
| MANUTENÇÃO DAS ATIVIDADES SECRETARIA FMAS | 08.244.0005.2053.0000 | | | | | | 2.368.000,00 |
| 3 | DESPEAS CORREN' | | | | | 2.244.000,00 | |
| 1 | PESSOAL E ENCARGOS SOCIAIS | | | | 1.616.000,00 | | |
| | VENCIMENTOS E VANTAGENS FIXAS - PESSOAL CIVIL | 1.500.0000.000.003.1.90.11.00 | 1.280.000,00 | | | | |
| | SUBSIDIOS (EXCETO AGENTES POLÍTICOS) | 1.500.0000.000.003.1.90.11.74 | 85.000,00 | | | | |
| | OBRIGAÇÕES PATRONAIS | 1.500.0000.000.003.1.90.13.00 | 75.000,00 | | | | |
| | DESPEAS DE EXERCÍCIOS ANTERIORES | 1.500.0000.000.003.1.90.92.00 | 5.000,00 | | | | |
| | INDENIZAÇÕES E RESTITUIÇÕES TRABALHISTAS | 1.500.0000.000.003.1.90.94.00 | 1.000,00 | | | | |
| | CONTRIBUIÇÕES PATRONAIS | 1.500.0000.000.003.1.91.13.00 | 170.000,00 | | | | |
| 3 | OUTRAS DESPEAS CORRENTES | | | | 628.000,00 | | |
| | OUTROS BENEFÍCIOS ASSISTENCIAIS DO SERVIDOR E DO MILIT | 1.500.0000.000.003.3.90.08.00 | | 3.000,00 | | | |
| | DIÁRIAS - CIVIL | 1.500.0000.000.003.3.90.14.00 | | 20.000,00 | | | |
| | MATERIAL DE CONSUMO | 1.500.0000.000.003.3.90.30.00 | | 285.000,00 | | | |
| | OUTROS SERVIÇOS DE TERCEIROS - PESSOA FÍSICA | 1.500.0000.000.003.3.90.36.00 | | 190.000,00 | | | |
| | OUTROS SERVIÇOS DE TERCEIROS - PESSOA JURÍDICA | 1.500.0000.000.003.3.90.39.00 | | 108.000,00 | | | |
| | SERVIÇOS DE TECNOLOGIA DA INFORMAÇÃO E COMUNICAÇÃO | 1.500.0000.000.003.3.90.40.00 | | 20.000,00 | | | |
| | DESPEAS DE EXERCÍCIOS ANTERIORES | 1.500.0000.000.003.3.90.92.00 | | 2.000,00 | | | |
| 4 | DESPEAS DE CAPIT | | | | | 124.000,00 | |
| 4 | INVESTIMENTOS | | | | 124.000,00 | | |
| | MATERIAL DE CONSUMO | 1.500.0000.000.004.4.90.30.00 | | 5.000,00 | | | |
| | OUTROS SERVIÇOS DE TERCEIROS - PESSOA JURÍDICA | 1.500.0000.000.004.4.90.39.00 | | 3.000,00 | | | |
| | OBRAS E INSTALAÇÕES | 1.665.0000.000.004.4.90.51.00 | | 75.000,00 | | | |
| | EQUIPAMENTOS E MATERIAL PERMANENTE | 1.500.0000.000.004.4.90.52.00 | | 40.000,00 | | | |
| | INDENIZAÇÕES E RESTITUIÇÕES | 1.665.0000.000.004.4.90.93.00 | | 1.000,00 | | | |
| MANUTENÇÃO DAS ATIVIDADES PISO BÁSICO FIXO E SCFV | 08.244.0005.2054.0000 | | | | | | 113.000,00 |
| 3 | DESPEAS CORREN' | | | | | 112.000,00 | |



PREFEITURA DE DOIS IRMAOS DO BURITI

Orçamento Programa - Exercício de 2024

Page 27

QUADRO AUXILIAR DE DETALHAMENTO DA DESPESA

| PODER | 02 | PODER EXECUTIVO | | | | | |
|---|--|--|-----------|-----------|------------|--------------|-------------|
| ORGÃO | 08 | SECRETARIA MUNICIPAL DE ASSISTÊNCIA SOCIAL | | | | | |
| UNIDADE | 02 | FUNDO MUNICIPAL DE ASSISTÊNCIA SOCIAL | | | | | |
| Aplicacao Programada | Proj/Ativ | Finalidade | Categoria | Detalhada | TotalGrupo | Total Categ. | Total Func. |
| F.R. - C.A. | | | | | | | |
| MANUTENÇÃO DAS ATIVIDADES PISO BÁSICO FIXO E SCFV | 08.244.0005.2054.0000 | | | | | | 113.000,00 |
| 3 | DESPESAS CORREN' | | | | | 112.000,00 | |
| 1 | PESSOAL E ENCARGOS SOCIAIS | | | | 4.000,00 | | |
| | CONTRATAÇÃO POR TEMPO DETERMINADO | 1.660.0000.000.003.1.90.04.00 | | 1.000,00 | | | |
| | VENCIMENTOS E VANTAGENS FIXAS - PESSOAL CIVIL | 1.660.0000.000.003.1.90.11.00 | | 1.000,00 | | | |
| | OBRIGAÇÕES PATRONAIS | 1.660.0000.000.003.1.90.13.00 | | 1.000,00 | | | |
| | CONTRIBUIÇÕES PATRONAIS | 1.660.0000.000.003.1.91.13.00 | | 1.000,00 | | | |
| 3 | OUTRAS DESPESAS CORRENTES | | | | 108.000,00 | | |
| | OUTROS BENEFÍCIOS ASSISTENCIAIS DO SERVIDOR E DO MILIT | 1.660.0000.000.003.3.90.08.00 | | 500,00 | | | |
| | DIÁRIAS - CIVIL | 1.660.0000.000.003.3.90.14.00 | | 3.500,00 | | | |
| | MATERIAL DE CONSUMO | 1.660.0000.000.003.3.90.30.00 | | 92.000,00 | | | |
| | MATERIAL, BEM OU SERVIÇO PARA DISTRIBUIÇÃO GRATUITA | 1.660.0000.000.003.3.90.32.00 | | 2.000,00 | | | |
| | OUTROS SERVIÇOS DE TERCEIROS - PESSOA FÍSICA | 1.660.0000.000.003.3.90.36.00 | | 7.000,00 | | | |
| | OUTROS SERVIÇOS DE TERCEIROS - PESSOA JURÍDICA | 1.660.0000.000.003.3.90.39.00 | | 2.000,00 | | | |
| | OUTROS AUXÍLIOS FINANCEIROS A PESSOAS FÍSICAS | 1.660.0000.000.003.3.90.48.00 | | 1.000,00 | | | |
| 4 | DESPESAS DE CAPIT | | | | | 1.000,00 | |
| 4 | INVESTIMENTOS | | | | 1.000,00 | | |
| | EQUIPAMENTOS E MATERIAL PERMANENTE | 1.660.0000.000.004.4.90.52.00 | | 1.000,00 | | | |
| MANUTENÇÃO DO PROGRAMA CRIANÇA FELIZ | 08.244.0005.2056.0000 | | | | | | 72.500,00 |
| 3 | DESPESAS CORREN' | | | | | 68.500,00 | |
| 1 | PESSOAL E ENCARGOS SOCIAIS | | | | 55.500,00 | | |
| | CONTRATAÇÃO POR TEMPO DETERMINADO | 1.660.0000.000.003.1.90.04.00 | | 500,00 | | | |
| | VENCIMENTOS E VANTAGENS FIXAS - PESSOAL CIVIL | 1.660.0000.000.003.1.90.11.00 | | 45.000,00 | | | |
| | OBRIGAÇÕES PATRONAIS | 1.660.0000.000.003.1.90.13.00 | | 6.000,00 | | | |
| | CONTRIBUIÇÕES PATRONAIS | 1.660.0000.000.003.1.91.13.00 | | 4.000,00 | | | |
| 3 | OUTRAS DESPESAS CORRENTES | | | | 13.000,00 | | |
| | OUTROS BENEFÍCIOS ASSISTENCIAIS DO SERVIDOR E DO MILIT | 1.660.0000.000.003.3.90.08.00 | | 1.000,00 | | | |
| | DIÁRIAS - CIVIL | 1.660.0000.000.003.3.90.14.00 | | 3.000,00 | | | |
| | MATERIAL DE CONSUMO | 1.660.0000.000.003.3.90.30.00 | | 4.000,00 | | | |
| | PASSAGENS E DESPESAS COM LOCOMOÇÃO | 1.660.0000.000.003.3.90.33.00 | | 1.000,00 | | | |
| | OUTROS SERVIÇOS DE TERCEIROS - PESSOA FÍSICA | 1.660.0000.000.003.3.90.36.00 | | 2.000,00 | | | |
| | OUTROS SERVIÇOS DE TERCEIROS - PESSOA JURÍDICA | 1.660.0000.000.003.3.90.39.00 | | 2.000,00 | | | |
| 4 | DESPESAS DE CAPIT | | | | | 4.000,00 | |
| 4 | INVESTIMENTOS | | | | 4.000,00 | | |
| | EQUIPAMENTOS E MATERIAL PERMANENTE | 1.660.0000.000.004.4.90.52.00 | | 4.000,00 | | | |
| MANUTENÇÃO DAS ATIVIDADES CONSELHO MUNICIPAL FMAS | 08.244.0005.2058.0000 | | | | | | 5.000,00 |
| 3 | DESPESAS CORREN' | | | | | 4.000,00 | |
| 3 | OUTRAS DESPESAS CORRENTES | | | | 4.000,00 | | |
| | DIÁRIAS - CIVIL | 1.500.0000.000.003.3.90.14.00 | | 1.000,00 | | | |
| | MATERIAL DE CONSUMO | 1.500.0000.000.003.3.90.30.00 | | 1.000,00 | | | |
| | MATERIAL DE CONSUMO | 1.660.0000.000.003.3.90.30.00 | | 1.000,00 | | | |
| | PASSAGENS E DESPESAS COM LOCOMOÇÃO | 1.500.0000.000.003.3.90.33.00 | | 1.000,00 | | | |
| 4 | DESPESAS DE CAPIT | | | | | 1.000,00 | |
| 4 | INVESTIMENTOS | | | | 1.000,00 | | |
| | EQUIPAMENTOS E MATERIAL PERMANENTE | 1.500.0000.000.004.4.90.52.00 | | 1.000,00 | | | |
| MANUTENÇÃO DAS ATIVIDADES DA GESTÃO | 08.244.0005.2066.0000 | | | | | | 5.500,00 |



PREFEITURA DE DOIS IRMAOS DO BURITI

Orçamento Programa - Exercício de 2024

Page 28

QUADRO AUXILIAR DE DETALHAMENTO DA DESPESA

| PODER | 02 | PODER EXECUTIVO | | | | | |
|--|----|--|-------------------------------|-----------|-----------|------------|--------------------------|
| ORGÃO | 08 | SECRETARIA MUNICIPAL DE ASSISTÊNCIA SOCIAL | | | | | |
| UNIDADE | 02 | FUNDO MUNICIPAL DE ASSISTÊNCIA SOCIAL | | | | | |
| Aplicacao Programada | | Proj/Ativ | Finalidade | Categoria | Detalhada | TotalGrupo | Total Categ. Total Func. |
| | | | F.R. - C.A. | | | | |
| DESCENTRALIZADA DO SUAS | | | | | | | |
| 3 | 3 | DESPESAS CORREN' | | | | | 5.500,00 |
| | 3 | OUTRAS DESPESAS CORRENTES | | | | 5.500,00 | |
| | | DIÁRIAS - CIVIL | 1.660.0000.000.003.3.90.14.00 | | 1.000,00 | | |
| | | MATERIAL DE CONSUMO | 1.660.0000.000.003.3.90.30.00 | | 1.500,00 | | |
| | | OUTROS SERVIÇOS DE TERCEIROS - PESSOA FÍSICA | 1.660.0000.000.003.3.90.36.00 | | 1.000,00 | | |
| | | OUTROS SERVIÇOS DE TERCEIROS - PESSOA JURÍDICA | 1.660.0000.000.003.3.90.39.00 | | 1.000,00 | | |
| | | SERVIÇOS DE TECNOLOGIA DA INFORMAÇÃO E COMUNICAÇÃO | 1.660.0000.000.003.3.90.40.00 | | 1.000,00 | | |
| MANUTENÇÃO DAS ATIVIDADES DO IGD - PROGRAMA AUXÍLIO BRASIL 08.244.0005.2067.0000 | | | | | | | |
| | 3 | DESPESAS CORREN' | | | | | 17.000,00 |
| | 3 | OUTRAS DESPESAS CORRENTES | | | | 16.500,00 | |
| | | DIÁRIAS - CIVIL | 1.660.0000.000.003.3.90.14.00 | | 1.000,00 | | |
| | | MATERIAL DE CONSUMO | 1.660.0000.000.003.3.90.30.00 | | 8.000,00 | | |
| | | MATERIAL, BEM OU SERVIÇO PARA DISTRIBUIÇÃO GRATUITA | 1.660.0000.000.003.3.90.32.00 | | 500,00 | | |
| | | OUTROS SERVIÇOS DE TERCEIROS - PESSOA FÍSICA | 1.660.0000.000.003.3.90.36.00 | | 2.500,00 | | |
| | | OUTROS SERVIÇOS DE TERCEIROS - PESSOA JURÍDICA | 1.660.0000.000.003.3.90.39.00 | | 4.000,00 | | |
| | | SERVIÇOS DE TECNOLOGIA DA INFORMAÇÃO E COMUNICAÇÃO | 1.660.0000.000.003.3.90.40.00 | | 500,00 | | |
| | 4 | DESPESAS DE CAPIT | | | | | 500,00 |
| | 4 | INVESTIMENTOS | | | | 500,00 | |
| | | EQUIPAMENTOS E MATERIAL PERMANENTE | 1.660.0000.000.004.4.90.52.00 | | 500,00 | | |
| MANUTENÇÃO DO PROGRAMA DE ESTRUTURAÇÃO INVESTIMENTOS DO SUAS 08.244.0005.2068.0000 | | | | | | | |
| | 4 | DESPESAS DE CAPIT | | | | | 10.000,00 |
| | 4 | INVESTIMENTOS | | | | 10.000,00 | |
| | | OBRAS E INSTALAÇÕES | 1.660.0000.000.004.4.90.51.00 | | 5.000,00 | | |
| | | EQUIPAMENTOS E MATERIAL PERMANENTE | 1.660.0000.000.004.4.90.52.00 | | 5.000,00 | | |
| MANUTENÇÃO DAS ATIVIDADES DA MEDIA E ALTA COMPLEXIDADE - CREAS 08.244.0005.2081.0000 | | | | | | | |
| | 3 | DESPESAS CORREN' | | | | | 9.000,00 |
| | 1 | PESSOAL E ENCARGOS SOCIAIS | | | | 2.000,00 | |
| | | CONTRATAÇÃO POR TEMPO DETERMINADO | 1.660.0000.000.003.1.90.04.00 | | 500,00 | | |
| | | VENCIMENTOS E VANTAGENS FIXAS - PESSOAL CIVIL | 1.660.0000.000.003.1.90.11.00 | | 500,00 | | |
| | | OBRIGAÇÕES PATRONAIS | 1.660.0000.000.003.1.90.13.00 | | 500,00 | | |
| | | CONTRIBUIÇÕES PATRONAIS | 1.660.0000.000.003.1.91.13.00 | | 500,00 | | |
| | 3 | OUTRAS DESPESAS CORRENTES | | | | 7.000,00 | |
| | | OUTROS BENEFÍCIOS ASSISTENCIAIS DO SERVIDOR E DO MILIT | 1.660.0000.000.003.3.90.08.00 | | 500,00 | | |
| | | DIÁRIAS - CIVIL | 1.660.0000.000.003.3.90.14.00 | | 500,00 | | |
| | | MATERIAL DE CONSUMO | 1.660.0000.000.003.3.90.30.00 | | 5.000,00 | | |
| | | OUTROS SERVIÇOS DE TERCEIROS - PESSOA FÍSICA | 1.660.0000.000.003.3.90.36.00 | | 500,00 | | |
| | | OUTROS SERVIÇOS DE TERCEIROS - PESSOA JURÍDICA | 1.660.0000.000.003.3.90.39.00 | | 500,00 | | |
| | 4 | DESPESAS DE CAPIT | | | | | 50.500,00 |
| | 4 | INVESTIMENTOS | | | | 50.500,00 | |
| | | EQUIPAMENTOS E MATERIAL PERMANENTE | 1.660.0000.000.004.4.90.52.00 | | 500,00 | | |
| | | EQUIPAMENTOS E MATERIAL PERMANENTE | 1.665.0000.000.004.4.90.52.00 | | 50.000,00 | | |

**PREFEITURA DE DOIS IRMAOS DO BURITI**

Orçamento Programa - Exercício de 2024

Page 29

QUADRO AUXILIAR DE DETALHAMENTO DA DESPESA

| | | |
|---------|----|--|
| PODER | 02 | PODER EXECUTIVO |
| ORGÃO | 08 | SECRETARIA MUNICIPAL DE ASSISTÊNCIA SOCIAL |
| UNIDADE | 02 | FUNDO MUNICIPAL DE ASSISTÊNCIA SOCIAL |

| Aplicacao Programada | Proj/Ativ | Finalidade | Categoria | Detalhada | TotalGrupo | Total Categ. | Total Func. |
|----------------------|-----------|-------------|-----------|-----------|------------|--------------|-------------|
| | | F.R. - C.A. | | | | | |

TOTAL**2.878.500,00**



PREFEITURA DE DOIS IRMAOS DO BURITI

Orçamento Programa - Exercício de 2024

Page 30

QUADRO AUXILIAR DE DETALHAMENTO DA DESPESA

| PODER | 02 | PODER EXECUTIVO | | | | | |
|---|---|--|-------------------------------|-----------|------------|------------|--------------------------|
| ORGÃO | 08 | SECRETARIA MUNICIPAL DE ASSISTÊNCIA SOCIAL | | | | | |
| UNIDADE | 03 | FUNDO MUNICIPAL DE INVESTIMENTO SOCIAL | | | | | |
| Aplicacao Programada | | Proj/Ativ | Finalidade | Categoria | Detalhada | TotalGrupo | Total Categ. Total Func. |
| | | | F.R. - C.A. | | | | |
| PROGRAMAÇÃO DE ATIVIDADES COM RECURSOS DO | 08.244.0005.2003.0000 | | | | | | 213.000,00 |
| FMIS - FUNDO MUNICIPAL DE INVESTIMENTO | | | | | | | |
| 3 | DESPESAS CORREN' | | | | | | 211.000,00 |
| 3 | OUTRAS DESPESAS CORRENTES | | | | 211.000,00 | | |
| | MATERIAL DE CONSUMO | | 1.500.0000.000.003.3.90.30.00 | | 10.000,00 | | |
| | MATERIAL DE CONSUMO | | 1.899.7407.000.003.3.90.30.00 | | 12.000,00 | | |
| | MATERIAL, BEM OU SERVIÇO PARA DISTRIBUIÇÃO GRATUITA | | 1.500.0000.000.003.3.90.32.00 | | 25.000,00 | | |
| | MATERIAL, BEM OU SERVIÇO PARA DISTRIBUIÇÃO GRATUITA | | 1.899.7407.000.003.3.90.32.00 | | 161.000,00 | | |
| | OUTROS SERVIÇOS DE TERCEIROS - PESSOA FÍSICA | | 1.500.0000.000.003.3.90.36.00 | | 1.000,00 | | |
| | OUTROS SERVIÇOS DE TERCEIROS - PESSOA FÍSICA | | 1.899.7407.000.003.3.90.36.00 | | 1.000,00 | | |
| | OUTROS SERVIÇOS DE TERCEIROS - PESSOA JURÍDICA | | 1.899.7407.000.003.3.90.39.00 | | 1.000,00 | | |
| 4 | DESPESAS DE CAPIT | | | | | | 2.000,00 |
| 4 | INVESTIMENTOS | | | | | 2.000,00 | |
| | OBRAS E INSTALAÇÕES | | 1.500.0000.000.004.4.90.51.00 | | 1.000,00 | | |
| | EQUIPAMENTOS E MATERIAL PERMANENTE | | 1.500.0000.000.004.4.90.52.00 | | 1.000,00 | | |
| TOTAL | | | | | | | 213.000,00 |



PREFEITURA DE DOIS IRMAOS DO BURITI

Orçamento Programa - Exercício de 2024

Page 31

QUADRO AUXILIAR DE DETALHAMENTO DA DESPESA

| PODER | 02 | PODER EXECUTIVO | | | | | |
|--|-----------|---|-----------|-----------|------------|------------------|-------------|
| ORGÃO | 08 | SECRETARIA MUNICIPAL DE ASSISTÊNCIA SOCIAL | | | | | |
| UNIDADE | 04 | FUNDO MUNICIPAL DA CRIANÇA E DO ADOLESCENTE | | | | | |
| Aplicacao Programada | Proj/Ativ | Finalidade | Categoria | Detalhada | TotalGrupo | Total Categ. | Total Func. |
| | | F.R. - C.A. | | | | | |
| PROGRAMAÇÃO DE ATIVIDADES COM RECURSOS DO | | 08.243.0005.2001.0000 | | | | 51.000,00 | |
| FMAS - FUNDO MUNICIPAL CRIANÇA E ADOLESCENTE | | | | | | | |
| 3 DESPESAS CORREN | | | | | | 46.000,00 | |
| 3 OUTRAS DESPESAS CORRENTES | | | | 46.000,00 | | | |
| DIÁRIAS - CIVIL | | 1.669.0000.000.003.3.90.14.00 | | 5.000,00 | | | |
| MATERIAL DE CONSUMO | | 1.669.0000.000.003.3.90.30.00 | | 30.000,00 | | | |
| OUTROS SERVIÇOS DE TERCEIROS - PESSOA FÍSICA | | 1.669.0000.000.003.3.90.36.00 | | 1.000,00 | | | |
| OUTROS SERVIÇOS DE TERCEIROS - PESSOA JURÍDICA | | 1.669.0000.000.003.3.90.39.00 | | 5.000,00 | | | |
| OUTROS AUXÍLIOS FINANCEIROS A PESSOAS FÍSICAS | | 1.669.0000.000.003.3.90.48.00 | | 5.000,00 | | | |
| 4 DESPESAS DE CAPIT | | | | | | 5.000,00 | |
| 4 INVESTIMENTOS | | | | 5.000,00 | | | |
| EQUIPAMENTOS E MATERIAL PERMANENTE | | 1.669.0000.000.004.4.90.52.00 | | 5.000,00 | | | |
| TOTAL | | | | | | 51.000,00 | |



PREFEITURA DE DOIS IRMAOS DO BURITI

Orçamento Programa - Exercício de 2024

Page 32

QUADRO AUXILIAR DE DETALHAMENTO DA DESPESA

| PODER | 02 | PODER EXECUTIVO | | | | | |
|--|-----------------------|--|-----------|--------------|--------------|--------------|--------------|
| ORGÃO | 09 | SECRETARIA MUNICIPAL DE OBRAS E SERVIÇOS URBANOS | | | | | |
| UNIDADE | 01 | SECRETARIA MUNICIPAL DE OBRAS E SERVIÇOS URBANOS | | | | | |
| Aplicacao Programada | Proj/Ativ | Finalidade | Categoria | Detalhada | TotalGrupo | Total Categ. | Total Func. |
| F.R. - C.A. | | | | | | | |
| MANUTENÇÃO DA SECRETARIA MUNICIPAL DE OBRAS E SERVIÇOS URBANOS | 04.122.0002.2024.0000 | | | | | | 4.030.000,00 |
| 3 DESPESAS CORRENTE | | | | | | 3.588.000,00 | |
| 1 PESSOAL E ENCARGOS SOCIAIS | | | | | 2.650.000,00 | | |
| CONTRATAÇÃO POR TEMPO DETERMINADO | | 1.500.0000.000.003.1.90.04.00 | | 1.000,00 | | | |
| VENCIMENTOS E VANTAGENS FIXAS - PESSOAL CIVIL | | 1.500.0000.000.003.1.90.11.00 | | 2.140.000,00 | | | |
| SUBSIDIOS (EXCETO AGENTES POLÍTICOS) | | 1.500.0000.000.003.1.90.11.74 | | 85.000,00 | | | |
| OBRIGAÇÕES PATRONAIS | | 1.500.0000.000.003.1.90.13.00 | | 150.000,00 | | | |
| DESPESAS DE EXERCÍCIOS ANTERIORES | | 1.500.0000.000.003.1.90.92.00 | | 1.000,00 | | | |
| INDENIZAÇÕES E RESTITUIÇÕES TRABALHISTAS | | 1.500.0000.000.003.1.90.94.00 | | 1.000,00 | | | |
| CONTRIBUIÇÕES PATRONAIS | | 1.500.0000.000.003.1.91.13.00 | | 272.000,00 | | | |
| 3 OUTRAS DESPESAS CORRENTES | | | | | 938.000,00 | | |
| OUTROS BENEFÍCIOS ASSISTENCIAIS DO SERVIDOR E DO MILIT | | 1.500.0000.000.003.3.90.08.00 | | 2.000,00 | | | |
| DIÁRIAS - CIVIL | | 1.500.0000.000.003.3.90.14.00 | | 5.000,00 | | | |
| MATERIAL DE CONSUMO | | 1.500.0000.000.003.3.90.30.00 | | 345.000,00 | | | |
| MATERIAL DE CONSUMO | | 1.501.0000.000.003.3.90.30.00 | | 96.000,00 | | | |
| PASSAGENS E DESPESAS COM LOCOMOÇÃO | | 1.500.0000.000.003.3.90.33.00 | | 2.000,00 | | | |
| SERVIÇOS DE CONSULTORIA | | 1.500.0000.000.003.3.90.35.00 | | 1.000,00 | | | |
| OUTROS SERVIÇOS DE TERCEIROS - PESSOA FÍSICA | | 1.500.0000.000.003.3.90.36.00 | | 325.000,00 | | | |
| OUTROS SERVIÇOS DE TERCEIROS - PESSOA JURÍDICA | | 1.500.0000.000.003.3.90.39.00 | | 162.000,00 | | | |
| 4 DESPESAS DE CAPIT | | | | | | 442.000,00 | |
| 4 INVESTIMENTOS | | | | | 442.000,00 | | |
| OBRAS E INSTALAÇÕES | | 1.500.0000.000.004.4.90.51.00 | | 1.000,00 | | | |
| OBRAS E INSTALAÇÕES | | 1.701.0000.000.004.4.90.51.00 | | 395.000,00 | | | |
| EQUIPAMENTOS E MATERIAL PERMANENTE | | 1.500.0000.000.004.4.90.52.00 | | 20.000,00 | | | |
| EQUIPAMENTOS E MATERIAL PERMANENTE | | 1.701.0000.000.004.4.90.52.00 | | 25.000,00 | | | |
| AQUISIÇÃO DE IMÓVEIS | | 1.500.0000.000.004.4.90.61.00 | | 1.000,00 | | | |
| MANUTENÇÃO DA DEFESA CIVIL | 06.182.0002.2014.0000 | | | | | | 18.500,00 |
| 3 DESPESAS CORRENTE | | | | | | 17.500,00 | |
| 3 OUTRAS DESPESAS CORRENTES | | | | | 17.500,00 | | |
| DIÁRIAS - CIVIL | | 1.500.0000.000.003.3.90.14.00 | | 1.000,00 | | | |
| MATERIAL DE CONSUMO | | 1.500.0000.000.003.3.90.30.00 | | 8.500,00 | | | |
| MATERIAL, BEM OU SERVIÇO PARA DISTRIBUIÇÃO GRATUITA | | 1.500.0000.000.003.3.90.32.00 | | 1.000,00 | | | |
| PASSAGENS E DESPESAS COM LOCOMOÇÃO | | 1.500.0000.000.003.3.90.33.00 | | 1.000,00 | | | |
| OUTROS SERVIÇOS DE TERCEIROS - PESSOA FÍSICA | | 1.500.0000.000.003.3.90.36.00 | | 1.000,00 | | | |
| OUTROS SERVIÇOS DE TERCEIROS - PESSOA JURÍDICA | | 1.500.0000.000.003.3.90.39.00 | | 3.000,00 | | | |
| OUTROS AUXÍLIOS FINANCEIROS A PESSOAS FÍSICAS | | 1.500.0000.000.003.3.90.48.00 | | 1.000,00 | | | |
| INDENIZAÇÕES E RESTITUIÇÕES | | 1.500.0000.000.003.3.90.93.00 | | 1.000,00 | | | |
| 4 DESPESAS DE CAPIT | | | | | | 1.000,00 | |
| 4 INVESTIMENTOS | | | | | 1.000,00 | | |
| EQUIPAMENTOS E MATERIAL PERMANENTE | | 1.500.0000.000.004.4.90.52.00 | | 1.000,00 | | | |
| MANUTENÇÃO DO CEMITÉRIO MUNICIPAL | 15.451.0002.2078.0000 | | | | | | 23.000,00 |
| 3 DESPESAS CORRENTE | | | | | | 18.000,00 | |
| 3 OUTRAS DESPESAS CORRENTES | | | | | 18.000,00 | | |
| MATERIAL DE CONSUMO | | 1.500.0000.000.003.3.90.30.00 | | 8.000,00 | | | |
| OUTROS SERVIÇOS DE TERCEIROS - PESSOA FÍSICA | | 1.500.0000.000.003.3.90.36.00 | | 5.000,00 | | | |
| OUTROS SERVIÇOS DE TERCEIROS - PESSOA JURÍDICA | | 1.500.0000.000.003.3.90.39.00 | | 5.000,00 | | | |
| 4 DESPESAS DE CAPIT | | | | | | 5.000,00 | |



PREFEITURA DE DOIS IRMAOS DO BURITI

Orçamento Programa - Exercício de 2024

Page 33

QUADRO AUXILIAR DE DETALHAMENTO DA DESPESA

| PODER | 02 | PODER EXECUTIVO | | | | | | |
|---|----|--|-------------------------------|-----------|--------------|--------------|--------------|--------------|
| ORGÃO | 09 | SECRETARIA MUNICIPAL DE OBRAS E SERVIÇOS URBANOS | | | | | | |
| UNIDADE | 01 | SECRETARIA MUNICIPAL DE OBRAS E SERVIÇOS URBANOS | | | | | | |
| Aplicacao Programada | | Proj/Ativ | Finalidade | Categoria | Detalhada | TotalGrupo | Total Categ. | Total Func. |
| | | | F.R. - C.A. | | | | | |
| MANUTENÇÃO DO CEMITÉRIO MUNICIPAL | | 15.451.0002.2078.0000 | | | | | | 23.000,00 |
| 4 | | DESPESAS DE CAPIT | | | | | 5.000,00 | |
| 4 | | INVESTIMENTOS | | | | 5.000,00 | | |
| | | OBRAS E INSTALAÇÕES | 1.500.0000.000.004.4.90.51.00 | | 1.000,00 | | | |
| | | EQUIPAMENTOS E MATERIAL PERMANENTE | 1.500.0000.000.004.4.90.52.00 | | 3.000,00 | | | |
| | | AQUISIÇÃO DE IMÓVEIS | 1.500.0000.000.004.4.90.61.00 | | 1.000,00 | | | |
| MANUTENÇÃO DOS SERVIÇOS URBANOS | | 15.452.0002.2015.0000 | | | | | | 1.352.000,00 |
| 3 | | DESPESAS CORREN' | | | | | 886.000,00 | |
| 3 | | OUTRAS DESPESAS CORRENTES | | | | 886.000,00 | | |
| | | DIÁRIAS - CIVIL | 1.500.0000.000.003.3.90.14.00 | | 3.000,00 | | | |
| | | MATERIAL DE CONSUMO | 1.500.0000.000.003.3.90.30.00 | | 85.000,00 | | | |
| | | MATERIAL DE CONSUMO | 1.705.0000.000.003.3.90.30.00 | | 1.000,00 | | | |
| | | MATERIAL DE CONSUMO | 1.708.0000.000.003.3.90.30.00 | | 1.000,00 | | | |
| | | MATERIAL DE CONSUMO | 1.720.0000.000.003.3.90.30.00 | | 15.000,00 | | | |
| | | MATERIAL DE CONSUMO | 1.750.0000.000.003.3.90.30.00 | | 4.000,00 | | | |
| | | OUTROS SERVIÇOS DE TERCEIROS - PESSOA FÍSICA | 1.500.0000.000.003.3.90.36.00 | | 316.000,00 | | | |
| | | OUTROS SERVIÇOS DE TERCEIROS - PESSOA FÍSICA | 1.720.0000.000.003.3.90.36.00 | | 10.000,00 | | | |
| | | OUTROS SERVIÇOS DE TERCEIROS - PESSOA JURÍDICA | 1.500.0000.000.003.3.90.39.00 | | 185.000,00 | | | |
| | | OUTROS SERVIÇOS DE TERCEIROS - PESSOA JURÍDICA | 1.720.0000.000.003.3.90.39.00 | | 265.000,00 | | | |
| | | OUTROS SERVIÇOS DE TERCEIROS - PESSOA JURÍDICA | 1.750.0000.000.003.3.90.39.00 | | 1.000,00 | | | |
| 4 | | DESPESAS DE CAPIT | | | | | 466.000,00 | |
| 4 | | INVESTIMENTOS | | | | 466.000,00 | | |
| | | OBRAS E INSTALAÇÕES | 1.700.0000.000.004.4.90.51.00 | | 400.000,00 | | | |
| | | OBRAS E INSTALAÇÕES | 1.720.0000.000.004.4.90.51.00 | | 25.000,00 | | | |
| | | EQUIPAMENTOS E MATERIAL PERMANENTE | 1.500.0000.000.004.4.90.52.00 | | 5.000,00 | | | |
| | | EQUIPAMENTOS E MATERIAL PERMANENTE | 1.700.0000.000.004.4.90.52.00 | | 10.000,00 | | | |
| | | EQUIPAMENTOS E MATERIAL PERMANENTE | 1.720.0000.000.004.4.90.52.00 | | 25.000,00 | | | |
| | | EQUIPAMENTOS E MATERIAL PERMANENTE | 1.750.0000.000.004.4.90.52.00 | | 1.000,00 | | | |
| OBRAS E/OU MANUTENÇÃO DE PAVIMENTAÇÃO ASFÁLTICA, DRENAGEM, MEIO FIO, CALÇADAS, GALERIAS DE ÁGUAS PLUVIAIS E BUEIROS | | 15.452.0002.2074.0000 | | | | | | 4.248.000,00 |
| 3 | | DESPESAS CORREN' | | | | | 1.221.000,00 | |
| 3 | | OUTRAS DESPESAS CORRENTES | | | | 1.221.000,00 | | |
| | | MATERIAL DE CONSUMO | 1.500.0000.000.003.3.90.30.00 | | 50.000,00 | | | |
| | | MATERIAL DE CONSUMO | 1.799.7400.000.003.3.90.30.00 | | 712.000,00 | | | |
| | | OUTROS SERVIÇOS DE TERCEIROS - PESSOA FÍSICA | 1.500.0000.000.003.3.90.36.00 | | 36.000,00 | | | |
| | | OUTROS SERVIÇOS DE TERCEIROS - PESSOA FÍSICA | 1.799.7400.000.003.3.90.36.00 | | 16.000,00 | | | |
| | | OUTROS SERVIÇOS DE TERCEIROS - PESSOA JURÍDICA | 1.500.0000.000.003.3.90.39.00 | | 42.000,00 | | | |
| | | OUTROS SERVIÇOS DE TERCEIROS - PESSOA JURÍDICA | 1.799.7400.000.003.3.90.39.00 | | 365.000,00 | | | |
| 4 | | DESPESAS DE CAPIT | | | | | 3.027.000,00 | |
| 4 | | INVESTIMENTOS | | | | 3.027.000,00 | | |
| | | OBRAS E INSTALAÇÕES | 1.500.0000.000.004.4.90.51.00 | | 25.000,00 | | | |
| | | OBRAS E INSTALAÇÕES | 1.700.0000.000.004.4.90.51.00 | | 800.000,00 | | | |
| | | OBRAS E INSTALAÇÕES | 1.701.0000.000.004.4.90.51.00 | | 700.000,00 | | | |
| | | OBRAS E INSTALAÇÕES | 1.706.3110.000.004.4.90.51.00 | | 500.000,00 | | | |
| | | OBRAS E INSTALAÇÕES | 1.754.0000.000.004.4.90.51.00 | | 1.000.000,00 | | | |
| | | INDENIZAÇÕES E RESTITUIÇÕES | 1.700.0000.000.004.4.90.93.00 | | 1.000,00 | | | |
| | | INDENIZAÇÕES E RESTITUIÇÕES | 1.701.0000.000.004.4.90.93.00 | | 1.000,00 | | | |



PREFEITURA DE DOIS IRMAOS DO BURITI

Orçamento Programa - Exercício de 2024

Page 34

QUADRO AUXILIAR DE DETALHAMENTO DA DESPESA

| PODER | 02 | PODER EXECUTIVO | | | | | |
|---|-----------------------|--|-----------|--------------|--------------|--------------|----------------------|
| ORGÃO | 09 | SECRETARIA MUNICIPAL DE OBRAS E SERVIÇOS URBANOS | | | | | |
| UNIDADE | 01 | SECRETARIA MUNICIPAL DE OBRAS E SERVIÇOS URBANOS | | | | | |
| Aplicacao Programada | Proj/Ativ | Finalidade | Categoria | Detalhada | TotalGrupo | Total Categ. | Total Func. |
| F.R. - C.A. | | | | | | | |
| CONSTRUÇÃO DE MORADIAS POPULARES E/OU CONJUNTOS HABITACIONAIS | 16.482.0002.2075.0000 | | | | | | 1.401.000,00 |
| 4 DESPESAS DE CAPIT | | | | | | 1.401.000,00 | |
| 4 INVESTIMENTOS | | | | | 1.401.000,00 | | |
| MATERIAL DE CONSUMO | | 1.701.0000.000.004.4.90.30.00 | | 800.000,00 | | | |
| OUTROS SERVIÇOS DE TERCEIROS - PESSOA JURÍDICA | | 1.701.0000.000.004.4.90.39.00 | | 600.000,00 | | | |
| INDENIZAÇÕES E RESTITUIÇÕES | | 1.701.0000.000.004.4.90.93.00 | | 1.000,00 | | | |
| MANUTENÇÃO DA ILUMINAÇÃO PÚBLICA | 25.752.0002.2016.0000 | | | | | | 1.050.000,00 |
| 3 DESPESAS CORREN' | | | | | | 1.044.000,00 | |
| 3 OUTRAS DESPESAS CORRENTES | | | | | 1.044.000,00 | | |
| MATERIAL DE CONSUMO | | 1.751.0000.000.003.3.90.30.00 | | 424.000,00 | | | |
| OUTROS SERVIÇOS DE TERCEIROS - PESSOA FÍSICA | | 1.751.0000.000.003.3.90.36.00 | | 53.000,00 | | | |
| OUTROS SERVIÇOS DE TERCEIROS - PESSOA JURÍDICA | | 1.751.0000.000.003.3.90.39.00 | | 567.000,00 | | | |
| 4 DESPESAS DE CAPIT | | | | | | 6.000,00 | |
| 4 INVESTIMENTOS | | | | | 6.000,00 | | |
| OBRAS E INSTALAÇÕES | | 1.751.0000.000.004.4.90.51.00 | | 1.000,00 | | | |
| EQUIPAMENTOS E MATERIAL PERMANENTE | | 1.751.0000.000.004.4.90.52.00 | | 5.000,00 | | | |
| MANUTENÇÃO E/OU CONSTRUÇÃO DE PONTES, ATERRIS, ESTRADAS, ADUELAS E CASCALHAMENTO DE VIAS VICINAIS | 26.782.0002.2073.0000 | | | | | | 1.896.000,00 |
| 3 DESPESAS CORREN' | | | | | | 1.893.000,00 | |
| 3 OUTRAS DESPESAS CORRENTES | | | | | 1.893.000,00 | | |
| MATERIAL DE CONSUMO | | 1.799.7400.000.003.3.90.30.00 | | 1.178.000,00 | | | |
| OUTROS SERVIÇOS DE TERCEIROS - PESSOA FÍSICA | | 1.799.7400.000.003.3.90.36.00 | | 200.000,00 | | | |
| OUTROS SERVIÇOS DE TERCEIROS - PESSOA JURÍDICA | | 1.799.7400.000.003.3.90.39.00 | | 515.000,00 | | | |
| 4 DESPESAS DE CAPIT | | | | | | 3.000,00 | |
| 4 INVESTIMENTOS | | | | | 3.000,00 | | |
| OBRAS E INSTALAÇÕES | | 1.799.7400.000.004.4.90.51.00 | | 1.000,00 | | | |
| EQUIPAMENTOS E MATERIAL PERMANENTE | | 1.799.7400.000.004.4.90.52.00 | | 2.000,00 | | | |
| TOTAL | | | | | | | 14.018.500,00 |



PREFEITURA DE DOIS IRMAOS DO BURITI

Orçamento Programa - Exercício de 2024

Page 35

QUADRO AUXILIAR DE DETALHAMENTO DA DESPESA

| PODER | 02 | PODER EXECUTIVO | | | | | |
|--|-----------------------|--|-----------|-----------|------------|--------------|------------------|
| ORGÃO | 09 | SECRETARIA MUNICIPAL DE OBRAS E SERVIÇOS URBANOS | | | | | |
| UNIDADE | 02 | FUNDO MUNICIPAL DE HABITAÇÃO DE INTERESSE SOCIAL | | | | | |
| Aplicacao Programada | Proj/Ativ | Finalidade | Categoria | Detalhada | TotalGrupo | Total Categ. | Total Func. |
| F.R. - C.A. | | | | | | | |
| MANUTENÇÃO DO CONSELHO MUNICIPAL DE HABITAÇÃO E INTERESSE SOCIAL | 16.122.0002.2084.0000 | | | | | | 7.000,00 |
| 3 DESPESAS CORREN | | | | | | 6.000,00 | |
| 3 OUTRAS DESPESAS CORRENTES | | | | | 6.000,00 | | |
| DIÁRIAS - CIVIL | | 1.500.0000.000.003.3.90.14.00 | | 1.000,00 | | | |
| MATERIAL DE CONSUMO | | 1.500.0000.000.003.3.90.30.00 | | 1.000,00 | | | |
| MATERIAL, BEM OU SERVIÇO PARA DISTRIBUIÇÃO GRATUITA | | 1.500.0000.000.003.3.90.32.00 | | 1.000,00 | | | |
| PASSAGENS E DESPESAS COM LOCOMOÇÃO | | 1.500.0000.000.003.3.90.33.00 | | 1.000,00 | | | |
| OUTROS SERVIÇOS DE TERCEIROS - PESSOA FÍSICA | | 1.500.0000.000.003.3.90.36.00 | | 1.000,00 | | | |
| OUTROS SERVIÇOS DE TERCEIROS - PESSOA JURÍDICA | | 1.500.0000.000.003.3.90.39.00 | | 1.000,00 | | | |
| 4 DESPESAS DE CAPIT | | | | | | 1.000,00 | |
| 4 INVESTIMENTOS | | | | | 1.000,00 | | |
| EQUIPAMENTOS E MATERIAL PERMANENTE | | 1.500.0000.000.004.4.90.52.00 | | 1.000,00 | | | |
| CONSTRUÇÃO DE MORADIAS EM CONJUNTO HABITACIONAL - COHAB | 16.482.0002.2082.0000 | | | | | | 6.000,00 |
| 4 DESPESAS DE CAPIT | | | | | | 6.000,00 | |
| 4 INVESTIMENTOS | | | | | 6.000,00 | | |
| OBRAS E INSTALAÇÕES | | 1.700.0000.000.004.4.90.51.00 | | 1.000,00 | | | |
| OBRAS E INSTALAÇÕES | | 1.701.0000.000.004.4.90.51.00 | | 1.000,00 | | | |
| OBRAS E INSTALAÇÕES | | 1.899.0000.000.004.4.90.51.00 | | 2.000,00 | | | |
| AQUISIÇÃO DE IMÓVEIS | | 1.700.0000.000.004.4.90.61.00 | | 1.000,00 | | | |
| AQUISIÇÃO DE IMÓVEIS | | 1.701.0000.000.004.4.90.61.00 | | 1.000,00 | | | |
| CONSTRUÇÃO DE MORADIAS EM TERRENOS PARTICULARES OU DO PODER PÚBLICO MUNICIPAL, PARA MUNICÍPIOS EM RISCO SOCIAL | 16.482.0002.2083.0000 | | | | | | 7.000,00 |
| 3 DESPESAS CORREN | | | | | | 1.000,00 | |
| 3 OUTRAS DESPESAS CORRENTES | | | | | 1.000,00 | | |
| MATERIAL, BEM OU SERVIÇO PARA DISTRIBUIÇÃO GRATUITA | | 1.500.0000.000.003.3.90.32.00 | | 1.000,00 | | | |
| 4 DESPESAS DE CAPIT | | | | | | 6.000,00 | |
| 4 INVESTIMENTOS | | | | | 6.000,00 | | |
| MATERIAL DE CONSUMO | | 1.500.0000.000.004.4.90.30.00 | | 1.000,00 | | | |
| OUTROS SERVIÇOS DE TERCEIROS - PESSOA JURÍDICA | | 1.500.0000.000.004.4.90.39.00 | | 1.000,00 | | | |
| OBRAS E INSTALAÇÕES | | 1.500.0000.000.004.4.90.51.00 | | 1.000,00 | | | |
| OBRAS E INSTALAÇÕES | | 1.700.0000.000.004.4.90.51.00 | | 1.000,00 | | | |
| OBRAS E INSTALAÇÕES | | 1.701.0000.000.004.4.90.51.00 | | 1.000,00 | | | |
| OBRAS E INSTALAÇÕES | | 1.899.0000.000.004.4.90.51.00 | | 1.000,00 | | | |
| TOTAL | | | | | | | 20.000,00 |



PREFEITURA DE DOIS IRMAOS DO BURITI

Orçamento Programa - Exercício de 2024

Page 36

QUADRO AUXILIAR DE DETALHAMENTO DA DESPESA

| PODER | 02 | PODER EXECUTIVO | | | | | |
|---|-----------------------|---|-----------|------------|------------|--------------|--------------|
| ORGÃO | 10 | SECRETARIA MUNICIPAL DE DESENVOLVIMENTO RURAL | | | | | |
| UNIDADE | 01 | SECRETARIA MUNICIPAL DE DESENVOLVIMENTO RURAL | | | | | |
| Aplicacao Programada | Proj/Ativ | Finalidade | Categoria | Detalhada | TotalGrupo | Total Categ. | Total Func. |
| | | F.R. - C.A. | | | | | |
| MANUTENÇÃO DA SECRETARIA MUNICIPAL DE DESENVOLVIMENTO RURAL | 04.122.0002.2023.0000 | | | | | | 766.000,00 |
| 3 DESPESAS CORREN' | | | | | | 747.000,00 | |
| 1 PESSOAL E ENCARGOS SOCIAIS | | | | | 522.000,00 | | |
| CONTRATAÇÃO POR TEMPO DETERMINADO | | 1.500.0000.000.003.1.90.04.00 | | 1.000,00 | | | |
| VENCIMENTOS E VANTAGENS FIXAS - PESSOAL CIVIL | | 1.500.0000.000.003.1.90.11.00 | | 350.000,00 | | | |
| SUBSIDIOS (EXCETO AGENTES POLÍTICOS) | | 1.500.0000.000.003.1.90.11.74 | | 85.000,00 | | | |
| OBRIGAÇÕES PATRONAIS | | 1.500.0000.000.003.1.90.13.00 | | 52.000,00 | | | |
| DESPESAS DE EXERCÍCIOS ANTERIORES | | 1.500.0000.000.003.1.90.92.00 | | 3.000,00 | | | |
| INDENIZAÇÕES E RESTITUIÇÕES TRABALHISTAS | | 1.500.0000.000.003.1.90.94.00 | | 1.000,00 | | | |
| CONTRIBUIÇÕES PATRONAIS | | 1.500.0000.000.003.1.91.13.00 | | 30.000,00 | | | |
| 3 OUTRAS DESPESAS CORRENTES | | | | | 225.000,00 | | |
| OUTROS BENEFÍCIOS ASSISTENCIAIS DO SERVIDOR E DO MILIT | | 1.500.0000.000.003.3.90.08.00 | | 1.000,00 | | | |
| DIÁRIAS - CIVIL | | 1.500.0000.000.003.3.90.14.00 | | 3.000,00 | | | |
| MATERIAL DE CONSUMO | | 1.500.0000.000.003.3.90.30.00 | | 110.000,00 | | | |
| OUTROS SERVIÇOS DE TERCEIROS - PESSOA FÍSICA | | 1.500.0000.000.003.3.90.36.00 | | 1.000,00 | | | |
| OUTROS SERVIÇOS DE TERCEIROS - PESSOA JURÍDICA | | 1.500.0000.000.003.3.90.39.00 | | 110.000,00 | | | |
| 4 DESPESAS DE CAPIT | | | | | | 19.000,00 | |
| 4 INVESTIMENTOS | | | | | 19.000,00 | | |
| OBRAS E INSTALAÇÕES | | 1.500.0000.000.004.4.90.51.00 | | 1.000,00 | | | |
| EQUIPAMENTOS E MATERIAL PERMANENTE | | 1.500.0000.000.004.4.90.52.00 | | 10.000,00 | | | |
| EQUIPAMENTOS E MATERIAL PERMANENTE | | 1.700.0000.000.004.4.90.52.00 | | 7.000,00 | | | |
| INDENIZAÇÕES E RESTITUIÇÕES | | 1.700.0000.000.004.4.90.93.00 | | 1.000,00 | | | |
| criação do centro de abastecimento e comercialização | 20.605.0002.1000.0000 | | | | | | 181.000,00 |
| 3 DESPESAS CORREN' | | | | | | 1.000,00 | |
| 3 OUTRAS DESPESAS CORRENTES | | | | | 1.000,00 | | |
| OUTROS SERVIÇOS DE TERCEIROS - PESSOA FÍSICA | | 1.799.7400.000.003.3.90.36.00 | | 1.000,00 | | | |
| 4 DESPESAS DE CAPIT | | | | | | 180.000,00 | |
| 4 INVESTIMENTOS | | | | | 180.000,00 | | |
| OBRAS E INSTALAÇÕES | | 1.500.0000.000.004.4.90.51.00 | | 180.000,00 | | | |
| criação do centro de abastecimento e comercialização | 20.606.0002.1000.0000 | | | | | | 902.000,00 |
| 4 DESPESAS DE CAPIT | | | | | | 902.000,00 | |
| 4 INVESTIMENTOS | | | | | 902.000,00 | | |
| OBRAS E INSTALAÇÕES | | 1.700.0000.000.004.4.90.51.00 | | 800.000,00 | | | |
| OBRAS E INSTALAÇÕES | | 1.701.0000.000.004.4.90.51.00 | | 100.000,00 | | | |
| INDENIZAÇÕES E RESTITUIÇÕES | | 1.700.0000.000.004.4.90.93.00 | | 1.000,00 | | | |
| INDENIZAÇÕES E RESTITUIÇÕES | | 1.701.0000.000.004.4.90.93.00 | | 1.000,00 | | | |
| MANUTENÇÃO DAS ATIVIDADES DE APOIO À AGROPECUARIA | 20.606.0002.2000.0000 | | | | | | 2.495.000,00 |
| 3 DESPESAS CORREN' | | | | | | 495.000,00 | |
| 3 OUTRAS DESPESAS CORRENTES | | | | | 495.000,00 | | |
| DIÁRIAS - CIVIL | | 1.500.0000.000.003.3.90.14.00 | | 3.000,00 | | | |
| MATERIAL DE CONSUMO | | 1.500.0000.000.003.3.90.30.00 | | 107.000,00 | | | |
| MATERIAL DE CONSUMO | | 1.799.7400.000.003.3.90.30.00 | | 210.000,00 | | | |
| OUTROS SERVIÇOS DE TERCEIROS - PESSOA FÍSICA | | 1.500.0000.000.003.3.90.36.00 | | 70.000,00 | | | |
| OUTROS SERVIÇOS DE TERCEIROS - PESSOA JURÍDICA | | 1.500.0000.000.003.3.90.39.00 | | 25.000,00 | | | |
| OUTROS SERVIÇOS DE TERCEIROS - PESSOA JURÍDICA | | 1.799.7400.000.003.3.90.39.00 | | 80.000,00 | | | |



PREFEITURA DE DOIS IRMAOS DO BURITI

Orçamento Programa - Exercício de 2024

Page 37

QUADRO AUXILIAR DE DETALHAMENTO DA DESPESA

| PODER | 02 | PODER EXECUTIVO | | | | | |
|---|------------------------------------|---|-----------|--------------|--------------|--------------|---------------------|
| ORGÃO | 10 | SECRETARIA MUNICIPAL DE DESENVOLVIMENTO RURAL | | | | | |
| UNIDADE | 01 | SECRETARIA MUNICIPAL DE DESENVOLVIMENTO RURAL | | | | | |
| Aplicacao Programada | Proj/Ativ | Finalidade | Categoria | Detalhada | TotalGrupo | Total Categ. | Total Func. |
| | | F.R. - C.A. | | | | | |
| MANUTENÇÃO DAS ATIVIDADES DE APOIO À AGROPECUARIA | 20.606.0002.2000.0000 | | | | | | 2.495.000,00 |
| 4 | DESPEAS DE CAPIT | | | | | 2.000.000,00 | |
| 4 | INVESTIMENTOS | | | | 2.000.000,00 | | |
| | OBRAS E INSTALAÇÕES | 1.700.0000.000.004.4.90.51.00 | | 500.000,00 | | | |
| | EQUIPAMENTOS E MATERIAL PERMANENTE | 1.700.0000.000.004.4.90.52.00 | | 1.500.000,00 | | | |
| MANUTENÇÃO DA DEFESA SANITÁRIA NA AGROPECUARIA | 20.606.0002.2035.0000 | | | | | | 4.500,00 |
| 3 | DESPEAS CORREN' | | | | | 3.500,00 | |
| 3 | OUTRAS DESPEAS CORRENTES | | | | 3.500,00 | | |
| | DIÁRIAS - CIVIL | 1.500.0000.000.003.3.90.14.00 | | 2.500,00 | | | |
| | MATERIAL DE CONSUMO | 1.500.0000.000.003.3.90.30.00 | | 1.000,00 | | | |
| 4 | DESPEAS DE CAPIT | | | | | 1.000,00 | |
| 4 | INVESTIMENTOS | | | | 1.000,00 | | |
| | EQUIPAMENTOS E MATERIAL PERMANENTE | 1.500.0000.000.004.4.90.52.00 | | 1.000,00 | | | |
| TOTAL | | | | | | | 4.348.500,00 |



PREFEITURA DE DOIS IRMAOS DO BURITI

Orçamento Programa - Exercício de 2024

Page 38

QUADRO AUXILIAR DE DETALHAMENTO DA DESPESA

| PODER | 02 | PODER EXECUTIVO | | | | | |
|---|--|---------------------------------|-------------------------------|-----------|-----------|------------|--------------------------|
| ORGÃO | 11 | SECRETARIA MUNICIPAL DE TURISMO | | | | | |
| UNIDADE | 01 | FUNDO MUNICIPAL DE TURISMO | | | | | |
| Aplicacao Programada | | Proj/Ativ | Finalidade | Categoria | Detalhada | TotalGrupo | Total Categ. Total Func. |
| | | | F.R. - C.A. | | | | |
| MANUTENÇÃO DA SECRETARIA MUNICIPAL DE TURISMO | | 04.695.0002.2027.0000 | | | | | 6.000,00 |
| 3 | DESPEAS CORREN' | | | | | | 5.000,00 |
| 1 | PESSOAL E ENCARGOS SOCIAIS | | | | 2.000,00 | | |
| | VENCIMENTOS E VANTAGENS FIXAS - PESSOAL CIVIL | | 1.500.0000.000.003.1.90.11.00 | | 1.000,00 | | |
| | OBRIGAÇÕES PATRONAIS | | 1.500.0000.000.003.1.90.13.00 | | 1.000,00 | | |
| 3 | OUTRAS DESPESAS CORRENTES | | | | | 3.000,00 | |
| | MATERIAL DE CONSUMO | | 1.500.0000.000.003.3.90.30.00 | | 1.000,00 | | |
| | OUTROS SERVIÇOS DE TERCEIROS - PESSOA FÍSICA | | 1.500.0000.000.003.3.90.36.00 | | 1.000,00 | | |
| | OUTROS SERVIÇOS DE TERCEIROS - PESSOA JURÍDICA | | 1.500.0000.000.003.3.90.39.00 | | 1.000,00 | | |
| 4 | DESPEAS DE CAPIT | | | | | | 1.000,00 |
| 4 | INVESTIMENTOS | | | | 1.000,00 | | |
| | EQUIPAMENTOS E MATERIAL PERMANENTE | | 1.500.0000.000.004.4.90.52.00 | | 1.000,00 | | |
| DESENVOLVIMENTO DO TURISMO LOCAL E REGIONAL | | 23.695.0002.2080.0000 | | | | | 29.000,00 |
| 3 | DESPEAS CORREN' | | | | | | 21.000,00 |
| 3 | OUTRAS DESPESAS CORRENTES | | | | 21.000,00 | | |
| | DIÁRIAS - CIVIL | | 1.500.0000.000.003.3.90.14.00 | | 1.000,00 | | |
| | MATERIAL DE CONSUMO | | 1.500.0000.000.003.3.90.30.00 | | 1.000,00 | | |
| | MATERIAL DE CONSUMO | | 1.700.0000.000.003.3.90.30.00 | | 1.000,00 | | |
| | MATERIAL DE CONSUMO | | 1.701.0000.000.003.3.90.30.00 | | 1.000,00 | | |
| | PREMIAÇÕES CULTURAIS, ARTÍSTICAS, CIENTÍFICAS, DESPORT | | 1.500.0000.000.003.3.90.31.00 | | 1.000,00 | | |
| | PREMIAÇÕES CULTURAIS, ARTÍSTICAS, CIENTÍFICAS, DESPORT | | 1.700.0000.000.003.3.90.31.00 | | 1.000,00 | | |
| | PREMIAÇÕES CULTURAIS, ARTÍSTICAS, CIENTÍFICAS, DESPORT | | 1.701.0000.000.003.3.90.31.00 | | 1.000,00 | | |
| | MATERIAL, BEM OU SERVIÇO PARA DISTRIBUIÇÃO GRATUITA | | 1.500.0000.000.003.3.90.32.00 | | 1.000,00 | | |
| | MATERIAL, BEM OU SERVIÇO PARA DISTRIBUIÇÃO GRATUITA | | 1.700.0000.000.003.3.90.32.00 | | 1.000,00 | | |
| | MATERIAL, BEM OU SERVIÇO PARA DISTRIBUIÇÃO GRATUITA | | 1.701.0000.000.003.3.90.32.00 | | 1.000,00 | | |
| | PASSAGENS E DESPESAS COM LOCOMOÇÃO | | 1.500.0000.000.003.3.90.33.00 | | 1.000,00 | | |
| | PASSAGENS E DESPESAS COM LOCOMOÇÃO | | 1.700.0000.000.003.3.90.33.00 | | 1.000,00 | | |
| | PASSAGENS E DESPESAS COM LOCOMOÇÃO | | 1.701.0000.000.003.3.90.33.00 | | 1.000,00 | | |
| | OUTROS SERVIÇOS DE TERCEIROS - PESSOA FÍSICA | | 1.500.0000.000.003.3.90.36.00 | | 1.000,00 | | |
| | OUTROS SERVIÇOS DE TERCEIROS - PESSOA FÍSICA | | 1.700.0000.000.003.3.90.36.00 | | 1.000,00 | | |
| | OUTROS SERVIÇOS DE TERCEIROS - PESSOA FÍSICA | | 1.701.0000.000.003.3.90.36.00 | | 1.000,00 | | |
| | OUTROS SERVIÇOS DE TERCEIROS - PESSOA JURÍDICA | | 1.500.0000.000.003.3.90.39.00 | | 1.000,00 | | |
| | OUTROS SERVIÇOS DE TERCEIROS - PESSOA JURÍDICA | | 1.700.0000.000.003.3.90.39.00 | | 1.000,00 | | |
| | OUTROS SERVIÇOS DE TERCEIROS - PESSOA JURÍDICA | | 1.701.0000.000.003.3.90.39.00 | | 1.000,00 | | |
| | INDENIZAÇÕES E RESTITUIÇÕES | | 1.700.0000.000.003.3.90.93.00 | | 1.000,00 | | |
| | INDENIZAÇÕES E RESTITUIÇÕES | | 1.701.0000.000.003.3.90.93.00 | | 1.000,00 | | |
| 4 | DESPEAS DE CAPIT | | | | | | 8.000,00 |
| 4 | INVESTIMENTOS | | | | 8.000,00 | | |
| | OBRAS E INSTALAÇÕES | | 1.500.0000.000.004.4.90.51.00 | | 1.000,00 | | |
| | OBRAS E INSTALAÇÕES | | 1.700.0000.000.004.4.90.51.00 | | 1.000,00 | | |
| | OBRAS E INSTALAÇÕES | | 1.701.0000.000.004.4.90.51.00 | | 1.000,00 | | |
| | EQUIPAMENTOS E MATERIAL PERMANENTE | | 1.500.0000.000.004.4.90.52.00 | | 1.000,00 | | |
| | EQUIPAMENTOS E MATERIAL PERMANENTE | | 1.700.0000.000.004.4.90.52.00 | | 1.000,00 | | |
| | EQUIPAMENTOS E MATERIAL PERMANENTE | | 1.701.0000.000.004.4.90.52.00 | | 1.000,00 | | |
| | INDENIZAÇÕES E RESTITUIÇÕES | | 1.700.0000.000.004.4.90.93.00 | | 1.000,00 | | |
| | INDENIZAÇÕES E RESTITUIÇÕES | | 1.701.0000.000.004.4.90.93.00 | | 1.000,00 | | |

**PREFEITURA DE DOIS IRMAOS DO BURITI**

Orçamento Programa - Exercício de 2024

Page 39

QUADRO AUXILIAR DE DETALHAMENTO DA DESPESA

| | | |
|---------|----|---------------------------------|
| PODER | 02 | PODER EXECUTIVO |
| ORGÃO | 11 | SECRETARIA MUNICIPAL DE TURISMO |
| UNIDADE | 01 | FUNDO MUNICIPAL DE TURISMO |

| Aplicacao Programada | Proj/Ativ | Finalidade | Categoria | Detalhada | TotalGrupo | Total Categ. | Total Func. |
|----------------------|-----------|-------------|-----------|-----------|------------|--------------|-------------|
| | | F.R. - C.A. | | | | | |

| | | | | | | | |
|-------|--|--|--|--|--|--|-----------|
| TOTAL | | | | | | | 35.000,00 |
|-------|--|--|--|--|--|--|-----------|



PREFEITURA DE DOIS IRMAOS DO BURITI

Orçamento Programa - Exercício de 2024

Page 40

QUADRO AUXILIAR DE DETALHAMENTO DA DESPESA

| PODER | 02 | PODER EXECUTIVO | | | | | | |
|--|----|--|-------------------------------|-----------|-----------|------------|--------------|-------------|
| ORGÃO | 11 | SECRETARIA MUNICIPAL DE TURISMO | | | | | | |
| UNIDADE | 02 | FUNDO MUNICIPAL DE CULTURA | | | | | | |
| Aplicacao Programada | | Proj/Ativ | Finalidade | Categoria | Detalhada | TotalGrupo | Total Categ. | Total Func. |
| | | | F.R. - C.A. | | | | | |
| MANUTENÇÃO DAS ATIVIDADES CULTURAIS | | 13.392.0002.2034.0000 | | | | | | 8.000,00 |
| 3 | | DESPESAS CORREN' | | | | | 7.000,00 | |
| 3 | | OUTRAS DESPESAS CORRENTES | | | | 7.000,00 | | |
| | | DIÁRIAS - CIVIL | 1.500.0000.000.003.3.90.14.00 | | 1.000,00 | | | |
| | | MATERIAL DE CONSUMO | 1.500.0000.000.003.3.90.30.00 | | 1.000,00 | | | |
| | | PREMIAÇÕES CULTURAIS, ARTÍSTICAS, CIENTÍFICAS, DESPORT | 1.500.0000.000.003.3.90.31.00 | | 1.000,00 | | | |
| | | MATERIAL, BEM OU SERVIÇO PARA DISTRIBUIÇÃO GRATUITA | 1.500.0000.000.003.3.90.32.00 | | 1.000,00 | | | |
| | | PASSAGENS E DESPESAS COM LOCOMOÇÃO | 1.500.0000.000.003.3.90.33.00 | | 1.000,00 | | | |
| | | OUTROS SERVIÇOS DE TERCEIROS - PESSOA FÍSICA | 1.500.0000.000.003.3.90.36.00 | | 1.000,00 | | | |
| | | OUTROS SERVIÇOS DE TERCEIROS - PESSOA JURÍDICA | 1.500.0000.000.003.3.90.39.00 | | 1.000,00 | | | |
| 4 | | DESPESAS DE CAPIT | | | | | 1.000,00 | |
| 4 | | INVESTIMENTOS | | | | 1.000,00 | | |
| | | EQUIPAMENTOS E MATERIAL PERMANENTE | 1.500.0000.000.004.4.90.52.00 | | 1.000,00 | | | |
| INCENTIVO A CULTURA LOCAL E REGIONAL | | 13.392.0002.2062.0000 | | | | | | 20.000,00 |
| 3 | | DESPESAS CORREN' | | | | | 14.000,00 | |
| 3 | | OUTRAS DESPESAS CORRENTES | | | | 14.000,00 | | |
| | | MATERIAL DE CONSUMO | 1.700.0000.000.003.3.90.30.00 | | 1.000,00 | | | |
| | | MATERIAL DE CONSUMO | 1.701.0000.000.003.3.90.30.00 | | 1.000,00 | | | |
| | | PREMIAÇÕES CULTURAIS, ARTÍSTICAS, CIENTÍFICAS, DESPORT | 1.700.0000.000.003.3.90.31.00 | | 1.000,00 | | | |
| | | PREMIAÇÕES CULTURAIS, ARTÍSTICAS, CIENTÍFICAS, DESPORT | 1.701.0000.000.003.3.90.31.00 | | 1.000,00 | | | |
| | | MATERIAL, BEM OU SERVIÇO PARA DISTRIBUIÇÃO GRATUITA | 1.700.0000.000.003.3.90.32.00 | | 1.000,00 | | | |
| | | MATERIAL, BEM OU SERVIÇO PARA DISTRIBUIÇÃO GRATUITA | 1.701.0000.000.003.3.90.32.00 | | 1.000,00 | | | |
| | | PASSAGENS E DESPESAS COM LOCOMOÇÃO | 1.700.0000.000.003.3.90.33.00 | | 1.000,00 | | | |
| | | PASSAGENS E DESPESAS COM LOCOMOÇÃO | 1.701.0000.000.003.3.90.33.00 | | 1.000,00 | | | |
| | | OUTROS SERVIÇOS DE TERCEIROS - PESSOA FÍSICA | 1.700.0000.000.003.3.90.36.00 | | 1.000,00 | | | |
| | | OUTROS SERVIÇOS DE TERCEIROS - PESSOA FÍSICA | 1.701.0000.000.003.3.90.36.00 | | 1.000,00 | | | |
| | | OUTROS SERVIÇOS DE TERCEIROS - PESSOA JURÍDICA | 1.700.0000.000.003.3.90.39.00 | | 1.000,00 | | | |
| | | OUTROS SERVIÇOS DE TERCEIROS - PESSOA JURÍDICA | 1.701.0000.000.003.3.90.39.00 | | 1.000,00 | | | |
| | | INDENIZAÇÕES E RESTITUIÇÕES | 1.700.0000.000.003.3.90.93.00 | | 1.000,00 | | | |
| | | INDENIZAÇÕES E RESTITUIÇÕES | 1.701.0000.000.003.3.90.93.00 | | 1.000,00 | | | |
| 4 | | DESPESAS DE CAPIT | | | | | 6.000,00 | |
| 4 | | INVESTIMENTOS | | | | 6.000,00 | | |
| | | OBRAS E INSTALAÇÕES | 1.700.0000.000.004.4.90.51.00 | | 1.000,00 | | | |
| | | OBRAS E INSTALAÇÕES | 1.701.0000.000.004.4.90.51.00 | | 1.000,00 | | | |
| | | EQUIPAMENTOS E MATERIAL PERMANENTE | 1.700.0000.000.004.4.90.52.00 | | 1.000,00 | | | |
| | | EQUIPAMENTOS E MATERIAL PERMANENTE | 1.701.0000.000.004.4.90.52.00 | | 1.000,00 | | | |
| | | INDENIZAÇÕES E RESTITUIÇÕES | 1.700.0000.000.004.4.90.93.00 | | 1.000,00 | | | |
| | | INDENIZAÇÕES E RESTITUIÇÕES | 1.701.0000.000.004.4.90.93.00 | | 1.000,00 | | | |
| ORGANIZAÇÃO, PRODUÇÃO, PROMOÇÃO E APOIO DE | | 13.392.0002.2085.0000 | | | | | | 8.000,00 |
| EVENTOS CULTURAIS E FESTIVOS DO MUNICÍPIO | | | | | | | | |
| 3 | | DESPESAS CORREN' | | | | | 7.000,00 | |
| 3 | | OUTRAS DESPESAS CORRENTES | | | | 7.000,00 | | |
| | | MATERIAL DE CONSUMO | 1.500.0000.000.003.3.90.30.00 | | 1.000,00 | | | |
| | | PREMIAÇÕES CULTURAIS, ARTÍSTICAS, CIENTÍFICAS, DESPORT | 1.500.0000.000.003.3.90.31.00 | | 1.000,00 | | | |
| | | MATERIAL, BEM OU SERVIÇO PARA DISTRIBUIÇÃO GRATUITA | 1.500.0000.000.003.3.90.32.00 | | 1.000,00 | | | |
| | | PASSAGENS E DESPESAS COM LOCOMOÇÃO | 1.500.0000.000.003.3.90.33.00 | | 1.000,00 | | | |
| | | OUTROS SERVIÇOS DE TERCEIROS - PESSOA FÍSICA | 1.500.0000.000.003.3.90.36.00 | | 1.000,00 | | | |
| | | OUTROS SERVIÇOS DE TERCEIROS - PESSOA JURÍDICA | 1.500.0000.000.003.3.90.39.00 | | 1.000,00 | | | |
| | | OUTROS AUXÍLIOS FINANCEIROS A PESSOAS FÍSICAS | 1.500.0000.000.003.3.90.48.00 | | 1.000,00 | | | |
| 4 | | DESPESAS DE CAPIT | | | | | 1.000,00 | |



PREFEITURA DE DOIS IRMAOS DO BURITI

Orçamento Programa - Exercício de 2024

Page 41

QUADRO AUXILIAR DE DETALHAMENTO DA DESPESA

| | | |
|---------|----|---------------------------------|
| PODER | 02 | PODER EXECUTIVO |
| ORGÃO | 11 | SECRETARIA MUNICIPAL DE TURISMO |
| UNIDADE | 02 | FUNDO MUNICIPAL DE CULTURA |

| Aplicacao Programada | Proj/Ativ | Finalidade | Categoria | Detalhada | TotalGrupo | Total Categ. | Total Func. |
|---|-----------------------|-------------------------------|-----------|-----------|------------|--------------|------------------|
| | | F.R. - C.A. | | | | | |
| ORGANIZAÇÃO, PRODUÇÃO, PROMOÇÃO E APOIO DE EVENTOS CULTURAIS E FESTIVOS DO MUNICÍPIO | 13.392.0002.2085.0000 | | | | | | 8.000,00 |
| 4 DESPESAS DE CAPIT | | | | | | 1.000,00 | |
| 4 INVESTIMENTOS | | | | | 1.000,00 | | |
| EQUIPAMENTOS E MATERIAL PERMANENTE | | 1.500.0000.000.004.4.90.52.00 | | 1.000,00 | | | |
| TOTAL | | | | | | | 36.000,00 |



PREFEITURA DE DOIS IRMAOS DO BURITI

Orçamento Programa - Exercício de 2024

Page 42

QUADRO AUXILIAR DE DETALHAMENTO DA DESPESA

| PODER | 02 | PODER EXECUTIVO | | | | | |
|---|--|---------------------------------|-------------------------------|-----------|------------|------------|--------------------------|
| ORGÃO | 11 | SECRETARIA MUNICIPAL DE TURISMO | | | | | |
| UNIDADE | 03 | SECRETARIA MUNICIPAL DE TURISMO | | | | | |
| Aplicacao Programada | | Proj/Ativ | Finalidade | Categoria | Detalhada | TotalGrupo | Total Categ. Total Func. |
| | | | F.R. - C.A. | | | | |
| MANUTENÇÃO DA SECRETARIA MUNICIPAL DE TURISMO | | 04.695.0002.2027.0000 | | | | | 149.000,00 |
| 3 | DESPESAS CORREN' | | | | | | 143.000,00 |
| 1 | PESSOAL E ENCARGOS SOCIAIS | | | | 123.000,00 | | |
| | CONTRATAÇÃO POR TEMPO DETERMINADO | | 1.500.0000.000.003.1.90.04.00 | | 1.000,00 | | |
| | VENCIMENTOS E VANTAGENS FIXAS - PESSOAL CIVIL | | 1.500.0000.000.003.1.90.11.00 | | 15.000,00 | | |
| | SUBSIDIOS (EXCETO AGENTES POLÍTICOS) | | 1.500.0000.000.003.1.90.11.74 | | 85.000,00 | | |
| | OBRIGAÇÕES PATRONAIS | | 1.500.0000.000.003.1.90.13.00 | | 15.000,00 | | |
| | DESPESAS DE EXERCÍCIOS ANTERIORES | | 1.500.0000.000.003.1.90.92.00 | | 1.000,00 | | |
| | INDENIZAÇÕES E RESTITUIÇÕES TRABALHISTAS | | 1.500.0000.000.003.1.90.94.00 | | 1.000,00 | | |
| | CONTRIBUIÇÕES PATRONAIS | | 1.500.0000.000.003.1.91.13.00 | | 5.000,00 | | |
| 3 | OUTRAS DESPESAS CORRENTES | | | | 20.000,00 | | |
| | OUTROS BENEFÍCIOS ASSISTENCIAIS DO SERVIDOR E DO MILIT | | 1.500.0000.000.003.3.90.08.00 | | 500,00 | | |
| | DIÁRIAS - CIVIL | | 1.500.0000.000.003.3.90.14.00 | | 1.000,00 | | |
| | MATERIAL DE CONSUMO | | 1.500.0000.000.003.3.90.30.00 | | 5.000,00 | | |
| | PREMIAÇÕES CULTURAIS, ARTÍSTICAS, CIENTÍFICAS, DESPORT | | 1.500.0000.000.003.3.90.31.00 | | 1.000,00 | | |
| | MATERIAL, BEM OU SERVIÇO PARA DISTRIBUIÇÃO GRATUITA | | 1.500.0000.000.003.3.90.32.00 | | 1.000,00 | | |
| | PASSAGENS E DESPESAS COM LOCOMOÇÃO | | 1.500.0000.000.003.3.90.33.00 | | 1.000,00 | | |
| | OUTROS SERVIÇOS DE TERCEIROS - PESSOA FÍSICA | | 1.500.0000.000.003.3.90.36.00 | | 1.000,00 | | |
| | OUTROS SERVIÇOS DE TERCEIROS - PESSOA JURÍDICA | | 1.500.0000.000.003.3.90.39.00 | | 9.500,00 | | |
| 4 | DESPESAS DE CAPIT | | | | | | 6.000,00 |
| 4 | INVESTIMENTOS | | | | | 6.000,00 | |
| | OBRAS E INSTALAÇÕES | | 1.500.0000.000.004.4.90.51.00 | | 1.000,00 | | |
| | EQUIPAMENTOS E MATERIAL PERMANENTE | | 1.500.0000.000.004.4.90.52.00 | | 5.000,00 | | |
| TOTAL | | | | | | | 149.000,00 |



PREFEITURA DE DOIS IRMAOS DO BURITI

Orçamento Programa - Exercício de 2024

Page 43

QUADRO AUXILIAR DE DETALHAMENTO DA DESPESA

| PODER | 02 | PODER EXECUTIVO | | | | | |
|--|--|--|-----------|------------|--------------|--------------|---------------------|
| ORGÃO | 12 | SECRETARIA MUNICIPAL DE ASSUNTOS INDÍGENAS | | | | | |
| UNIDADE | 01 | SECRETARIA MUNICIPAL DE ASSUNTOS INDÍGENAS | | | | | |
| Aplicacao Programada | Proj/Ativ | Finalidade | Categoria | Detalhada | TotalGrupo | Total Categ. | Total Func. |
| | | F.R. - C.A. | | | | | |
| MANUTENÇÃO DA SECRETARIA MUNICIPAL DE ASSUNTOS INDÍGENAS | 04.122.0002.2026.0000 | | | | | | 627.000,00 |
| 3 | DESPESAS CORREN' | | | | | 592.000,00 | |
| 1 | PESSOAL E ENCARGOS SOCIAIS | | | | 379.000,00 | | |
| | CONTRATAÇÃO POR TEMPO DETERMINADO | 1.500.0000.000.003.1.90.04.00 | | 1.000,00 | | | |
| | VENCIMENTOS E VANTAGENS FIXAS - PESSOAL CIVIL | 1.500.0000.000.003.1.90.11.00 | | 225.000,00 | | | |
| | SUBSIDIOS (EXCETO AGENTES POLÍTICOS) | 1.500.0000.000.003.1.90.11.74 | | 85.000,00 | | | |
| | OBRIGAÇÕES PATRONAIS | 1.500.0000.000.003.1.90.13.00 | | 38.000,00 | | | |
| | DESPESAS DE EXERCÍCIOS ANTERIORES | 1.500.0000.000.003.1.90.92.00 | | 5.000,00 | | | |
| | INDENIZAÇÕES E RESTITUIÇÕES TRABALHISTAS | 1.500.0000.000.003.1.90.94.00 | | 5.000,00 | | | |
| | CONTRIBUIÇÕES PATRONAIS | 1.500.0000.000.003.1.91.13.00 | | 20.000,00 | | | |
| 3 | OUTRAS DESPESAS CORRENTES | | | | 213.000,00 | | |
| | OUTROS BENEFÍCIOS ASSISTENCIAIS DO SERVIDOR E DO MILIT | 1.500.0000.000.003.3.90.08.00 | | 3.000,00 | | | |
| | MATERIAL DE CONSUMO | 1.500.0000.000.003.3.90.30.00 | | 210.000,00 | | | |
| 4 | DESPESAS DE CAPIT | | | | | 35.000,00 | |
| 4 | INVESTIMENTOS | | | | 35.000,00 | | |
| | EQUIPAMENTOS E MATERIAL PERMANENTE | 1.500.0000.000.004.4.90.52.00 | | 35.000,00 | | | |
| MANUTENÇÃO DA ASSISTENCIA ÀS COMUNIDADES INDÍGENAS | 14.423.0002.2004.0000 | | | | | | 1.432.000,00 |
| 3 | DESPESAS CORREN' | | | | | 1.430.000,00 | |
| 3 | OUTRAS DESPESAS CORRENTES | | | | 1.430.000,00 | | |
| | DIÁRIAS - CIVIL | 1.500.0000.000.003.3.90.14.00 | | 1.000,00 | | | |
| | MATERIAL DE CONSUMO | 1.500.0000.000.003.3.90.30.00 | | 540.000,00 | | | |
| | MATERIAL DE CONSUMO | 1.799.7400.000.003.3.90.30.00 | | 210.000,00 | | | |
| | OUTROS SERVIÇOS DE TERCEIROS - PESSOA FÍSICA | 1.500.0000.000.003.3.90.36.00 | | 274.000,00 | | | |
| | OUTROS SERVIÇOS DE TERCEIROS - PESSOA FÍSICA | 1.799.7400.000.003.3.90.36.00 | | 40.000,00 | | | |
| | OUTROS SERVIÇOS DE TERCEIROS - PESSOA JURÍDICA | 1.500.0000.000.003.3.90.39.00 | | 285.000,00 | | | |
| | OUTROS SERVIÇOS DE TERCEIROS - PESSOA JURÍDICA | 1.799.7400.000.003.3.90.39.00 | | 80.000,00 | | | |
| 4 | DESPESAS DE CAPIT | | | | | 2.000,00 | 2.000,00 |
| 4 | INVESTIMENTOS | | | | 2.000,00 | | |
| | OBRAS E INSTALAÇÕES | 1.500.0000.000.004.4.90.51.00 | | 1.000,00 | | | |
| | EQUIPAMENTOS E MATERIAL PERMANENTE | 1.500.0000.000.004.4.90.52.00 | | 1.000,00 | | | |
| TOTAL | | | | | | | 2.059.000,00 |

Totais por Programa

| Programa | Descrição | Total |
|----------|--|---------------|
| 0000 | GESTÃO DOS ENCARGOS ESPECIAIS DO MUNICIPIO | 2.708.500,00 |
| 0001 | AÇÃO LEGISLATIVA | 3.450.000,00 |
| 0002 | IMPLEMENTAÇÃO E APOIO À MANUTENÇÃO DA GESTÃO PÚBLICA | 33.373.500,00 |
| 0003 | IMPLEMENTAÇÃO SAÚDE DE QUALIDADE | 20.067.000,00 |
| | IMPLEMENTAÇÃO EDUCAÇÃO DE QUALIDADE | |

**PREFEITURA DE DOIS IRMAOS DO BURITI**

Orçamento Programa - Exercício de 2024

Page 44

QUADRO AUXILIAR DE DETALHAMENTO DA DESPESA

| | | |
|---------------------|---|-----------------------|
| 0004 | | 29.292.000,00 |
| 0005 | IMPLEMENTAÇÃO FORTALECIMENTO DAS POLITICAS E DOS SERVIÇOS ASSISTENCIAIS | 3.142.500,00 |
| 0006 | IMPLEMENTAÇÃO E APOIO A MANUTENÇÃO DA PREVIDÊNCIA MUNICIPAL | 2.969.000,00 |
| 0007 | ENFRENTAMENTO DA EMERGÊNCIA COVID-19 | 12.000,00 |
| 9999 | RESERVA DE CONTINGÊNCIA | 5.985.500,00 |
| Total Geral: | | 101.000.000,00 |

WLADEMIR DE SOUZA VOLK
PREFEITO MUNICIPAL
836.177.101-82

ADRIANO GOMES
SECRETÁRIO M. DE FINANÇAS
019.587.911-21



PREFEITURA DE DOIS IRMÃOS DO BURITI



ESTADO DE MATO GROSSO DO SUL

10. Quadro demonstrativo da Receita e Planos de Aplicação dos Fundos Especiais
(Lei nº 4.320/64, art. 2º, § 2º, inc. I, c/c art. 71 e art. 56);



PREFEITURA DE DOIS IRMÃOS DO BURITI



ESTADO DE MATO GROSSO DO SUL

DECLARAÇÃO

Declaramos para os devidos fins e para instruir a Lei Orçamentária Anual para o Exercício Financeiro de 2024 (LOA 2024), que o Município de Dois Irmãos do Buriti – MS, não possui Fundos Especiais e desta forma não tendo Quadro demonstrativo da Receita e Planos de Aplicação dos Fundos Especiais (Lei nº 4.320/64, art. 2º, § 2º, inc. I, c/c art. 71 e art. 56) a ser apresentado.

Para que surta os devidos fins.

Subscrevemos.

Dois Irmãos do Buriti – MS, 29 de Setembro de 2023.

WLADEMIR DE SOUZA VOLK
Prefeito Municipal

ADRIANO GOMES
Secretário Mun. de Planejamento e Finanças



PREFEITURA DE DOIS IRMÃOS DO BURITI



ESTADO DE MATO GROSSO DO SUL

11. Anexo 6 – Programa de trabalho por órgão e unidade orçamentária, detalhado por projeto e atividades (Lei nº 4.320/64, art. 2º, §2º, inc. II, Portaria SOF nº 8, de 04/02/1985 - Adendo V e alterações);



PREFEITURA DE DOIS IRMAOS DO BURITI

Orçamento Programa - Exercício de 2024
Anexo 06
Page 1

PROGRAMA DE TRABALHO

(Inc.II, § 2º, Art.2º)

| 01 PODER LEGISLATIVO | | | | | |
|--|--------------------------------|-------------------|----------|--------------|--------------|
| 01 CÂMARA MUNICIPAL DE DOIS IRMÃOS DO BURITI | | | | | |
| Código | Especificação | Operação Especial | Projetos | Atividades | T o t a l |
| 01 | Legislativa | | | 3.450.000,00 | 3.450.000,00 |
| 01 | 031 Ação Legislativa | | | 3.450.000,00 | 3.450.000,00 |
| 01 | 031 0001 AÇÃO LEGISLATIVA | | | 3.450.000,00 | 3.450.000,00 |
| 01.031.0001.2020.0000 | MANUTENÇÃO DA AÇÃO LEGISLATIVA | | | 3.450.000,00 | 3.450.000,00 |
| | TOTAL | 0,00 | 0,00 | 3.450.000,00 | 3.450.000,00 |



PREFEITURA DE DOIS IRMAOS DO BURITI

Orçamento Programa - Exercício de 2024
Anexo 06
Page 2

PROGRAMA DE TRABALHO

(Inc.II, § 2º, Art.2º)

| 02 PODER EXECUTIVO | | | | | |
|-------------------------|---|-------------------|-------------|---------------------|---------------------|
| 02 GABINETE DO PREFEITO | | | | | |
| Código | Especificação | Operação Especial | Projetos | Atividades | T o t a l |
| 04 | Administração | | | 2.151.000,00 | 2.151.000,00 |
| 04 | 122 Administração Geral | | | 1.941.000,00 | 1.941.000,00 |
| 04 | 122 0002 IMPLEMENTAÇÃO E APOIO À MANUTENÇÃO DA GESTÃO PÚBLICA | | | 1.941.000,00 | 1.941.000,00 |
| 04.122.0002.2021.0000 | MANUTENÇÃO DO GABINETE DO PREFEITO | | | 1.941.000,00 | 1.941.000,00 |
| 04 | 124 Controle Interno | | | 210.000,00 | 210.000,00 |
| 04 | 124 0002 IMPLEMENTAÇÃO E APOIO À MANUTENÇÃO DA GESTÃO PÚBLICA | | | 210.000,00 | 210.000,00 |
| 04.124.0002.2029.0000 | MANUTENÇÃO DO CONTROLE INTERNO | | | 210.000,00 | 210.000,00 |
| 05 | Defesa Nacional | | | 9.000,00 | 9.000,00 |
| 05 | 153 Defesa Terrestre | | | 9.000,00 | 9.000,00 |
| 05 | 153 0002 IMPLEMENTAÇÃO E APOIO À MANUTENÇÃO DA GESTÃO PÚBLICA | | | 9.000,00 | 9.000,00 |
| 05.153.0002.2030.0000 | MANUTENÇÃO DA JUNTA DE SERVIÇO MILITAR | | | 9.000,00 | 9.000,00 |
| TOTAL | | 0,00 | 0,00 | 2.160.000,00 | 2.160.000,00 |



PREFEITURA DE DOIS IRMAOS DO BURITI

Orçamento Programa - Exercício de 2024
Anexo 06
Page 3

PROGRAMA DE TRABALHO

(Inc.II, § 2º, Art.2º)

| 02 PODER EXECUTIVO | | | | | |
|--|--|---------------------|-------------|---------------------|----------------------|
| 03 SECRETARIA MUNICIPAL DE ADMINISTRAÇÃO | | | | | |
| Código | Especificação | Operação Especial | Projetos | Atividades | T o t a l |
| 04 | Administração | | | 2.979.500,00 | 2.979.500,00 |
| 04 | 122 Administração Geral | | | 2.979.500,00 | 2.979.500,00 |
| 04 | 122 0002 IMPLEMENTAÇÃO E APOIO À MANUTENÇÃO DA GESTÃO PÚBLICA | | | 2.979.500,00 | 2.979.500,00 |
| 04.122.0002.2022.0000 | MANUTENÇÃO DA SECRETARIA MUNICIPAL DE ADMINISTRAÇÃO | | | 2.930.000,00 | 2.930.000,00 |
| 04.122.0002.2040.0000 | MANUTENÇÃO DO DEPARTAMENTO MUNICIPAL DE TRÂNSITO | | | 45.000,00 | 45.000,00 |
| 04.122.0002.2079.0000 | MANUTENÇÃO DAS ATIVIDADES DA JARI | | | 4.500,00 | 4.500,00 |
| 09 | Previdência Social | | | 2.969.000,00 | 2.969.000,00 |
| 09 | 272 Previdência do Regime Estatutário | | | 2.969.000,00 | 2.969.000,00 |
| 09 | 272 0006 IMPLEMENTAÇÃO E APOIO A MANUTENÇÃO DA PREVIDÊNCIA MUNICIPAL | | | 2.969.000,00 | 2.969.000,00 |
| 09.272.0006.2059.0000 | MANUTENÇÃO DAS ATIVIDADES ADMINISTRATIVA - PREVIDIB | | | 617.000,00 | 617.000,00 |
| 09.272.0006.2060.0000 | ENCARGOS COM APOSENTADOS E PENSIONISTAS | | | 2.352.000,00 | 2.352.000,00 |
| 99 | Reserva de Contingência | 5.449.000,00 | | | 5.449.000,00 |
| 99 | 997 Reserva do RPPS | 5.449.000,00 | | | 5.449.000,00 |
| 99 | 997 9999 RESERVA DE CONTINGÊNCIA | 5.449.000,00 | | | 5.449.000,00 |
| 99.997.9999.9999.0000 | RESERVA DE CONTINGÊNCIA | 5.449.000,00 | | | 5.449.000,00 |
| TOTAL | | 5.449.000,00 | 0,00 | 5.948.500,00 | 11.397.500,00 |



PREFEITURA DE DOIS IRMAOS DO BURITI

Orçamento Programa - Exercício de 2024
Anexo 06
Page 4

PROGRAMA DE TRABALHO

(Inc.II, § 2º, Art.2º)

| 02 PODER EXECUTIVO | | | | | |
|--|---|-------------------|-------------|---------------------|---------------------|
| 04 SECRETARIA MUNICIPAL DE PLANEJAMENTO E FINANÇAS | | | | | |
| Código | Especificação | Operação Especial | Projetos | Atividades | T o t a l |
| 02 | Judiciária | | | 125.000,00 | 125.000,00 |
| 02 | 061 Ação Judiciária | | | 125.000,00 | 125.000,00 |
| 02 | 061 0000 GESTÃO DOS ENCARGOS ESPECIAIS DO MUNICIPIO | | | 125.000,00 | 125.000,00 |
| 02.061.0000.2071.0000 | GESTÃO DA DÍVIDA COM PRECATÓRIOS | | | 125.000,00 | 125.000,00 |
| 04 | Administração | | | 2.516.000,00 | 2.516.000,00 |
| 04 | 122 Administração Geral | | | 2.516.000,00 | 2.516.000,00 |
| 04 | 122 0002 IMPLEMENTAÇÃO E APOIO À MANUTENÇÃO DA GESTÃO PÚBLICA | | | 2.516.000,00 | 2.516.000,00 |
| 04.122.0002.2025.0000 | MANUTENÇÃO DA SECRETARIA MUNICIPAL DE PLANEJAMENTO E FINANÇAS | | | 2.516.000,00 | 2.516.000,00 |
| 25 | Energia | | | 2.555.000,00 | 2.555.000,00 |
| 25 | 752 Energia Elétrica | | | 2.555.000,00 | 2.555.000,00 |
| 25 | 752 0002 IMPLEMENTAÇÃO E APOIO À MANUTENÇÃO DA GESTÃO PÚBLICA | | | 2.555.000,00 | 2.555.000,00 |
| 25.752.0002.2063.0000 | IMPLANTAÇÃO E/OU OPERACIONALIZAÇÃO DA USINA FOTOVOLTAICA | | | 2.555.000,00 | 2.555.000,00 |
| 28 | Encargos Especiais | | | 2.583.500,00 | 2.583.500,00 |
| 28 | 843 Serviço da Dívida Interna | | | 10.000,00 | 10.000,00 |
| 28 | 843 0000 GESTÃO DOS ENCARGOS ESPECIAIS DO MUNICIPIO | | | 10.000,00 | 10.000,00 |
| 28.843.0000.2033.0000 | GESTÃO DA DÍVIDA INTERNA | | | 10.000,00 | 10.000,00 |
| 28 | 846 Outros Encargos Especiais | | | 2.573.500,00 | 2.573.500,00 |
| 28 | 846 0000 GESTÃO DOS ENCARGOS ESPECIAIS DO MUNICIPIO | | | 2.573.500,00 | 2.573.500,00 |
| 28.846.0000.2033.0000 | GESTÃO DA DÍVIDA INTERNA | | | 2.573.500,00 | 2.573.500,00 |
| 99 | Reserva de Contingência | 536.500,00 | | | 536.500,00 |
| 99 | 999 Reserva de Contingência | 536.500,00 | | | 536.500,00 |
| 99 | 999 9999 RESERVA DE CONTINGÊNCIA | 536.500,00 | | | 536.500,00 |
| 99.999.9999.9999.0000 | RESERVA DE CONTINGÊNCIA | 536.500,00 | | | 536.500,00 |
| TOTAL | | 536.500,00 | 0,00 | 7.779.500,00 | 8.316.000,00 |



PREFEITURA DE DOIS IRMAOS DO BURITI

Orçamento Programa - Exercício de 2024
Anexo 06
Page 5

PROGRAMA DE TRABALHO

(Inc.II, § 2º, Art.2º)

| 02 PODER EXECUTIVO | | | | | |
|----------------------------------|--|-------------------|---------------------|----------------------|----------------------|
| 05 SECRETARIA MUNICIPAL DE SAÚDE | | | | | |
| Código | Especificação | Operação Especial | Projetos | Atividades | T o t a l |
| 10 | Saúde | | 1.608.000,00 | 18.471.000,00 | 20.079.000,00 |
| 10 | 122 Administração Geral | | | 5.194.000,00 | 5.194.000,00 |
| 10 | 122 0003 IMPLEMENTAÇÃO SAÚDE DE QUALIDADE | | | 5.182.000,00 | 5.182.000,00 |
| 10.122.0003.2031.0000 | MANUTENÇÃO DAS ATIVIDADES SECRETARIA MUNICIPAL DE SAÚDE | | | 5.182.000,00 | 5.182.000,00 |
| 10 | 122 0007 ENFRENTAMENTO DA EMERGÊNCIA COVID-19 | | | 12.000,00 | 12.000,00 |
| 10.122.0007.2049.0000 | AÇÕES PARA ENFRENTAMENTO AO COVID - 19 | | | 12.000,00 | 12.000,00 |
| 10 | 301 Atenção Básica | | 909.000,00 | 7.787.000,00 | 8.696.000,00 |
| 10 | 301 0003 IMPLEMENTAÇÃO SAÚDE DE QUALIDADE | | 909.000,00 | 7.787.000,00 | 8.696.000,00 |
| 10.301.0003.1002.0000 | MANUTENÇÃO DA ESTRUTURAÇÃO DOS SERVIÇOS PÚBLICO DA SAÚDE - ATENÇÃO PRIMÁRIA | | 909.000,00 | | 909.000,00 |
| 10.301.0003.2045.0000 | MANUTENÇÃO DAS ATIVIDADES DA ATENÇÃO PRIMÁRIA | | | 6.269.000,00 | 6.269.000,00 |
| 10.301.0003.2047.0000 | MANUTENÇÃO AÇÕES E SERVIÇOS DO FIS/SAÚDE | | | 641.000,00 | 641.000,00 |
| 10.301.0003.2069.0000 | MANUTENÇÃO DAS ATIVIDADES DOS AGENTES COMUNITÁRIOS DE SAÚDE | | | 877.000,00 | 877.000,00 |
| 10 | 302 Assistência Hospitalar e Ambulatorial | | 699.000,00 | 5.038.000,00 | 5.737.000,00 |
| 10 | 302 0003 IMPLEMENTAÇÃO SAÚDE DE QUALIDADE | | 699.000,00 | 5.038.000,00 | 5.737.000,00 |
| 10.302.0003.1003.0000 | MANUTENÇÃO DA ESTRUTURAÇÃO DOS SERVIÇOS PÚBLICO DA SAÚDE - ATENÇÃO ESPECIALIZADA | | 699.000,00 | | 699.000,00 |
| 10.302.0003.2046.0000 | MANUTENÇÃO DAS ATIVIDADES ATENÇÃO ESPECIALIZADA | | | 5.038.000,00 | 5.038.000,00 |
| 10 | 303 Suporte Profilático e Terapêutico | | | 135.000,00 | 135.000,00 |
| 10 | 303 0003 IMPLEMENTAÇÃO SAÚDE DE QUALIDADE | | | 135.000,00 | 135.000,00 |
| 10.303.0003.2013.0000 | MANUTENÇÃO DAS ATIVIDADES DA ASSISTÊNCIA FARMACEUTICA | | | 135.000,00 | 135.000,00 |
| 10 | 304 Vigilância Sanitária | | | 22.000,00 | 22.000,00 |
| 10 | 304 0003 IMPLEMENTAÇÃO SAÚDE DE QUALIDADE | | | 22.000,00 | 22.000,00 |
| 10.304.0003.2048.0000 | MANUTENÇÃO DAS ATIVIDADES DA VIGILÂNCIA EM SAÚDE - SANITÁRIA | | | 22.000,00 | 22.000,00 |
| 10 | 305 Vigilância Epidemiológica | | | 295.000,00 | 295.000,00 |
| 10 | 305 0003 IMPLEMENTAÇÃO SAÚDE DE QUALIDADE | | | 295.000,00 | 295.000,00 |
| 10.305.0003.2050.0000 | MANUTENÇÃO DAS ATIVIDADES DA VIGILÂNCIA EM SAÚDE - EPIDEMIOLÓGICA | | | 135.000,00 | 135.000,00 |
| 10.305.0003.2070.0000 | MANUTENÇÃO DAS ATIVIDADES DOS AGENTES DE COMBATE ÀS ENDEMIAS | | | 160.000,00 | 160.000,00 |
| TOTAL | | 0,00 | 1.608.000,00 | 18.471.000,00 | 20.079.000,00 |



PREFEITURA DE DOIS IRMAOS DO BURITI

Orçamento Programa - Exercício de 2024
Anexo 06
Page 6

PROGRAMA DE TRABALHO

(Inc.II, § 2º, Art.2º)

| 02 PODER EXECUTIVO | | | | | |
|-------------------------------------|---|-------------------|----------|---------------|---------------|
| 06 SECRETARIA MUNICIPAL DE EDUCAÇÃO | | | | | |
| Código | Especificação | Operação Especial | Projetos | Atividades | T o t a l |
| 12 | Educação | | | 29.292.000,00 | 29.292.000,00 |
| 12 | 122 Administração Geral | | | 4.340.000,00 | 4.340.000,00 |
| 12 | 122 0004 IMPLEMENTAÇÃO EDUCAÇÃO DE QUALIDADE | | | 4.340.000,00 | 4.340.000,00 |
| 12.122.0004.2032.0000 | MANUTENÇÃO DA SECRETARIA MUNICIPAL DE EDUCAÇÃO | | | 4.340.000,00 | 4.340.000,00 |
| 12 | 242 Assistência ao Portador de Deficiência | | | 105.000,00 | 105.000,00 |
| 12 | 242 0004 IMPLEMENTAÇÃO EDUCAÇÃO DE QUALIDADE | | | 105.000,00 | 105.000,00 |
| 12.242.0004.2037.0000 | APOIO À MANUTENÇÃO DA APAE | | | 105.000,00 | 105.000,00 |
| 12 | 306 Alimentação e Nutrição | | | 918.000,00 | 918.000,00 |
| 12 | 306 0004 IMPLEMENTAÇÃO EDUCAÇÃO DE QUALIDADE | | | 918.000,00 | 918.000,00 |
| 12.306.0004.2005.0000 | MANUTENÇÃO DA ALIMENTAÇÃO ESCOLAR | | | 918.000,00 | 918.000,00 |
| 12 | 361 Ensino Fundamental | | | 16.070.000,00 | 16.070.000,00 |
| 12 | 361 0004 IMPLEMENTAÇÃO EDUCAÇÃO DE QUALIDADE | | | 16.070.000,00 | 16.070.000,00 |
| 12.361.0004.2006.0000 | MANUTENÇÃO DO ENSINO FUNDAMENTAL COM RECURSOS DO FUNDEB - 70% | | | 9.934.000,00 | 9.934.000,00 |
| 12.361.0004.2007.0000 | MANUTENÇÃO DO TRANSPORTE ESCOLAR | | | 2.918.000,00 | 2.918.000,00 |
| 12.361.0004.2041.0000 | MANUTENCAO DO ENSINO FUNDAMENTAL | | | 1.696.000,00 | 1.696.000,00 |
| 12.361.0004.2043.0000 | MANUTENÇÃO DO ENSINO FUNDAMENTAL COM RECURSOS DO FUNDEB - 30% | | | 502.000,00 | 502.000,00 |
| 12.361.0004.2072.0000 | KITS, UNIFORMES E DEMAIS ITENS ESCOLARES PARA DISTRIBUIÇÃO AOS ALUNOS DA REDE MUNICIPAL DE ENSINO | | | 10.000,00 | 10.000,00 |
| 12.361.0004.2076.0000 | CONSTRUÇÃO, REFORMA E/OU MANUTENÇÃO DE UNIDADES ESCOLARES | | | 1.010.000,00 | 1.010.000,00 |
| 12 | 364 Ensino Superior | | | 1.000,00 | 1.000,00 |
| 12 | 364 0004 IMPLEMENTAÇÃO EDUCAÇÃO DE QUALIDADE | | | 1.000,00 | 1.000,00 |
| 12.364.0004.2008.0000 | APOIO AO ENSINO SUPERIOR | | | 1.000,00 | 1.000,00 |
| 12 | 365 Educação Infantil | | | 7.546.500,00 | 7.546.500,00 |
| 12 | 365 0004 IMPLEMENTAÇÃO EDUCAÇÃO DE QUALIDADE | | | 7.546.500,00 | 7.546.500,00 |
| 12.365.0004.2009.0000 | MANUTENÇÃO DA EDUCAÇÃO INFANTIL COM RECURSOS DO FUNDEB - 70% | | | 3.006.000,00 | 3.006.000,00 |
| 12.365.0004.2010.0000 | MANUTENÇÃO DA EDUCAÇÃO INFANTIL | | | 737.000,00 | 737.000,00 |
| 12.365.0004.2044.0000 | MANUTENÇÃO DA EDUCAÇÃO INFANTIL COM RECURSOS DO FUNDEB - 30% | | | 3.683.500,00 | 3.683.500,00 |
| 12.365.0004.2072.0000 | KITS, UNIFORMES E DEMAIS ITENS ESCOLARES PARA DISTRIBUIÇÃO AOS ALUNOS DA REDE MUNICIPAL DE ENSINO | | | 10.000,00 | 10.000,00 |
| 12.365.0004.2077.0000 | CONSTRUÇÃO, REFORMA E/OU MANUTENÇÃO DE UNIDADES DE EDUCAÇÃO INFANTIL | | | 110.000,00 | 110.000,00 |
| 12 | 366 Educação de Jovens e Adultos | | | 262.500,00 | 262.500,00 |
| 12 | 366 0004 IMPLEMENTAÇÃO EDUCAÇÃO DE QUALIDADE | | | 262.500,00 | 262.500,00 |
| 12.366.0004.2011.0000 | MANUTENÇÃO DA EDUCAÇÃO DE JOVENS E ADULTOS | | | 7.000,00 | 7.000,00 |
| 12.366.0004.2064.0000 | MANUTENÇÃO DA EDUCAÇÃO DE JOVENS E ADULTOS - EJA 70% | | | 252.500,00 | 252.500,00 |
| 12.366.0004.2065.0000 | MANUTENÇÃO DA EDUCAÇÃO DE JOVENS E ADULTOS - EJA 30% | | | 3.000,00 | 3.000,00 |



PREFEITURA DE DOIS IRMAOS DO BURITI

Orçamento Programa - Exercício de 2024
Anexo 06
Page 7

PROGRAMA DE TRABALHO

(Inc.II, § 2º, Art.2º)

| 02 | | PODER EXECUTIVO | | | | |
|-----------------------|---------------|----------------------------------|---|------------|---------------|--|
| 06 | | SECRETARIA MUNICIPAL DE EDUCAÇÃO | | | | |
| Código | Especificação | Operação Especial | Projetos | Atividades | T o t a l | |
| 12 | 367 | Educação Especial | | 49.000,00 | 49.000,00 | |
| 12 | 367 | 0004 | IMPLEMENTAÇÃO EDUCAÇÃO DE QUALIDADE | 49.000,00 | 49.000,00 | |
| 12.367.0004.2012.0000 | | | MANUTENÇÃO DA EDUCAÇÃO ESPECIAL | 43.000,00 | 43.000,00 | |
| 12.367.0004.2038.0000 | | | AEE - ATENDIMENTO EDUCACIONAL ESPECIAL 70 % | 3.500,00 | 3.500,00 | |
| 12.367.0004.2039.0000 | | | AAE - ATENDIMENTO EDUCACIONAL ESPECIAL 30% | 2.500,00 | 2.500,00 | |
| 16 | | Habitação | | 250.000,00 | 250.000,00 | |
| 16 | 482 | Habitação Urbana | | 250.000,00 | 250.000,00 | |
| 16 | 482 | 0002 | IMPLEMENTAÇÃO E APOIO À MANUTENÇÃO DA GESTÃO PÚBLICA | 250.000,00 | 250.000,00 | |
| 16.482.0002.2075.0000 | | | CONSTRUÇÃO DE MORADIAS POPULARES E/OU CONJUNTOS HABITACIONAIS | 250.000,00 | 250.000,00 | |
| | | TOTAL | 0,00 | 0,00 | 29.542.000,00 | |
| | | | | | 29.542.000,00 | |



PREFEITURA DE DOIS IRMAOS DO BURITI

Orçamento Programa - Exercício de 2024
Anexo 06
Page 8

PROGRAMA DE TRABALHO

(Inc.II, § 2º, Art.2º)

| 02 PODER EXECUTIVO | | | | | |
|---|---|-------------------|-------------|---------------------|---------------------|
| 07 SECRETARIA MUNICIPAL DE DESENVOLVIMENTO ECONOMICO E SOCIAL | | | | | |
| Código | Especificação | Operação Especial | Projetos | Atividades | T o t a l |
| 04 | Administração | | | 1.339.500,00 | 1.339.500,00 |
| 04 | 122 Administração Geral | | | 1.339.500,00 | 1.339.500,00 |
| 04 | 122 0002 IMPLEMENTAÇÃO E APOIO À MANUTENÇÃO DA GESTÃO PÚBLICA | | | 1.339.500,00 | 1.339.500,00 |
| 04.122.0002.2028.0000 | MANUTENÇÃO DA SECRETARIA MUNICIPAL DE DESENVOLVIMENTO ECONOMICO SUSTENTÁVEL | | | 881.500,00 | 881.500,00 |
| 04.122.0002.2061.0000 | CONSTRUÇÃO, AMPLIAÇÃO, MANUTENÇÃO E REFORMA DE PRÓPRIOS MUNICIPAIS | | | 458.000,00 | 458.000,00 |
| 17 | Saneamento | | | 417.000,00 | 417.000,00 |
| 17 | 512 Saneamento Básico Urbano | | | 417.000,00 | 417.000,00 |
| 17 | 512 0002 IMPLEMENTAÇÃO E APOIO À MANUTENÇÃO DA GESTÃO PÚBLICA | | | 417.000,00 | 417.000,00 |
| 17.512.0002.2018.0000 | MANUTENÇÃO DA GESTÃO MUNICIPAL DE SANEAMENTO BÁSICO | | | 417.000,00 | 417.000,00 |
| 18 | Gestão Ambiental | | | 162.000,00 | 162.000,00 |
| 18 | 542 Controle Ambiental | | | 162.000,00 | 162.000,00 |
| 18 | 542 0002 IMPLEMENTAÇÃO E APOIO À MANUTENÇÃO DA GESTÃO PÚBLICA | | | 162.000,00 | 162.000,00 |
| 18.542.0002.2019.0000 | MANUTENÇÃO DO CONTROLE E GESTÃO AMBIENTAL | | | 162.000,00 | 162.000,00 |
| 27 | Desporto e Lazer | | | 193.000,00 | 193.000,00 |
| 27 | 812 Desporto Comunitário | | | 193.000,00 | 193.000,00 |
| 27 | 812 0002 IMPLEMENTAÇÃO E APOIO À MANUTENÇÃO DA GESTÃO PÚBLICA | | | 193.000,00 | 193.000,00 |
| 27.812.0002.2086.0000 | MANUTENÇÃO DO DEPARTAMENTO DE ESPORTE E DAS ATIVIDADES ESPORTIVAS | | | 193.000,00 | 193.000,00 |
| TOTAL | | 0,00 | 0,00 | 2.111.500,00 | 2.111.500,00 |



PREFEITURA DE DOIS IRMAOS DO BURITI

Orçamento Programa - Exercício de 2024
Anexo 06
Page 9

PROGRAMA DE TRABALHO

(Inc.II, § 2º, Art.2º)

| 02 PODER EXECUTIVO | | | | | | |
|---|--|-------------------|-------------|---------------------|---------------------|--|
| 08 SECRETARIA MUNICIPAL DE ASSISTÊNCIA SOCIAL | | | | | | |
| Código | Especificação | Operação Especial | Projetos | Atividades | T o t a l | |
| 08 | Assistência Social | | | 3.278.000,00 | 3.278.000,00 | |
| 08 | 243 Assistência à Criança e ao Adolescente | | | 186.500,00 | 186.500,00 | |
| 08 | 243 0002 IMPLEMENTAÇÃO E APOIO À MANUTENÇÃO DA GESTÃO PÚBLICA | | | 135.500,00 | 135.500,00 | |
| 08.243.0002.2002.0000 | MANUTENÇÃO DO CONSELHO TUTELAR | | | 135.500,00 | 135.500,00 | |
| 08 | 243 0005 IMPLEMENTAÇÃO FORTALECIMENTO DAS POLITICAS E DOS SERVIÇOS ASSISTENCIAIS | | | 51.000,00 | 51.000,00 | |
| 08.243.0005.2001.0000 | PROGRAMAÇÃO DE ATIVIDADES COM RECURSOS DO FMAS - FUNDO MUNICIPAL CRIANÇA E ADOLESCENTE | | | 51.000,00 | 51.000,00 | |
| 08 | 244 Assistência Comunitária | | | 3.091.500,00 | 3.091.500,00 | |
| 08 | 244 0005 IMPLEMENTAÇÃO FORTALECIMENTO DAS POLITICAS E DOS SERVIÇOS ASSISTENCIAIS | | | 3.091.500,00 | 3.091.500,00 | |
| 08.244.0005.2003.0000 | PROGRAMAÇÃO DE ATIVIDADES COM RECURSOS DO FMIS - FUNDO MUNICIPAL DE INVESTIMENTO | | | 213.000,00 | 213.000,00 | |
| 08.244.0005.2036.0000 | APOIO À MANUTENÇÃO DA APAE | | | 15.000,00 | 15.000,00 | |
| 08.244.0005.2051.0000 | MANUTENÇÃO DAS ATIVIDADES DO FEAS | | | 213.000,00 | 213.000,00 | |
| 08.244.0005.2053.0000 | MANUTENÇÃO DAS ATIVIDADES SECRETARIA FMAS | | | 2.368.000,00 | 2.368.000,00 | |
| 08.244.0005.2054.0000 | MANUTENÇÃO DAS ATIVIDADES PISO BÁSICO FIXO E SCFV | | | 113.000,00 | 113.000,00 | |
| 08.244.0005.2056.0000 | MANUTENÇÃO DO PROGRAMA CRIANÇA FELIZ | | | 72.500,00 | 72.500,00 | |
| 08.244.0005.2058.0000 | MANUTENÇÃO DAS ATIVIDADES CONSELHO MUNICIPAL FMAS | | | 5.000,00 | 5.000,00 | |
| 08.244.0005.2066.0000 | MANUTENÇÃO DAS ATIVIDADES DA GESTÃO DESCENTRALIZADA DO SUAS | | | 5.500,00 | 5.500,00 | |
| 08.244.0005.2067.0000 | MANUTENÇÃO DAS ATIVIDADES DO IGD - PROGRAMA AUXÍLIO BRASIL | | | 17.000,00 | 17.000,00 | |
| 08.244.0005.2068.0000 | MANUTENÇÃO DO PROGRAMA DE ESTRUTURAÇÃO INVESTIMENTOS DO SUAS | | | 10.000,00 | 10.000,00 | |
| 08.244.0005.2081.0000 | MANUTENÇÃO DAS ATIVIDADES DA MEDIA E ALTA COMPLEXIDADE - CREAS | | | 59.500,00 | 59.500,00 | |
| TOTAL | | 0,00 | 0,00 | 3.278.000,00 | 3.278.000,00 | |



PREFEITURA DE DOIS IRMAOS DO BURITI

Orçamento Programa - Exercício de 2024
Anexo 06
Page 10

PROGRAMA DE TRABALHO

(Inc.II, § 2º, Art.2º)

| 02 PODER EXECUTIVO | | | | | |
|---|---|-------------------|----------|--------------|--------------|
| 09 SECRETARIA MUNICIPAL DE OBRAS E SERVIÇOS URBANOS | | | | | |
| Código | Especificação | Operação Especial | Projetos | Atividades | T o t a l |
| 04 | Administração | | | 4.030.000,00 | 4.030.000,00 |
| 04 | 122 Administração Geral | | | 4.030.000,00 | 4.030.000,00 |
| 04 | 122 0002 IMPLEMENTAÇÃO E APOIO À MANUTENÇÃO DA GESTÃO PÚBLICA | | | 4.030.000,00 | 4.030.000,00 |
| 04.122.0002.2024.0000 | MANUTENÇÃO DA SECRETARIA MUNICIPAL DE OBRAS E SERVIÇOS URBANOS | | | 4.030.000,00 | 4.030.000,00 |
| 06 | Segurança Pública | | | 18.500,00 | 18.500,00 |
| 06 | 182 Defesa Civil | | | 18.500,00 | 18.500,00 |
| 06 | 182 0002 IMPLEMENTAÇÃO E APOIO À MANUTENÇÃO DA GESTÃO PÚBLICA | | | 18.500,00 | 18.500,00 |
| 06.182.0002.2014.0000 | MANUTENÇÃO DA DEFESA CIVIL | | | 18.500,00 | 18.500,00 |
| 15 | Urbanismo | | | 5.623.000,00 | 5.623.000,00 |
| 15 | 451 Infra-Estrutura Urbana | | | 23.000,00 | 23.000,00 |
| 15 | 451 0002 IMPLEMENTAÇÃO E APOIO À MANUTENÇÃO DA GESTÃO PÚBLICA | | | 23.000,00 | 23.000,00 |
| 15.451.0002.2078.0000 | MANUTENÇÃO DO CEMITÉRIO MUNICIPAL | | | 23.000,00 | 23.000,00 |
| 15 | 452 Serviços Urbanos | | | 5.600.000,00 | 5.600.000,00 |
| 15 | 452 0002 IMPLEMENTAÇÃO E APOIO À MANUTENÇÃO DA GESTÃO PÚBLICA | | | 5.600.000,00 | 5.600.000,00 |
| 15.452.0002.2015.0000 | MANUTENÇÃO DOS SERVIÇOS URBANOS | | | 1.352.000,00 | 1.352.000,00 |
| 15.452.0002.2074.0000 | OBRAS E/OU MANUTENÇÃO DE PAVIMENTAÇÃO ASFÁLTICA, DRENAGEM, MEIO FIO, CALÇADAS, GALERIAS DE ÁGUAS PLUVIAIS E BUEIROS | | | 4.248.000,00 | 4.248.000,00 |
| 16 | Habitação | | | 1.421.000,00 | 1.421.000,00 |
| 16 | 122 Administração Geral | | | 7.000,00 | 7.000,00 |
| 16 | 122 0002 IMPLEMENTAÇÃO E APOIO À MANUTENÇÃO DA GESTÃO PÚBLICA | | | 7.000,00 | 7.000,00 |
| 16.122.0002.2084.0000 | MANUTENÇÃO DO CONSELHO MUNICIPAL DE HABITAÇÃO E INTERESSE SOCIAL | | | 7.000,00 | 7.000,00 |
| 16 | 482 Habitação Urbana | | | 1.414.000,00 | 1.414.000,00 |
| 16 | 482 0002 IMPLEMENTAÇÃO E APOIO À MANUTENÇÃO DA GESTÃO PÚBLICA | | | 1.414.000,00 | 1.414.000,00 |
| 16.482.0002.2075.0000 | CONSTRUÇÃO DE MORADIAS POPULARES E/OU CONJUNTOS HABITACIONAIS | | | 1.401.000,00 | 1.401.000,00 |
| 16.482.0002.2082.0000 | CONSTRUÇÃO DE MORADIAS EM CONJUNTO HABITACIONAL - COHAB | | | 6.000,00 | 6.000,00 |
| 16.482.0002.2083.0000 | CONSTRUÇÃO DE MORADIAS EM TERRENOS PARTICULARES OU DO PODER PÚBLICO MUNICIPAL, PARA MUNICÍPIES EM RISCO SOCIAL | | | 7.000,00 | 7.000,00 |
| 25 | Energia | | | 1.050.000,00 | 1.050.000,00 |
| 25 | 752 Energia Elétrica | | | 1.050.000,00 | 1.050.000,00 |
| 25 | 752 0002 IMPLEMENTAÇÃO E APOIO À MANUTENÇÃO DA GESTÃO PÚBLICA | | | 1.050.000,00 | 1.050.000,00 |
| 25.752.0002.2016.0000 | MANUTENÇÃO DA ILUMINAÇÃO PÚBLICA | | | 1.050.000,00 | 1.050.000,00 |
| 26 | Transporte | | | 1.896.000,00 | 1.896.000,00 |



PREFEITURA DE DOIS IRMAOS DO BURITI

Orçamento Programa - Exercício de 2024
Anexo 06
Page 11

PROGRAMA DE TRABALHO

(Inc.II, § 2º, Art.2º)

| 02 | | PODER EXECUTIVO | | | | |
|-----------------------|---|--|--|---------------|---------------|--|
| 09 | | SECRETARIA MUNICIPAL DE OBRAS E SERVIÇOS URBANOS | | | | |
| Código | Especificação | Operação Especial | Projetos | Atividades | T o t a l | |
| 26 | 782 | Transporte Rodoviário | | 1.896.000,00 | 1.896.000,00 | |
| 26 | 782 | 0002 | IMPLEMENTAÇÃO E APOIO À MANUTENÇÃO DA GESTÃO PÚBLICA | 1.896.000,00 | 1.896.000,00 | |
| 26.782.0002.2073.0000 | MANUTENÇÃO E/OU CONSTRUÇÃO DE PONTES, ATERROS, ESTRADAS, ADUELAS E CASCALHAMENTO DE VIAS VICINAIS | | | 1.896.000,00 | 1.896.000,00 | |
| TOTAL | | 0,00 | 0,00 | 14.038.500,00 | 14.038.500,00 | |



PREFEITURA DE DOIS IRMAOS DO BURITI

Orçamento Programa - Exercício de 2024
Anexo 06
Page 12

PROGRAMA DE TRABALHO

(Inc.II, § 2º, Art.2º)

| 02 PODER EXECUTIVO | | | | | |
|--|---|-------------------|--------------|--------------|--------------|
| 10 SECRETARIA MUNICIPAL DE DESENVOLVIMENTO RURAL | | | | | |
| Código | Especificação | Operação Especial | Projetos | Atividades | T o t a l |
| 04 | Administração | | | 766.000,00 | 766.000,00 |
| 04 | 122 Administração Geral | | | 766.000,00 | 766.000,00 |
| 04 | 122 0002 IMPLEMENTAÇÃO E APOIO À MANUTENÇÃO DA GESTÃO PÚBLICA | | | 766.000,00 | 766.000,00 |
| 04.122.0002.2023.0000 | MANUTENÇÃO DA SECRETARIA MUNICIPAL DE DESENVOLVIMENTO RURAL | | | 766.000,00 | 766.000,00 |
| 20 | Agricultura | | 1.083.000,00 | 2.499.500,00 | 3.582.500,00 |
| 20 | 605 Abastecimento | | 181.000,00 | | 181.000,00 |
| 20 | 605 0002 IMPLEMENTAÇÃO E APOIO À MANUTENÇÃO DA GESTÃO PÚBLICA | | 181.000,00 | | 181.000,00 |
| 20.605.0002.1000.0000 | CRIAÇÃO DO CENTRO DE ABASTECIMENTO E COMERCIALIZAÇÃO | | 181.000,00 | | 181.000,00 |
| 20 | 606 Extensão Rural | | 902.000,00 | 2.499.500,00 | 3.401.500,00 |
| 20 | 606 0002 IMPLEMENTAÇÃO E APOIO À MANUTENÇÃO DA GESTÃO PÚBLICA | | 902.000,00 | 2.499.500,00 | 3.401.500,00 |
| 20.606.0002.1000.0000 | CRIAÇÃO DO CENTRO DE ABASTECIMENTO E COMERCIALIZAÇÃO | | 902.000,00 | | 902.000,00 |
| 20.606.0002.2000.0000 | MANUTENÇÃO DAS ATIVIDADES DE APOIO À AGROPECUÁRIA | | | 2.495.000,00 | 2.495.000,00 |
| 20.606.0002.2035.0000 | MANUTENÇÃO DA DEFESA SANITÁRIA NA AGROPECUÁRIA | | | 4.500,00 | 4.500,00 |
| TOTAL | | 0,00 | 1.083.000,00 | 3.265.500,00 | 4.348.500,00 |



PREFEITURA DE DOIS IRMAOS DO BURITI

Orçamento Programa - Exercício de 2024
Anexo 06
Page 13

PROGRAMA DE TRABALHO

(Inc.II, § 2º, Art.2º)

| 02 PODER EXECUTIVO | | | | | |
|------------------------------------|--|-------------------|-------------|-------------------|-------------------|
| 11 SECRETARIA MUNICIPAL DE TURISMO | | | | | |
| Código | Especificação | Operação Especial | Projetos | Atividades | T o t a l |
| 04 | Administração | | | 155.000,00 | 155.000,00 |
| 04 | 695 Turismo | | | 155.000,00 | 155.000,00 |
| 04 | 695 0002 IMPLEMENTAÇÃO E APOIO À MANUTENÇÃO DA GESTÃO PÚBLICA | | | 155.000,00 | 155.000,00 |
| 04.695.0002.2027.0000 | MANUTENÇÃO DA SECRETARIA MUNICIPAL DE TURISMO | | | 155.000,00 | 155.000,00 |
| 13 | Cultura | | | 36.000,00 | 36.000,00 |
| 13 | 392 Difusão Cultural | | | 36.000,00 | 36.000,00 |
| 13 | 392 0002 IMPLEMENTAÇÃO E APOIO À MANUTENÇÃO DA GESTÃO PÚBLICA | | | 36.000,00 | 36.000,00 |
| 13.392.0002.2034.0000 | MANUTENÇÃO DAS ATIVIDADES CULTURAIS | | | 8.000,00 | 8.000,00 |
| 13.392.0002.2062.0000 | INCENTIVO A CULTURA LOCAL E REGIONAL | | | 20.000,00 | 20.000,00 |
| 13.392.0002.2085.0000 | ORGANIZAÇÃO, PRODUÇÃO, PROMOÇÃO E APOIO DE EVENTOS CULTURAIS E FESTIVOS DO MUNICÍPIO | | | 8.000,00 | 8.000,00 |
| 23 | Comércio e Serviços | | | 29.000,00 | 29.000,00 |
| 23 | 695 Turismo | | | 29.000,00 | 29.000,00 |
| 23 | 695 0002 IMPLEMENTAÇÃO E APOIO À MANUTENÇÃO DA GESTÃO PÚBLICA | | | 29.000,00 | 29.000,00 |
| 23.695.0002.2080.0000 | DESENVOLVIMENTO DO TURISMO LOCAL E REGIONAL | | | 29.000,00 | 29.000,00 |
| TOTAL | | 0,00 | 0,00 | 220.000,00 | 220.000,00 |



PREFEITURA DE DOIS IRMAOS DO BURITI

Orçamento Programa - Exercício de 2024
Anexo 06
Page 14

PROGRAMA DE TRABALHO

(Inc.II, § 2º, Art.2º)

| 02 PODER EXECUTIVO | | | | | |
|---|---|-------------------|--------------|---------------|----------------|
| 12 SECRETARIA MUNICIPAL DE ASSUNTOS INDÍGENAS | | | | | |
| Código | Especificação | Operação Especial | Projetos | Atividades | T o t a l |
| 04 | Administração | | | 627.000,00 | 627.000,00 |
| 04 | 122 Administração Geral | | | 627.000,00 | 627.000,00 |
| 04 | 122 0002 IMPLEMENTAÇÃO E APOIO À MANUTENÇÃO DA GESTÃO PÚBLICA | | | 627.000,00 | 627.000,00 |
| 04.122.0002.2026.0000 | MANUTENÇÃO DA SECRETARIA MUNICIPAL DE ASSUNTOS INDÍGENAS | | | 627.000,00 | 627.000,00 |
| 14 | Direitos da Cidadania | | | 1.432.000,00 | 1.432.000,00 |
| 14 | 423 Assistência aos Povos Indígenas | | | 1.432.000,00 | 1.432.000,00 |
| 14 | 423 0002 IMPLEMENTAÇÃO E APOIO À MANUTENÇÃO DA GESTÃO PÚBLICA | | | 1.432.000,00 | 1.432.000,00 |
| 14.423.0002.2004.0000 | MANUTENÇÃO DA ASSISTENCIA ÀS COMUNIDADES INDÍGENAS | | | 1.432.000,00 | 1.432.000,00 |
| TOTAL | | 0,00 | 0,00 | 2.059.000,00 | 2.059.000,00 |
| TOTAL GERAL | | 5.985.500,00 | 2.691.000,00 | 92.323.500,00 | 101.000.000,00 |

WLADEMIR DE SOUZA VOLK
PREFEITO MUNICIPAL
836.177.101-82

ADRIANO GOMES
SECRETÁRIO M. DE FINANÇAS
019.587.911-21



PREFEITURA DE DOIS IRMÃOS DO BURITI



ESTADO DE MATO GROSSO DO SUL

12. Anexo 7 – Demonstrativo de funções, programas e subprogramas por projetos e atividades (Lei nº 4.320/64, art. 2º, §2º, inc. II, Portaria SOF nº 8, de 04/02/1985 - Adendo VI e alterações);



PREFEITURA DE DOIS IRMAOS DO BURITI

Orçamento Programa - Exercício de 2024
Anexo 07
Page 1

**PROGRAMA DE TRABALHO DO GOVERNO
DEMONSTRATIVO DE FUNÇÕES, SUBFUNÇÕES E PROGRAMAS
POR PROJETOS, ATIVIDADES E OPERAÇÕES ESPECIAIS**
(Inc.II, § 2º, Art.2º)

| Código | Especificação | Operação Especial | Projetos | Atividades | T o t a l |
|-----------------------|---|-------------------|----------|---------------|---------------|
| 01 | Legislativa | 0,00 | 0,00 | 3.450.000,00 | 3.450.000,00 |
| 01 | 031 Ação Legislativa | 0,00 | 0,00 | 3.450.000,00 | 3.450.000,00 |
| 01 | 031 0001 AÇÃO LEGISLATIVA | 0,00 | 0,00 | 3.450.000,00 | 3.450.000,00 |
| 01.031.0001.2020.0000 | MANUTENÇÃO DA AÇÃO LEGISLATIVA | 0,00 | 0,00 | 3.450.000,00 | 3.450.000,00 |
| 02 | Judiciária | 0,00 | 0,00 | 125.000,00 | 125.000,00 |
| 02 | 061 Ação Judiciária | 0,00 | 0,00 | 125.000,00 | 125.000,00 |
| 02 | 061 0000 GESTÃO DOS ENCARGOS ESPECIAIS DO MUNICIPIO | 0,00 | 0,00 | 125.000,00 | 125.000,00 |
| 02.061.0000.2071.0000 | GESTÃO DA DÍVIDA COM PRECATÓRIOS | 0,00 | 0,00 | 125.000,00 | 125.000,00 |
| 04 | Administração | 0,00 | 0,00 | 14.564.000,00 | 14.564.000,00 |
| 04 | 122 Administração Geral | 0,00 | 0,00 | 14.199.000,00 | 14.199.000,00 |
| 04 | 122 0002 IMPLEMENTAÇÃO E APOIO À MANUTENÇÃO DA GESTÃO PÚBLICA | 0,00 | 0,00 | 14.199.000,00 | 14.199.000,00 |
| 04.122.0002.2021.0000 | MANUTENÇÃO DO GABINETE DO PREFEITO | 0,00 | 0,00 | 1.941.000,00 | 1.941.000,00 |
| 04.122.0002.2022.0000 | MANUTENÇÃO DA SECRETARIA MUNICIPAL DE ADMINISTRAÇÃO | 0,00 | 0,00 | 2.930.000,00 | 2.930.000,00 |
| 04.122.0002.2023.0000 | MANUTENÇÃO DA SECRETARIA MUNICIPAL DE DESENVOLVIMENTO RURAL | 0,00 | 0,00 | 766.000,00 | 766.000,00 |
| 04.122.0002.2024.0000 | MANUTENÇÃO DA SECRETARIA MUNICIPAL DE OBRAS E SERVIÇOS URBANOS | 0,00 | 0,00 | 4.030.000,00 | 4.030.000,00 |
| 04.122.0002.2025.0000 | MANUTENÇÃO DA SECRETARIA MUNICIPAL DE PLANEJAMENTO E FINANÇAS | 0,00 | 0,00 | 2.516.000,00 | 2.516.000,00 |
| 04.122.0002.2026.0000 | MANUTENÇÃO DA SECRETARIA MUNICIPAL DE ASSUNTOS INDÍGENAS | 0,00 | 0,00 | 627.000,00 | 627.000,00 |
| 04.122.0002.2028.0000 | MANUTENÇÃO DA SECRETARIA MUNICIPAL DE DESENVOLVIMENTO ECONOMICO SUSTENTÁVEL | 0,00 | 0,00 | 881.500,00 | 881.500,00 |
| 04.122.0002.2040.0000 | MANUTENÇÃO DO DEPARTAMENTO MUNICIPAL DE TRÂNSITO | 0,00 | 0,00 | 45.000,00 | 45.000,00 |
| 04.122.0002.2061.0000 | CONSTRUÇÃO, AMPLIAÇÃO, MANUTENÇÃO E REFORMA DE PRÓPRIOS MUNICIPAIS | 0,00 | 0,00 | 458.000,00 | 458.000,00 |
| 04.122.0002.2079.0000 | MANUTENÇÃO DAS ATIVIDADES DA JARI | 0,00 | 0,00 | 4.500,00 | 4.500,00 |
| 04 | 124 Controle Interno | 0,00 | 0,00 | 210.000,00 | 210.000,00 |
| 04 | 124 0002 IMPLEMENTAÇÃO E APOIO À MANUTENÇÃO DA GESTÃO PÚBLICA | 0,00 | 0,00 | 210.000,00 | 210.000,00 |
| 04.124.0002.2029.0000 | MANUTENÇÃO DO CONTROLE INTERNO | 0,00 | 0,00 | 210.000,00 | 210.000,00 |
| 04 | 695 Turismo | 0,00 | 0,00 | 155.000,00 | 155.000,00 |
| 04 | 695 0002 IMPLEMENTAÇÃO E APOIO À MANUTENÇÃO DA GESTÃO PÚBLICA | 0,00 | 0,00 | 155.000,00 | 155.000,00 |
| 04.695.0002.2027.0000 | MANUTENÇÃO DA SECRETARIA MUNICIPAL DE TURISMO | 0,00 | 0,00 | 155.000,00 | 155.000,00 |
| 05 | Defesa Nacional | 0,00 | 0,00 | 9.000,00 | 9.000,00 |
| 05 | 153 Defesa Terrestre | 0,00 | 0,00 | 9.000,00 | 9.000,00 |
| 05 | 153 0002 IMPLEMENTAÇÃO E APOIO À MANUTENÇÃO DA GESTÃO PÚBLICA | 0,00 | 0,00 | 9.000,00 | 9.000,00 |
| 05.153.0002.2030.0000 | MANUTENÇÃO DA JUNTA DE SERVIÇO MILITAR | 0,00 | 0,00 | 9.000,00 | 9.000,00 |



PREFEITURA DE DOIS IRMAOS DO BURITI

Orçamento Programa - Exercício de 2024
Anexo 07
Page 2

**PROGRAMA DE TRABALHO DO GOVERNO
DEMONSTRATIVO DE FUNÇÕES, SUBFUNÇÕES E PROGRAMAS
POR PROJETOS, ATIVIDADES E OPERAÇÕES ESPECIAIS**
(Inc.II, § 2º, Art.2º)

| Código | Especificação | Operação Especial | Projetos | Atividades | T o t a l |
|-----------------------|--|-------------------|--------------|---------------|---------------|
| 05 | Defesa Nacional | 0,00 | 0,00 | 9.000,00 | 9.000,00 |
| 06 | Segurança Pública | 0,00 | 0,00 | 18.500,00 | 18.500,00 |
| 06 | 182 Defesa Civil | 0,00 | 0,00 | 18.500,00 | 18.500,00 |
| 06 | 182 0002 IMPLEMENTAÇÃO E APOIO À MANUTENÇÃO DA GESTÃO PÚBLICA | 0,00 | 0,00 | 18.500,00 | 18.500,00 |
| 06.182.0002.2014.0000 | MANUTENÇÃO DA DEFESA CIVIL | 0,00 | 0,00 | 18.500,00 | 18.500,00 |
| 08 | Assistência Social | 0,00 | 0,00 | 3.278.000,00 | 3.278.000,00 |
| 08 | 243 Assistência à Criança e ao Adolescente | 0,00 | 0,00 | 186.500,00 | 186.500,00 |
| 08 | 243 0002 IMPLEMENTAÇÃO E APOIO À MANUTENÇÃO DA GESTÃO PÚBLICA | 0,00 | 0,00 | 135.500,00 | 135.500,00 |
| 08.243.0002.2002.0000 | MANUTENÇÃO DO CONSELHO TUTELAR | 0,00 | 0,00 | 135.500,00 | 135.500,00 |
| 08 | 243 0005 IMPLEMENTAÇÃO FORTALECIMENTO DAS POLITICAS E DOS SERVIÇOS ASSISTENCIAIS | 0,00 | 0,00 | 51.000,00 | 51.000,00 |
| 08.243.0005.2001.0000 | PROGRAMAÇÃO DE ATIVIDADES COM RECURSOS DO FMAS - FUNDO MUNICIPAL CRIANÇA E ADOLESCENTE | 0,00 | 0,00 | 51.000,00 | 51.000,00 |
| 08 | 244 Assistência Comunitária | 0,00 | 0,00 | 3.091.500,00 | 3.091.500,00 |
| 08 | 244 0005 IMPLEMENTAÇÃO FORTALECIMENTO DAS POLITICAS E DOS SERVIÇOS ASSISTENCIAIS | 0,00 | 0,00 | 3.091.500,00 | 3.091.500,00 |
| 08.244.0005.2003.0000 | PROGRAMAÇÃO DE ATIVIDADES COM RECURSOS DO FMIS - FUNDO MUNICIPAL DE INVESTIMENTO | 0,00 | 0,00 | 213.000,00 | 213.000,00 |
| 08.244.0005.2036.0000 | APOIO À MANUTENÇÃO DA APAE | 0,00 | 0,00 | 15.000,00 | 15.000,00 |
| 08.244.0005.2051.0000 | MANUTENÇÃO DAS ATIVIDADES DO FEAS | 0,00 | 0,00 | 213.000,00 | 213.000,00 |
| 08.244.0005.2053.0000 | MANUTENÇÃO DAS ATIVIDADES SECRETARIA FMAS | 0,00 | 0,00 | 2.368.000,00 | 2.368.000,00 |
| 08.244.0005.2054.0000 | MANUTENÇÃO DAS ATIVIDADES PISO BÁSICO FIXO E SCFV | 0,00 | 0,00 | 113.000,00 | 113.000,00 |
| 08.244.0005.2056.0000 | MANUTENÇÃO DO PROGRAMA CRIANÇA FELIZ | 0,00 | 0,00 | 72.500,00 | 72.500,00 |
| 08.244.0005.2058.0000 | MANUTENÇÃO DAS ATIVIDADES CONSELHO MUNICIPAL FMAS | 0,00 | 0,00 | 5.000,00 | 5.000,00 |
| 08.244.0005.2066.0000 | MANUTENÇÃO DAS ATIVIDADES DA GESTÃO DESCENTRALIZADA DO SUAS | 0,00 | 0,00 | 5.500,00 | 5.500,00 |
| 08.244.0005.2067.0000 | MANUTENÇÃO DAS ATIVIDADES DO IGD - PROGRAMA AUXÍLIO BRASIL | 0,00 | 0,00 | 17.000,00 | 17.000,00 |
| 08.244.0005.2068.0000 | MANUTENÇÃO DO PROGRAMA DE ESTRUTURAÇÃO INVESTIMENTOS DO SUAS | 0,00 | 0,00 | 10.000,00 | 10.000,00 |
| 08.244.0005.2081.0000 | MANUTENÇÃO DAS ATIVIDADES DA MEDIA E ALTA COMPLEXIDADE - CREAS | 0,00 | 0,00 | 59.500,00 | 59.500,00 |
| 09 | Previdência Social | 0,00 | 0,00 | 2.969.000,00 | 2.969.000,00 |
| 09 | 272 Previdência do Regime Estatutário | 0,00 | 0,00 | 2.969.000,00 | 2.969.000,00 |
| 09 | 272 0006 IMPLEMENTAÇÃO E APOIO A MANUTENÇÃO DA PREVIDÊNCIA MUNICIPAL | 0,00 | 0,00 | 2.969.000,00 | 2.969.000,00 |
| 09.272.0006.2059.0000 | MANUTENÇÃO DAS ATIVIDADES ADMINISTRATIVA - PREVIDIB | 0,00 | 0,00 | 617.000,00 | 617.000,00 |
| 09.272.0006.2060.0000 | ENCARGOS COM APOSENTADOS E PENSIONISTAS | 0,00 | 0,00 | 2.352.000,00 | 2.352.000,00 |
| 10 | Saúde | 0,00 | 1.608.000,00 | 18.471.000,00 | 20.079.000,00 |
| 10 | 122 Administração Geral | 0,00 | 0,00 | 5.194.000,00 | 5.194.000,00 |



PREFEITURA DE DOIS IRMAOS DO BURITI

Orçamento Programa - Exercício de 2024
Anexo 07
Page 3

**PROGRAMA DE TRABALHO DO GOVERNO
DEMONSTRATIVO DE FUNÇÕES, SUBFUNÇÕES E PROGRAMAS
POR PROJETOS, ATIVIDADES E OPERAÇÕES ESPECIAIS**
(Inc.II, § 2º, Art.2º)

| Código | Especificação | Operação Especial | Projetos | Atividades | T o t a l |
|-----------------------|--|-------------------|--------------|---------------|---------------|
| 10 | Saúde | 0,00 | 1.608.000,00 | 18.471.000,00 | 20.079.000,00 |
| 10 | 122 Administração Geral | 0,00 | 0,00 | 5.194.000,00 | 5.194.000,00 |
| 10 | 122 0003 IMPLEMENTAÇÃO SAÚDE DE QUALIDADE | 0,00 | 0,00 | 5.182.000,00 | 5.182.000,00 |
| 10.122.0003.2031.0000 | MANUTENÇÃO DAS ATIVIDADES SECRETARIA MUNICIPAL DE SAÚDE | 0,00 | 0,00 | 5.182.000,00 | 5.182.000,00 |
| 10 | 122 0007 ENFRENTAMENTO DA EMERGÊNCIA COVID-19 | 0,00 | 0,00 | 12.000,00 | 12.000,00 |
| 10.122.0007.2049.0000 | AÇÕES PARA ENFRENTAMENTO AO COVID - 19 | 0,00 | 0,00 | 12.000,00 | 12.000,00 |
| 10 | 301 Atenção Básica | 0,00 | 909.000,00 | 7.787.000,00 | 8.696.000,00 |
| 10 | 301 0003 IMPLEMENTAÇÃO SAÚDE DE QUALIDADE | 0,00 | 909.000,00 | 7.787.000,00 | 8.696.000,00 |
| 10.301.0003.1002.0000 | MANUTENÇÃO DA ESTRUTURAÇÃO DOS SERVIÇOS PÚBLICO DA SAÚDE - ATENÇÃO PRIMÁRIA | 0,00 | 909.000,00 | 0,00 | 909.000,00 |
| 10.301.0003.2045.0000 | MANUTENÇÃO DAS ATIVIDADES DA ATENÇÃO PRIMÁRIA | 0,00 | 0,00 | 6.269.000,00 | 6.269.000,00 |
| 10.301.0003.2047.0000 | MANUTENÇÃO AÇÕES E SERVIÇOS DO FIS/SAÚDE | 0,00 | 0,00 | 641.000,00 | 641.000,00 |
| 10.301.0003.2069.0000 | MANUTENÇÃO DAS ATIVIDADES DOS AGENTES COMUNITÁRIOS DE SAÚDE | 0,00 | 0,00 | 877.000,00 | 877.000,00 |
| 10 | 302 Assistência Hospitalar e Ambulatorial | 0,00 | 699.000,00 | 5.038.000,00 | 5.737.000,00 |
| 10 | 302 0003 IMPLEMENTAÇÃO SAÚDE DE QUALIDADE | 0,00 | 699.000,00 | 5.038.000,00 | 5.737.000,00 |
| 10.302.0003.1003.0000 | MANUTENÇÃO DA ESTRUTURAÇÃO DOS SERVIÇOS PÚBLICO DA SAÚDE - ATENÇÃO ESPECIALIZADA | 0,00 | 699.000,00 | 0,00 | 699.000,00 |
| 10.302.0003.2046.0000 | MANUTENÇÃO DAS ATIVIDADES ATENÇÃO ESPECIALIZADA | 0,00 | 0,00 | 5.038.000,00 | 5.038.000,00 |
| 10 | 303 Suporte Profilático e Terapêutico | 0,00 | 0,00 | 135.000,00 | 135.000,00 |
| 10 | 303 0003 IMPLEMENTAÇÃO SAÚDE DE QUALIDADE | 0,00 | 0,00 | 135.000,00 | 135.000,00 |
| 10.303.0003.2013.0000 | MANUTENÇÃO DAS ATIVIDADES DA ASSISTÊNCIA FARMACEÚTICA | 0,00 | 0,00 | 135.000,00 | 135.000,00 |
| 10 | 304 Vigilância Sanitária | 0,00 | 0,00 | 22.000,00 | 22.000,00 |
| 10 | 304 0003 IMPLEMENTAÇÃO SAÚDE DE QUALIDADE | 0,00 | 0,00 | 22.000,00 | 22.000,00 |
| 10.304.0003.2048.0000 | MANUTENÇÃO DAS ATIVIDADES DA VIGILÂNCIA EM SAÚDE - SANITÁRIA | 0,00 | 0,00 | 22.000,00 | 22.000,00 |
| 10 | 305 Vigilância Epidemiológica | 0,00 | 0,00 | 295.000,00 | 295.000,00 |
| 10 | 305 0003 IMPLEMENTAÇÃO SAÚDE DE QUALIDADE | 0,00 | 0,00 | 295.000,00 | 295.000,00 |
| 10.305.0003.2050.0000 | MANUTENÇÃO DAS ATIVIDADES DA VIGILÂNCIA EM SAÚDE - EPIDEMIOLÓGICA | 0,00 | 0,00 | 135.000,00 | 135.000,00 |
| 10.305.0003.2070.0000 | MANUTENÇÃO DAS ATIVIDADES DOS AGENTES DE COMBATE ÀS ENDEMIAS | 0,00 | 0,00 | 160.000,00 | 160.000,00 |
| 12 | Educação | 0,00 | 0,00 | 29.292.000,00 | 29.292.000,00 |
| 12 | 122 Administração Geral | 0,00 | 0,00 | 4.340.000,00 | 4.340.000,00 |
| 12 | 122 0004 IMPLEMENTAÇÃO EDUCAÇÃO DE QUALIDADE | 0,00 | 0,00 | 4.340.000,00 | 4.340.000,00 |
| 12.122.0004.2032.0000 | MANUTENÇÃO DA SECRETARIA MUNICIPAL DE EDUCAÇÃO | 0,00 | 0,00 | 4.340.000,00 | 4.340.000,00 |
| 12 | 242 Assistência ao Portador de Deficiência | 0,00 | 0,00 | 105.000,00 | 105.000,00 |
| 12 | 242 0004 IMPLEMENTAÇÃO EDUCAÇÃO DE QUALIDADE | 0,00 | 0,00 | 105.000,00 | 105.000,00 |
| 12.242.0004.2037.0000 | APOIO À MANUTENÇÃO DA APAE | 0,00 | 0,00 | 105.000,00 | 105.000,00 |



PREFEITURA DE DOIS IRMAOS DO BURITI

Orçamento Programa - Exercício de 2024
Anexo 07
Page 4

**PROGRAMA DE TRABALHO DO GOVERNO
DEMONSTRATIVO DE FUNÇÕES, SUBFUNÇÕES E PROGRAMAS
POR PROJETOS, ATIVIDADES E OPERAÇÕES ESPECIAIS
(Inc.II, § 2º, Art.2º)**

| Código | Especificação | Operação Especial | Projetos | Atividades | T o t a l |
|-----------------------|---|-------------------|----------|---------------|---------------|
| 12 | Educação | 0,00 | 0,00 | 29.292.000,00 | 29.292.000,00 |
| 12 | 242 Assistência ao Portador de Deficiência | 0,00 | 0,00 | 105.000,00 | 105.000,00 |
| 12 | 306 Alimentação e Nutrição | 0,00 | 0,00 | 918.000,00 | 918.000,00 |
| 12 | 306 0004 IMPLEMENTAÇÃO EDUCAÇÃO DE QUALIDADE | 0,00 | 0,00 | 918.000,00 | 918.000,00 |
| 12.306.0004.2005.0000 | MANUTENÇÃO DA ALIMENTAÇÃO ESCOLAR | 0,00 | 0,00 | 918.000,00 | 918.000,00 |
| 12 | 361 Ensino Fundamental | 0,00 | 0,00 | 16.070.000,00 | 16.070.000,00 |
| 12 | 361 0004 IMPLEMENTAÇÃO EDUCAÇÃO DE QUALIDADE | 0,00 | 0,00 | 16.070.000,00 | 16.070.000,00 |
| 12.361.0004.2006.0000 | MANUTENÇÃO DO ENSINO FUNDAMENTAL COM RECURSOS DO FUNDEB - 70% | 0,00 | 0,00 | 9.934.000,00 | 9.934.000,00 |
| 12.361.0004.2007.0000 | MANUTENÇÃO DO TRANSPORTE ESCOLAR | 0,00 | 0,00 | 2.918.000,00 | 2.918.000,00 |
| 12.361.0004.2041.0000 | MANUTENCAO DO ENSINO FUNDAMENTAL | 0,00 | 0,00 | 1.696.000,00 | 1.696.000,00 |
| 12.361.0004.2043.0000 | MANUTENÇÃO DO ENSINO FUNDAMENTAL COM RECURSOS DO FUNDEB - 30% | 0,00 | 0,00 | 502.000,00 | 502.000,00 |
| 12.361.0004.2072.0000 | KITS, UNIFORMES E DEMAIS ITENS ESCOLARES PARA DISTRIBUIÇÃO AOS ALUNOS DA REDE MUNICIPAL DE ENSINO | 0,00 | 0,00 | 10.000,00 | 10.000,00 |
| 12.361.0004.2076.0000 | CONSTRUÇÃO, REFORMA E/OU MANUTENÇÃO DE UNIDADES ESCOLARES | 0,00 | 0,00 | 1.010.000,00 | 1.010.000,00 |
| 12 | 364 Ensino Superior | 0,00 | 0,00 | 1.000,00 | 1.000,00 |
| 12 | 364 0004 IMPLEMENTAÇÃO EDUCAÇÃO DE QUALIDADE | 0,00 | 0,00 | 1.000,00 | 1.000,00 |
| 12.364.0004.2008.0000 | APOIO AO ENSINO SUPERIOR | 0,00 | 0,00 | 1.000,00 | 1.000,00 |
| 12 | 365 Educação Infantil | 0,00 | 0,00 | 7.546.500,00 | 7.546.500,00 |
| 12 | 365 0004 IMPLEMENTAÇÃO EDUCAÇÃO DE QUALIDADE | 0,00 | 0,00 | 7.546.500,00 | 7.546.500,00 |
| 12.365.0004.2009.0000 | MANUTENÇÃO DA EDUCAÇÃO INFANTIL COM RECURSOS DO FUNDEB - 70% | 0,00 | 0,00 | 3.006.000,00 | 3.006.000,00 |
| 12.365.0004.2010.0000 | MANUTENÇÃO DA EDUCAÇÃO INFANTIL | 0,00 | 0,00 | 737.000,00 | 737.000,00 |
| 12.365.0004.2044.0000 | MANUTENÇÃO DA EDUCAÇÃO INFANTIL COM RECURSOS DO FUNDEB - 30% | 0,00 | 0,00 | 3.683.500,00 | 3.683.500,00 |
| 12.365.0004.2072.0000 | KITS, UNIFORMES E DEMAIS ITENS ESCOLARES PARA DISTRIBUIÇÃO AOS ALUNOS DA REDE MUNICIPAL DE ENSINO | 0,00 | 0,00 | 10.000,00 | 10.000,00 |
| 12.365.0004.2077.0000 | CONSTRUÇÃO, REFORMA E/OU MANUTENÇÃO DE UNIDADES DE EDUCAÇÃO INFANTIL | 0,00 | 0,00 | 110.000,00 | 110.000,00 |
| 12 | 366 Educação de Jovens e Adultos | 0,00 | 0,00 | 262.500,00 | 262.500,00 |
| 12 | 366 0004 IMPLEMENTAÇÃO EDUCAÇÃO DE QUALIDADE | 0,00 | 0,00 | 262.500,00 | 262.500,00 |
| 12.366.0004.2011.0000 | MANUTENÇÃO DA EDUCAÇÃO DE JOVENS E ADULTOS | 0,00 | 0,00 | 7.000,00 | 7.000,00 |
| 12.366.0004.2064.0000 | MANUTENÇÃO DA EDUCAÇÃO DE JOVENS E ADULTOS - EJA 70% | 0,00 | 0,00 | 252.500,00 | 252.500,00 |
| 12.366.0004.2065.0000 | MANUTENÇÃO DA EDUCAÇÃO DE JOVENS E ADULTOS - EJA 30% | 0,00 | 0,00 | 3.000,00 | 3.000,00 |
| 12 | 367 Educação Especial | 0,00 | 0,00 | 49.000,00 | 49.000,00 |
| 12 | 367 0004 IMPLEMENTAÇÃO EDUCAÇÃO DE QUALIDADE | 0,00 | 0,00 | 49.000,00 | 49.000,00 |
| 12.367.0004.2012.0000 | MANUTENÇÃO DA EDUCAÇÃO ESPECIAL | 0,00 | 0,00 | 43.000,00 | 43.000,00 |
| 12.367.0004.2038.0000 | AEE - ATENDIMENTO EDUCACIONAL ESPECIAL 70 % | 0,00 | 0,00 | 3.500,00 | 3.500,00 |
| 12.367.0004.2039.0000 | AAE - ATENDIMENTO EDUCACIONAL ESPECIAL 30% | 0,00 | 0,00 | 2.500,00 | 2.500,00 |
| 13 | Cultura | 0,00 | 0,00 | 36.000,00 | 36.000,00 |
| 13 | 392 Difusão Cultural | 0,00 | 0,00 | 36.000,00 | 36.000,00 |



PREFEITURA DE DOIS IRMAOS DO BURITI

Orçamento Programa - Exercício de 2024
Anexo 07
Page 5

**PROGRAMA DE TRABALHO DO GOVERNO
DEMONSTRATIVO DE FUNÇÕES, SUBFUNÇÕES E PROGRAMAS
POR PROJETOS, ATIVIDADES E OPERAÇÕES ESPECIAIS**
(Inc.II, § 2º, Art.2º)

| Código | Especificação | Operação Especial | Projetos | Atividades | T o t a l |
|-----------------------|---|-------------------|----------|--------------|--------------|
| 13 | Cultura | 0,00 | 0,00 | 36.000,00 | 36.000,00 |
| 13 | 392 Difusão Cultural | 0,00 | 0,00 | 36.000,00 | 36.000,00 |
| 13 | 392 0002 IMPLEMENTAÇÃO E APOIO À MANUTENÇÃO DA GESTÃO PÚBLICA | 0,00 | 0,00 | 36.000,00 | 36.000,00 |
| 13.392.0002.2034.0000 | MANUTENÇÃO DAS ATIVIDADES CULTURAIS | 0,00 | 0,00 | 8.000,00 | 8.000,00 |
| 13.392.0002.2062.0000 | INCENTIVO A CULTURA LOCAL E REGIONAL | 0,00 | 0,00 | 20.000,00 | 20.000,00 |
| 13.392.0002.2085.0000 | ORGANIZAÇÃO, PRODUÇÃO, PROMOÇÃO E APOIO DE EVENTOS CULTURAIS E FESTIVOS DO MUNICÍPIO | 0,00 | 0,00 | 8.000,00 | 8.000,00 |
| 14 | Direitos da Cidadania | 0,00 | 0,00 | 1.432.000,00 | 1.432.000,00 |
| 14 | 423 Assistência aos Povos Indigenas | 0,00 | 0,00 | 1.432.000,00 | 1.432.000,00 |
| 14 | 423 0002 IMPLEMENTAÇÃO E APOIO À MANUTENÇÃO DA GESTÃO PÚBLICA | 0,00 | 0,00 | 1.432.000,00 | 1.432.000,00 |
| 14.423.0002.2004.0000 | MANUTENÇÃO DA ASSISTENCIA ÀS COMUNIDADES INDIGENAS | 0,00 | 0,00 | 1.432.000,00 | 1.432.000,00 |
| 15 | Urbanismo | 0,00 | 0,00 | 5.623.000,00 | 5.623.000,00 |
| 15 | 451 Infra-Estrutura Urbana | 0,00 | 0,00 | 23.000,00 | 23.000,00 |
| 15 | 451 0002 IMPLEMENTAÇÃO E APOIO À MANUTENÇÃO DA GESTÃO PÚBLICA | 0,00 | 0,00 | 23.000,00 | 23.000,00 |
| 15.451.0002.2078.0000 | MANUTENÇÃO DO CEMITÉRIO MUNICIPAL | 0,00 | 0,00 | 23.000,00 | 23.000,00 |
| 15 | 452 Serviços Urbanos | 0,00 | 0,00 | 5.600.000,00 | 5.600.000,00 |
| 15 | 452 0002 IMPLEMENTAÇÃO E APOIO À MANUTENÇÃO DA GESTÃO PÚBLICA | 0,00 | 0,00 | 5.600.000,00 | 5.600.000,00 |
| 15.452.0002.2015.0000 | MANUTENÇÃO DOS SERVIÇOS URBANOS | 0,00 | 0,00 | 1.352.000,00 | 1.352.000,00 |
| 15.452.0002.2074.0000 | OBRAS E/OU MANUTENÇÃO DE PAVIMENTAÇÃO ASFÁLTICA, DRENAGEM, MEIO FIO, CALÇADAS, GALERIAS DE ÁGUAS PLUVIAIS E BUEIROS | 0,00 | 0,00 | 4.248.000,00 | 4.248.000,00 |
| 16 | Habitação | 0,00 | 0,00 | 1.671.000,00 | 1.671.000,00 |
| 16 | 122 Administração Geral | 0,00 | 0,00 | 7.000,00 | 7.000,00 |
| 16 | 122 0002 IMPLEMENTAÇÃO E APOIO À MANUTENÇÃO DA GESTÃO PÚBLICA | 0,00 | 0,00 | 7.000,00 | 7.000,00 |
| 16.122.0002.2084.0000 | MANUTENÇÃO DO CONSELHO MUNICIPAL DE HABITAÇÃO E INTERESSE SOCIAL | 0,00 | 0,00 | 7.000,00 | 7.000,00 |
| 16 | 482 Habitação Urbana | 0,00 | 0,00 | 1.664.000,00 | 1.664.000,00 |
| 16 | 482 0002 IMPLEMENTAÇÃO E APOIO À MANUTENÇÃO DA GESTÃO PÚBLICA | 0,00 | 0,00 | 1.664.000,00 | 1.664.000,00 |
| 16.482.0002.2075.0000 | CONSTRUÇÃO DE MORADIAS POPULARES E/OU CONJUNTOS HABITACIONAIS | 0,00 | 0,00 | 1.651.000,00 | 1.651.000,00 |
| 16.482.0002.2082.0000 | CONSTRUÇÃO DE MORADIAS EM CONJUNTO HABITACIONAL - COHAB | 0,00 | 0,00 | 6.000,00 | 6.000,00 |
| 16.482.0002.2083.0000 | CONSTRUÇÃO DE MORADIAS EM TERRENOS PARTICULARES OU DO PODER PÚBLICO MUNICIPAL, PARA MUNICÍPIOS EM RISCO SOCIAL | 0,00 | 0,00 | 7.000,00 | 7.000,00 |



PREFEITURA DE DOIS IRMAOS DO BURITI

Orçamento Programa - Exercício de 2024
Anexo 07
Page 6

**PROGRAMA DE TRABALHO DO GOVERNO
DEMONSTRATIVO DE FUNÇÕES, SUBFUNÇÕES E PROGRAMAS
POR PROJETOS, ATIVIDADES E OPERAÇÕES ESPECIAIS**
(Inc.II, § 2º, Art.2º)

| Código | Especificação | Operação Especial | Projetos | Atividades | T o t a l |
|-----------------------|---|-------------------|--------------|--------------|--------------|
| 17 | Saneamento | 0,00 | 0,00 | 417.000,00 | 417.000,00 |
| 17 | 512 Saneamento Básico Urbano | 0,00 | 0,00 | 417.000,00 | 417.000,00 |
| 17 | 512 0002 IMPLEMENTAÇÃO E APOIO À MANUTENÇÃO DA GESTÃO PÚBLICA | 0,00 | 0,00 | 417.000,00 | 417.000,00 |
| 17.512.0002.2018.0000 | MANUTENÇÃO DA GESTÃO MUNICIPAL DE SANEAMENTO BÁSICO | 0,00 | 0,00 | 417.000,00 | 417.000,00 |
| 18 | Gestão Ambiental | 0,00 | 0,00 | 162.000,00 | 162.000,00 |
| 18 | 542 Controle Ambiental | 0,00 | 0,00 | 162.000,00 | 162.000,00 |
| 18 | 542 0002 IMPLEMENTAÇÃO E APOIO À MANUTENÇÃO DA GESTÃO PÚBLICA | 0,00 | 0,00 | 162.000,00 | 162.000,00 |
| 18.542.0002.2019.0000 | MANUTENÇÃO DO CONTROLE E GESTÃO AMBIENTAL | 0,00 | 0,00 | 162.000,00 | 162.000,00 |
| 20 | Agricultura | 0,00 | 1.083.000,00 | 2.499.500,00 | 3.582.500,00 |
| 20 | 605 Abastecimento | 0,00 | 181.000,00 | 0,00 | 181.000,00 |
| 20 | 605 0002 IMPLEMENTAÇÃO E APOIO À MANUTENÇÃO DA GESTÃO PÚBLICA | 0,00 | 181.000,00 | 0,00 | 181.000,00 |
| 20.605.0002.1000.0000 | CRIAÇÃO DO CENTRO DE ABASTECIMENTO E COMERCIALIZAÇÃO | 0,00 | 181.000,00 | 0,00 | 181.000,00 |
| 20 | 606 Extensão Rural | 0,00 | 902.000,00 | 2.499.500,00 | 3.401.500,00 |
| 20 | 606 0002 IMPLEMENTAÇÃO E APOIO À MANUTENÇÃO DA GESTÃO PÚBLICA | 0,00 | 902.000,00 | 2.499.500,00 | 3.401.500,00 |
| 20.606.0002.1000.0000 | CRIAÇÃO DO CENTRO DE ABASTECIMENTO E COMERCIALIZAÇÃO | 0,00 | 902.000,00 | 0,00 | 902.000,00 |
| 20.606.0002.2000.0000 | MANUTENÇÃO DAS ATIVIDADES DE APOIO À AGROPECUARIA | 0,00 | 0,00 | 2.495.000,00 | 2.495.000,00 |
| 20.606.0002.2035.0000 | MANUTENÇÃO DA DEFESA SANITÁRIA NA AGROPECUARIA | 0,00 | 0,00 | 4.500,00 | 4.500,00 |
| 23 | Comércio e Serviços | 0,00 | 0,00 | 29.000,00 | 29.000,00 |
| 23 | 695 Turismo | 0,00 | 0,00 | 29.000,00 | 29.000,00 |
| 23 | 695 0002 IMPLEMENTAÇÃO E APOIO À MANUTENÇÃO DA GESTÃO PÚBLICA | 0,00 | 0,00 | 29.000,00 | 29.000,00 |
| 23.695.0002.2080.0000 | DESENVOLVIMENTO DO TURISMO LOCAL E REGIONAL | 0,00 | 0,00 | 29.000,00 | 29.000,00 |
| 25 | Energia | 0,00 | 0,00 | 3.605.000,00 | 3.605.000,00 |
| 25 | 752 Energia Elétrica | 0,00 | 0,00 | 3.605.000,00 | 3.605.000,00 |
| 25 | 752 0002 IMPLEMENTAÇÃO E APOIO À MANUTENÇÃO DA GESTÃO PÚBLICA | 0,00 | 0,00 | 3.605.000,00 | 3.605.000,00 |
| 25.752.0002.2016.0000 | MANUTENÇÃO DA ILUMINAÇÃO PÚBLICA | 0,00 | 0,00 | 1.050.000,00 | 1.050.000,00 |
| 25.752.0002.2063.0000 | IMPLANTAÇÃO E/OU OPERACIONALIZAÇÃO DA USINA FOTOVOLTAICA | 0,00 | 0,00 | 2.555.000,00 | 2.555.000,00 |
| 26 | Transporte | 0,00 | 0,00 | 1.896.000,00 | 1.896.000,00 |
| 26 | 782 Transporte Rodoviário | 0,00 | 0,00 | 1.896.000,00 | 1.896.000,00 |



PREFEITURA DE DOIS IRMAOS DO BURITI

Orçamento Programa - Exercício de 2024
Anexo 07
Page 7

**PROGRAMA DE TRABALHO DO GOVERNO
DEMONSTRATIVO DE FUNÇÕES, SUBFUNÇÕES E PROGRAMAS
POR PROJETOS, ATIVIDADES E OPERAÇÕES ESPECIAIS**
(Inc.II, § 2º, Art.2º)

| Código | Especificação | Operação Especial | Projetos | Atividades | T o t a l |
|-----------------------|---|---------------------|---------------------|----------------------|-----------------------|
| 26 | Transporte | 0,00 | 0,00 | 1.896.000,00 | 1.896.000,00 |
| 26 | 782 Transporte Rodoviário | 0,00 | 0,00 | 1.896.000,00 | 1.896.000,00 |
| 26 | 782 0002 IMPLEMENTAÇÃO E APOIO À MANUTENÇÃO DA GESTÃO PÚBLICA | 0,00 | 0,00 | 1.896.000,00 | 1.896.000,00 |
| 26.782.0002.2073.0000 | MANUTENÇÃO E/OU CONSTRUÇÃO DE PONTES, ATERROS, ESTRADAS, ADUELAS E CASCALHAMENTO DE VIAS VICINAIS | 0,00 | 0,00 | 1.896.000,00 | 1.896.000,00 |
| 27 | Desporto e Lazer | 0,00 | 0,00 | 193.000,00 | 193.000,00 |
| 27 | 812 Desporto Comunitário | 0,00 | 0,00 | 193.000,00 | 193.000,00 |
| 27 | 812 0002 IMPLEMENTAÇÃO E APOIO À MANUTENÇÃO DA GESTÃO PÚBLICA | 0,00 | 0,00 | 193.000,00 | 193.000,00 |
| 27.812.0002.2086.0000 | MANUTENÇÃO DO DEPARTAMENTO DE ESPORTE E DAS ATIVIDADES ESPORTIVAS | 0,00 | 0,00 | 193.000,00 | 193.000,00 |
| 28 | Encargos Especiais | 0,00 | 0,00 | 2.583.500,00 | 2.583.500,00 |
| 28 | 843 Serviço da Dívida Interna | 0,00 | 0,00 | 10.000,00 | 10.000,00 |
| 28 | 843 0000 GESTÃO DOS ENCARGOS ESPECIAIS DO MUNICIPIO | 0,00 | 0,00 | 10.000,00 | 10.000,00 |
| 28.843.0000.2033.0000 | GESTÃO DA DÍVIDA INTERNA | 0,00 | 0,00 | 10.000,00 | 10.000,00 |
| 28 | 846 Outros Encargos Especiais | 0,00 | 0,00 | 2.573.500,00 | 2.573.500,00 |
| 28 | 846 0000 GESTÃO DOS ENCARGOS ESPECIAIS DO MUNICIPIO | 0,00 | 0,00 | 2.573.500,00 | 2.573.500,00 |
| 28.846.0000.2033.0000 | GESTÃO DA DÍVIDA INTERNA | 0,00 | 0,00 | 2.573.500,00 | 2.573.500,00 |
| 99 | Reserva de Contingência | 5.985.500,00 | 0,00 | 0,00 | 5.985.500,00 |
| 99 | 997 Reserva do RPPS | 5.449.000,00 | 0,00 | 0,00 | 5.449.000,00 |
| 99 | 997 9999 RESERVA DE CONTINGÊNCIA | 5.449.000,00 | 0,00 | 0,00 | 5.449.000,00 |
| 99.997.9999.9999.0000 | RESERVA DE CONTINGÊNCIA | 5.449.000,00 | 0,00 | 0,00 | 5.449.000,00 |
| 99 | 999 Reserva de Contingência | 536.500,00 | 0,00 | 0,00 | 536.500,00 |
| 99 | 999 9999 RESERVA DE CONTINGÊNCIA | 536.500,00 | 0,00 | 0,00 | 536.500,00 |
| 99.999.9999.9999.0000 | RESERVA DE CONTINGÊNCIA | 536.500,00 | 0,00 | 0,00 | 536.500,00 |
| TOTAL | | 5.985.500,00 | 2.691.000,00 | 92.323.500,00 | 101.000.000,00 |

WLADEMIR DE SOUZA VOLK
PREFEITO MUNICIPAL
836.177.101-82

ADRIANO GOMES
SECRETÁRIO M. DE FINANÇAS
019.587.911-21



PREFEITURA DE DOIS IRMÃOS DO BURITI



ESTADO DE MATO GROSSO DO SUL

13. Anexo 8 – Demonstrativo de Despesas por funções, programas e subprogramas, conforme o vínculo com os recursos (Lei nº 4.320/64, art. 2º, §2º, inc. II, Portaria SOF nº 8, de 04/02/1985 - Adendo VII e alterações);



PREFEITURA DE DOIS IRMAOS DO BURITI

Orçamento Programa - Exercício de 2024
Anexo 08
Page 1

**DESPESA POR FUNÇÃO, SUBFUNÇÃO E PROGRAMAS
CONFORME O VÍNCULO COM OS RECURSOS**
(Inc.II, § 2º, Art.2º)

| Código | Especificação | Ordinário | Vinculado | Adm. Indireta | Total |
|-------------|---|---------------|---------------|---------------|---------------|
| 01 | Legislativa | 3.450.000,00 | | | 3.450.000,00 |
| 01 031 | Ação Legislativa | 3.450.000,00 | | | 3.450.000,00 |
| 01 031 0001 | AÇÃO LEGISLATIVA | 3.450.000,00 | | | 3.450.000,00 |
| 02 | Judiciária | 125.000,00 | | | 125.000,00 |
| 02 061 | Ação Judiciária | 125.000,00 | | | 125.000,00 |
| 02 061 0000 | GESTÃO DOS ENCARGOS ESPECIAIS DO MUNICIPIO | 125.000,00 | | | 125.000,00 |
| 04 | Administração | 13.639.000,00 | 925.000,00 | | 14.564.000,00 |
| 04 122 | Administração Geral | 13.274.000,00 | 925.000,00 | | 14.199.000,00 |
| 04 122 0002 | IMPLEMENTAÇÃO E APOIO À MANUTENÇÃO DA GESTÃO PÚBLICA | 13.274.000,00 | 925.000,00 | | 14.199.000,00 |
| 04 124 | Controle Interno | 210.000,00 | | | 210.000,00 |
| 04 124 0002 | IMPLEMENTAÇÃO E APOIO À MANUTENÇÃO DA GESTÃO PÚBLICA | 210.000,00 | | | 210.000,00 |
| 04 695 | Turismo | 155.000,00 | | | 155.000,00 |
| 04 695 0002 | IMPLEMENTAÇÃO E APOIO À MANUTENÇÃO DA GESTÃO PÚBLICA | 155.000,00 | | | 155.000,00 |
| 05 | Defesa Nacional | 9.000,00 | | | 9.000,00 |
| 05 153 | Defesa Terrestre | 9.000,00 | | | 9.000,00 |
| 05 153 0002 | IMPLEMENTAÇÃO E APOIO À MANUTENÇÃO DA GESTÃO PÚBLICA | 9.000,00 | | | 9.000,00 |
| 06 | Segurança Pública | 18.500,00 | | | 18.500,00 |
| 06 182 | Defesa Civil | 18.500,00 | | | 18.500,00 |
| 06 182 0002 | IMPLEMENTAÇÃO E APOIO À MANUTENÇÃO DA GESTÃO PÚBLICA | 18.500,00 | | | 18.500,00 |
| 08 | Assistência Social | 2.479.500,00 | 798.500,00 | | 3.278.000,00 |
| 08 243 | Assistência à Criança e ao Adolescente | 135.500,00 | 51.000,00 | | 186.500,00 |
| 08 243 0002 | IMPLEMENTAÇÃO E APOIO À MANUTENÇÃO DA GESTÃO PÚBLICA | 135.500,00 | | | 135.500,00 |
| 08 243 0005 | IMPLEMENTAÇÃO FORTALECIMENTO DAS POLITICAS E DOS SERVIÇOS ASSISTENCIAIS | | 51.000,00 | | 51.000,00 |
| 08 244 | Assistência Comunitária | 2.344.000,00 | 747.500,00 | | 3.091.500,00 |
| 08 244 0005 | IMPLEMENTAÇÃO FORTALECIMENTO DAS POLITICAS E DOS SERVIÇOS ASSISTENCIAIS | 2.344.000,00 | 747.500,00 | | 3.091.500,00 |
| 09 | Previdência Social | | 2.969.000,00 | | 2.969.000,00 |
| 09 272 | Previdência do Regime Estatutário | | 2.969.000,00 | | 2.969.000,00 |
| 09 272 0006 | IMPLEMENTAÇÃO E APOIO A MANUTENÇÃO DA PREVIDÊNCIA MUNICIPAL | | 2.969.000,00 | | 2.969.000,00 |
| 10 | Saúde | | 20.079.000,00 | | 20.079.000,00 |
| 10 122 | Administração Geral | | 5.194.000,00 | | 5.194.000,00 |
| 10 122 0003 | IMPLEMENTAÇÃO SAÚDE DE QUALIDADE | | 5.182.000,00 | | 5.182.000,00 |
| 10 122 0007 | ENFRENTAMENTO DA EMERGÊNCIA COVID-19 | | 12.000,00 | | 12.000,00 |
| 10 301 | Atenção Básica | | 8.696.000,00 | | 8.696.000,00 |
| 10 301 0003 | IMPLEMENTAÇÃO SAÚDE DE QUALIDADE | | 8.696.000,00 | | 8.696.000,00 |



PREFEITURA DE DOIS IRMAOS DO BURITI

Orçamento Programa - Exercício de 2024
Anexo 08
Page 2

**DESPESA POR FUNÇÃO, SUBFUNÇÃO E PROGRAMAS
CONFORME O VÍNCULO COM OS RECURSOS**
(Inc.II, § 2º, Art.2º)

| Código | Especificação | Ordinário | Vinculado | Adm. Indireta | Total |
|-------------|--|---------------------|----------------------|---------------|----------------------|
| 10 302 | Assistência Hospitalar e Ambulatorial | | 5.737.000,00 | | 5.737.000,00 |
| 10 302 0003 | IMPLEMENTAÇÃO SAÚDE DE QUALIDADE | | 5.737.000,00 | | 5.737.000,00 |
| 10 303 | Suporte Profilático e Terapêutico | | 135.000,00 | | 135.000,00 |
| 10 303 0003 | IMPLEMENTAÇÃO SAÚDE DE QUALIDADE | | 135.000,00 | | 135.000,00 |
| 10 304 | Vigilância Sanitária | | 22.000,00 | | 22.000,00 |
| 10 304 0003 | IMPLEMENTAÇÃO SAÚDE DE QUALIDADE | | 22.000,00 | | 22.000,00 |
| 10 305 | Vigilância Epidemiológica | | 295.000,00 | | 295.000,00 |
| 10 305 0003 | IMPLEMENTAÇÃO SAÚDE DE QUALIDADE | | 295.000,00 | | 295.000,00 |
| 12 | Educação | 621.000,00 | 28.671.000,00 | | 29.292.000,00 |
| 12 122 | Administração Geral | | 4.340.000,00 | | 4.340.000,00 |
| 12 122 0004 | IMPLEMENTAÇÃO EDUCAÇÃO DE QUALIDADE | | 4.340.000,00 | | 4.340.000,00 |
| 12 242 | Assistência ao Portador de Deficiência | | 105.000,00 | | 105.000,00 |
| 12 242 0004 | IMPLEMENTAÇÃO EDUCAÇÃO DE QUALIDADE | | 105.000,00 | | 105.000,00 |
| 12 306 | Alimentação e Nutrição | 600.000,00 | 318.000,00 | | 918.000,00 |
| 12 306 0004 | IMPLEMENTAÇÃO EDUCAÇÃO DE QUALIDADE | 600.000,00 | 318.000,00 | | 918.000,00 |
| 12 361 | Ensino Fundamental | 10.000,00 | 16.060.000,00 | | 16.070.000,00 |
| 12 361 0004 | IMPLEMENTAÇÃO EDUCAÇÃO DE QUALIDADE | 10.000,00 | 16.060.000,00 | | 16.070.000,00 |
| 12 364 | Ensino Superior | 1.000,00 | | | 1.000,00 |
| 12 364 0004 | IMPLEMENTAÇÃO EDUCAÇÃO DE QUALIDADE | 1.000,00 | | | 1.000,00 |
| 12 365 | Educação Infantil | 10.000,00 | 7.536.500,00 | | 7.546.500,00 |
| 12 365 0004 | IMPLEMENTAÇÃO EDUCAÇÃO DE QUALIDADE | 10.000,00 | 7.536.500,00 | | 7.546.500,00 |
| 12 366 | Educação de Jovens e Adultos | | 262.500,00 | | 262.500,00 |
| 12 366 0004 | IMPLEMENTAÇÃO EDUCAÇÃO DE QUALIDADE | | 262.500,00 | | 262.500,00 |
| 12 367 | Educação Especial | | 49.000,00 | | 49.000,00 |
| 12 367 0004 | IMPLEMENTAÇÃO EDUCAÇÃO DE QUALIDADE | | 49.000,00 | | 49.000,00 |
| 13 | Cultura | 16.000,00 | 20.000,00 | | 36.000,00 |
| 13 392 | Difusão Cultural | 16.000,00 | 20.000,00 | | 36.000,00 |
| 13 392 0002 | IMPLEMENTAÇÃO E APOIO À MANUTENÇÃO DA GESTÃO PÚBLICA | 16.000,00 | 20.000,00 | | 36.000,00 |
| 14 | Direitos da Cidadania | 1.102.000,00 | 330.000,00 | | 1.432.000,00 |
| 14 423 | Assistência aos Povos Indígenas | 1.102.000,00 | 330.000,00 | | 1.432.000,00 |
| 14 423 0002 | IMPLEMENTAÇÃO E APOIO À MANUTENÇÃO DA GESTÃO PÚBLICA | 1.102.000,00 | 330.000,00 | | 1.432.000,00 |
| 15 | Urbanismo | 770.000,00 | 4.853.000,00 | | 5.623.000,00 |
| 15 451 | Infra-Estrutura Urbana | 23.000,00 | | | 23.000,00 |
| 15 451 0002 | IMPLEMENTAÇÃO E APOIO À MANUTENÇÃO DA GESTÃO PÚBLICA | 23.000,00 | | | 23.000,00 |
| 15 452 | Serviços Urbanos | 747.000,00 | 4.853.000,00 | | 5.600.000,00 |
| 15 452 0002 | IMPLEMENTAÇÃO E APOIO À MANUTENÇÃO DA GESTÃO PÚBLICA | 747.000,00 | 4.853.000,00 | | 5.600.000,00 |
| 16 | Habitação | 11.000,00 | 1.660.000,00 | | 1.671.000,00 |
| 16 122 | Administração Geral | 7.000,00 | | | 7.000,00 |
| 16 122 0002 | IMPLEMENTAÇÃO E APOIO À MANUTENÇÃO DA | 7.000,00 | | | 7.000,00 |



PREFEITURA DE DOIS IRMAOS DO BURITI

Orçamento Programa - Exercício de 2024
Anexo 08
Page 3

**DESPESA POR FUNÇÃO, SUBFUNÇÃO E PROGRAMAS
CONFORME O VÍNCULO COM OS RECURSOS**

(Inc.II, § 2º, Art.2º)

| Código | Especificação | Ordinário | Vinculado | Adm. Indireta | Total |
|-----------------------|--|---------------------|---------------------|---------------|---------------------|
| GESTÃO PÚBLICA | | | | | |
| 16 482 | Habitação Urbana | 4.000,00 | 1.660.000,00 | | 1.664.000,00 |
| 16 482 0002 | IMPLEMENTAÇÃO E APOIO À MANUTENÇÃO DA GESTÃO PÚBLICA | 4.000,00 | 1.660.000,00 | | 1.664.000,00 |
| 17 | Saneamento | 397.000,00 | 20.000,00 | | 417.000,00 |
| 17 512 | Saneamento Básico Urbano | 397.000,00 | 20.000,00 | | 417.000,00 |
| 17 512 0002 | IMPLEMENTAÇÃO E APOIO À MANUTENÇÃO DA GESTÃO PÚBLICA | 397.000,00 | 20.000,00 | | 417.000,00 |
| 18 | Gestão Ambiental | 144.000,00 | 18.000,00 | | 162.000,00 |
| 18 542 | Controle Ambiental | 144.000,00 | 18.000,00 | | 162.000,00 |
| 18 542 0002 | IMPLEMENTAÇÃO E APOIO À MANUTENÇÃO DA GESTÃO PÚBLICA | 144.000,00 | 18.000,00 | | 162.000,00 |
| 20 | Agricultura | 389.500,00 | 3.193.000,00 | | 3.582.500,00 |
| 20 605 | Abastecimento | 180.000,00 | 1.000,00 | | 181.000,00 |
| 20 605 0002 | IMPLEMENTAÇÃO E APOIO À MANUTENÇÃO DA GESTÃO PÚBLICA | 180.000,00 | 1.000,00 | | 181.000,00 |
| 20 606 | Extensão Rural | 209.500,00 | 3.192.000,00 | | 3.401.500,00 |
| 20 606 0002 | IMPLEMENTAÇÃO E APOIO À MANUTENÇÃO DA GESTÃO PÚBLICA | 209.500,00 | 3.192.000,00 | | 3.401.500,00 |
| 23 | Comércio e Serviços | 9.000,00 | 20.000,00 | | 29.000,00 |
| 23 695 | Turismo | 9.000,00 | 20.000,00 | | 29.000,00 |
| 23 695 0002 | IMPLEMENTAÇÃO E APOIO À MANUTENÇÃO DA GESTÃO PÚBLICA | 9.000,00 | 20.000,00 | | 29.000,00 |
| 25 | Energia | 55.000,00 | 3.550.000,00 | | 3.605.000,00 |
| 25 752 | Energia Elétrica | 55.000,00 | 3.550.000,00 | | 3.605.000,00 |
| 25 752 0002 | IMPLEMENTAÇÃO E APOIO À MANUTENÇÃO DA GESTÃO PÚBLICA | 55.000,00 | 3.550.000,00 | | 3.605.000,00 |
| 26 | Transporte | | 1.896.000,00 | | 1.896.000,00 |
| 26 782 | Transporte Rodoviário | | 1.896.000,00 | | 1.896.000,00 |
| 26 782 0002 | IMPLEMENTAÇÃO E APOIO À MANUTENÇÃO DA GESTÃO PÚBLICA | | 1.896.000,00 | | 1.896.000,00 |
| 27 | Desporto e Lazer | 103.000,00 | 90.000,00 | | 193.000,00 |
| 27 812 | Desporto Comunitário | 103.000,00 | 90.000,00 | | 193.000,00 |
| 27 812 0002 | IMPLEMENTAÇÃO E APOIO À MANUTENÇÃO DA GESTÃO PÚBLICA | 103.000,00 | 90.000,00 | | 193.000,00 |
| 28 | Encargos Especiais | 2.568.000,00 | 15.500,00 | | 2.583.500,00 |
| 28 843 | Serviço da Dívida Interna | 10.000,00 | | | 10.000,00 |
| 28 843 0000 | GESTÃO DOS ENCARGOS ESPECIAIS DO MUNICIPIO | 10.000,00 | | | 10.000,00 |
| 28 846 | Outros Encargos Especiais | 2.558.000,00 | 15.500,00 | | 2.573.500,00 |
| 28 846 0000 | GESTÃO DOS ENCARGOS ESPECIAIS DO MUNICIPIO | 2.558.000,00 | 15.500,00 | | 2.573.500,00 |
| 99 | Reserva de Contingência | 536.500,00 | 5.449.000,00 | | 5.985.500,00 |



PREFEITURA DE DOIS IRMAOS DO BURITI

Orçamento Programa - Exercício de 2024
Anexo 08
Page 4DESPESA POR FUNÇÃO, SUBFUNÇÃO E PROGRAMAS
CONFORME O VÍNCULO COM OS RECURSOS

(Inc.II, § 2º, Art.2º)

| Código | Especificação | Ordinário | Vinculado | Adm. Indireta | Total |
|-------------|-------------------------|---------------|---------------|---------------|----------------|
| 99 997 | Reserva do RPPS | | 5.449.000,00 | | 5.449.000,00 |
| 99 997 9999 | RESERVA DE CONTINGÊNCIA | | 5.449.000,00 | | 5.449.000,00 |
| 99 999 | Reserva de Contingência | 536.500,00 | | | 536.500,00 |
| 99 999 9999 | RESERVA DE CONTINGÊNCIA | 536.500,00 | | | 536.500,00 |
| TOTAL | | 26.443.000,00 | 74.557.000,00 | 0,00 | 101.000.000,00 |

WLADEMIR DE SOUZA VOLK
PREFEITO MUNICIPAL
836.177.101-82ADRIANO GOMES
SECRETÁRIO M. DE FINANÇAS
019.587.911-21



PREFEITURA DE DOIS IRMÃOS DO BURITI



ESTADO DE MATO GROSSO DO SUL

14. Anexo 9 – Demonstrativo das Despesas por órgão e funções (Lei nº 4.320/64, art. 2º, §2º, inc. II, Portaria SOF nº 8, de 04/02/1985 – Adendo VIII e alterações);



PREFEITURA DE DOIS IRMAOS DO BURITI

Orçamento Programa - Exercício de 2024
Anexo 09
Page 1

DEMONSTRATIVO DAS DESPESAS POR ORGÃO E FUNÇÕES DE GOVERNO

(Inc. II, § 2º, Art. 2º)

| Orgão: | | | Valor |
|--------|--|-------------------------|---------------|
| 01 01 | CÂMARA MUNICIPAL DE DOIS IRMÃOS DO BURITI | | |
| Função | 01 | Legislativa | 3.450.000,00 |
| 02 02 | GABINETE DO PREFEITO | | |
| Função | 04 | Administração | 2.151.000,00 |
| Função | 05 | Defesa Nacional | 9.000,00 |
| 02 03 | SECRETARIA MUNICIPAL DE ADMINISTRAÇÃO | | |
| Função | 04 | Administração | 2.979.500,00 |
| Função | 09 | Previdência Social | 2.969.000,00 |
| Função | 99 | Reserva de Contingência | 5.449.000,00 |
| 02 04 | SECRETARIA MUNICIPAL DE PLANEJAMENTO E FINANÇAS | | |
| Função | 02 | Judiciária | 125.000,00 |
| Função | 04 | Administração | 2.516.000,00 |
| Função | 25 | Energia | 2.555.000,00 |
| Função | 28 | Encargos Especiais | 2.583.500,00 |
| Função | 99 | Reserva de Contingência | 536.500,00 |
| 02 05 | SECRETARIA MUNICIPAL DE SAÚDE | | |
| Função | 10 | Saúde | 20.079.000,00 |
| 02 06 | SECRETARIA MUNICIPAL DE EDUCAÇÃO | | |
| Função | 12 | Educação | 29.292.000,00 |
| Função | 16 | Habitação | 250.000,00 |
| 02 07 | SECRETARIA MUNICIPAL DE DESENVOLVIMENTO ECONOMICO E SOCIAL | | |
| Função | 04 | Administração | 1.339.500,00 |
| Função | 17 | Saneamento | 417.000,00 |
| Função | 18 | Gestão Ambiental | 162.000,00 |
| Função | 27 | Desporto e Lazer | 193.000,00 |
| 02 08 | SECRETARIA MUNICIPAL DE ASSISTÊNCIA SOCIAL | | |
| Função | 08 | Assistência Social | 3.278.000,00 |
| 02 09 | SECRETARIA MUNICIPAL DE OBRAS E SERVIÇOS URBANOS | | |
| Função | 04 | Administração | 4.030.000,00 |
| Função | 06 | Segurança Pública | 18.500,00 |
| Função | 15 | Urbanismo | 5.623.000,00 |
| Função | 16 | Habitação | 1.421.000,00 |
| Função | 25 | Energia | 1.050.000,00 |



PREFEITURA DE DOIS IRMAOS DO BURITI

Orçamento Programa - Exercício de 2024
Anexo 09
Page 2

DEMONSTRATIVO DAS DESPESAS POR ORGÃO E FUNÇÕES DE GOVERNO

(Inc. II, § 2º, Art. 2º)

| Orgão: | | | Valor |
|-------------|--|---|----------------|
| 02 09 | SECRETARIA MUNICIPAL DE OBRAS E SERVIÇOS URBANOS | | |
| Função | 26 | Transporte | 1.896.000,00 |
| Orgão: | 02 10 | SECRETARIA MUNICIPAL DE DESENVOLVIMENTO RURAL | Valor |
| Função | 04 | Administração | 766.000,00 |
| Função | 20 | Agricultura | 3.582.500,00 |
| Orgão: | 02 11 | SECRETARIA MUNICIPAL DE TURISMO | Valor |
| Função | 04 | Administração | 155.000,00 |
| Função | 13 | Cultura | 36.000,00 |
| Função | 23 | Comércio e Serviços | 29.000,00 |
| Orgão: | 02 12 | SECRETARIA MUNICIPAL DE ASSUNTOS INDÍGENAS | Valor |
| Função | 04 | Administração | 627.000,00 |
| Função | 14 | Direitos da Cidadania | 1.432.000,00 |
| TOTAL GERAL | | | 101.000.000,00 |

RESUMO DO TOTAL ORÇADO POR ORGÃO

| | | |
|-------|--|----------------|
| 01 01 | CÂMARA MUNICIPAL DE DOIS IRMÃOS DO BURITI | 3.450.000,00 |
| 02 02 | GABINETE DO PREFEITO | 2.160.000,00 |
| 02 03 | SECRETARIA MUNICIPAL DE ADMINISTRAÇÃO | 11.397.500,00 |
| 02 04 | SECRETARIA MUNICIPAL DE PLANEJAMENTO E FINANÇAS | 8.316.000,00 |
| 02 05 | SECRETARIA MUNICIPAL DE SAÚDE | 20.079.000,00 |
| 02 06 | SECRETARIA MUNICIPAL DE EDUCAÇÃO | 29.542.000,00 |
| 02 07 | SECRETARIA MUNICIPAL DE DESENVOLVIMENTO ECONOMICO E SOCIAL | 2.500,00 |
| 02 08 | SECRETARIA MUNICIPAL DE ASSISTÊNCIA SOCIAL | 3.278.000,00 |
| 02 09 | SECRETARIA MUNICIPAL DE OBRAS E SERVIÇOS URBANOS | 14.038.500,00 |
| 02 10 | SECRETARIA MUNICIPAL DE DESENVOLVIMENTO RURAL | 4.348.500,00 |
| 02 11 | SECRETARIA MUNICIPAL DE TURISMO | 220.000,00 |
| 02 12 | SECRETARIA MUNICIPAL DE ASSUNTOS INDÍGENAS | 2.059.000,00 |
| TOTAL | | 101.000.000,00 |

RESUMO DO TOTAL ORÇADO POR FUNÇÃO

| | | |
|----|-------------------|---------------|
| 01 | Legislativa | 3.450.000,00 |
| 02 | Judiciária | 125.000,00 |
| 04 | Administração | 14.564.000,00 |
| 05 | Defesa Nacional | 9.000,00 |
| 06 | Segurança Pública | 18.500,00 |



PREFEITURA DE DOIS IRMAOS DO BURITI

Orçamento Programa - Exercício de 2024
Anexo 09
Page 3

DEMONSTRATIVO DAS DESPESAS POR ORGÃO E FUNÇÕES DE GOVERNO

(Inc. II, § 2º, Art. 2º)

| | | |
|-------|-------------------------|----------------|
| 08 | Assistência Social | 3.278.000,00 |
| 09 | Previdência Social | 2.969.000,00 |
| 10 | Saúde | 20.079.000,00 |
| 12 | Educação | 29.292.000,00 |
| 13 | Cultura | 36.000,00 |
| 14 | Direitos da Cidadania | 1.432.000,00 |
| 15 | Urbanismo | 5.623.000,00 |
| 16 | Habitação | 1.671.000,00 |
| 17 | Saneamento | 417.000,00 |
| 18 | Gestão Ambiental | 162.000,00 |
| 20 | Agricultura | 3.582.500,00 |
| 23 | Comércio e Serviços | 29.000,00 |
| 25 | Energia | 3.605.000,00 |
| 26 | Transporte | 1.896.000,00 |
| 27 | Desporto e Lazer | 193.000,00 |
| 28 | Encargos Especiais | 2.583.500,00 |
| 99 | Reserva de Contingência | 5.985.500,00 |
| TOTAL | | 101.000.000,00 |

WLADEMIR DE SOUZA VOLK
PREFEITO MUNICIPAL
836.177.101-82

ADRIANO GOMES
SECRETÁRIO M. DE FINANÇAS
019.587.911-21



PREFEITURA DE DOIS IRMÃOS DO BURITI



ESTADO DE MATO GROSSO DO SUL

15. Quadro demonstrativo do programa anual de trabalho do governo em termos de realização de obras e de prestação de serviços (Lei nº 4.320/64, art. 2º, § 2º, inc. III);



PREFEITURA DE DOIS IRMAOS DO BURITI

Orçamento Programa - Exercício de 2024
Page 1**DEMONSTRATIVO DO PROGRAMA ANUAL DE TRABALHO DO GOVERNO,
EM TERMOS DE OBRAS E PRESTAÇÃO DE SERVIÇOS.**

(Inc.III, § 2º, Art.2º)

| Programana | Obras | Outros Investimentos | Outras Despesas de Capital | Despesas Correntes | Reserva de Contingência | T o t a l |
|---|----------------------|----------------------|----------------------------|----------------------|-------------------------|-----------------------|
| 0000 GESTÃO DOS ENCARGOS ESPECIAIS DO MU | 0,00 | 0,00 | 1.804.500,00 | 904.000,00 | 0,00 | 2.708.500,00 |
| 0001 AÇÃO LEGISLATIVA | 70.000,00 | 45.000,00 | 0,00 | 3.335.000,00 | 0,00 | 3.450.000,00 |
| 0002 IMPLEMENTAÇÃO E APOIO À MANUTENÇÃO | 8.674.000,00 | 3.174.500,00 | 0,00 | 21.525.000,00 | 0,00 | 33.373.500,00 |
| 0003 IMPLEMENTAÇÃO SAÚDE DE QUALIDADE | 473.000,00 | 1.200.000,00 | 0,00 | 18.394.000,00 | 0,00 | 20.067.000,00 |
| 0004 IMPLEMENTAÇÃO EDUCAÇÃO DE QUALIDADE | 1.779.000,00 | 261.000,00 | 0,00 | 27.252.000,00 | 0,00 | 29.292.000,00 |
| 0005 IMPLEMENTAÇÃO FORTALECIMENTO DAS P | 81.000,00 | 132.000,00 | 0,00 | 2.929.500,00 | 0,00 | 3.142.500,00 |
| 0006 IMPLEMENTAÇÃO E APOIO A MANUTENÇÃO | 0,00 | 20.000,00 | 0,00 | 2.949.000,00 | 0,00 | 2.969.000,00 |
| 0007 ENFRENTAMENTO DA EMERGÊNCIA COVID-19 | 1.000,00 | 2.000,00 | 0,00 | 9.000,00 | 0,00 | 12.000,00 |
| 9999 RESERVA DE CONTINGÊNCIA | 0,00 | 0,00 | 0,00 | 0,00 | 5.985.500,00 | 5.985.500,00 |
| TOTAL | 11.078.000,00 | 4.834.500,00 | 1.804.500,00 | 77.297.500,00 | 5.985.500,00 | 101.000.000,00 |

WLADEMIR DE SOUZA VOLK
PREFEITO MUNICIPAL
836.177.101-82

ADRIANO GOMES
SECRETÁRIO M. DE FINANÇAS
019.587.911-21



PREFEITURA DE DOIS IRMÃOS DO BURITI



ESTADO DE MATO GROSSO DO SUL

16. Tabelas explicativas de Evolução da Receita e da Despesa evidenciada em Notas Explicativas (Lei nº 4.320/64, art. 22, inc. III);



PREFEITURA DE DOIS IRMAOS DO BURITI

Orçamento Programa - Exercício de 2024

Quadro 09

EVOLUÇÃO DA RECEITA

Page 1

(Inc.III, Art.22º)

| Codigo | Discriminação | Receita Arrecadada | | | Receita Prevista | |
|-------------|---------------------------------------|--------------------|---------------|---------------|------------------|---------------|
| | | 2020 | 2021 | 2022 | 2023 | 2024 |
| 1000.00.0.0 | RECEITAS CORRENTES | | | | | |
| 1100.00.0.0 | IMPOSTOS, TAXAS E CONTRIBUIÇÕES DE ME | 4.576.873,87 | 3.831.149,46 | 4.870.000,00 | 5.346.500,00 | 7.193.000,00 |
| 1200.00.0.0 | CONTRIBUIÇÕES | 2.384.768,97 | 2.068.256,13 | 2.384.000,00 | 4.275.000,00 | 4.540.000,00 |
| 1300.00.0.0 | RECEITA PATRIMONIAL | 1.235.047,66 | 392.554,37 | 1.633.000,00 | 1.775.200,00 | 2.086.500,00 |
| 1600.00.0.0 | RECEITA DE SERVIÇOS | | | | 10.000,00 | 10.000,00 |
| 1700.00.0.0 | TRANSFERÊNCIAS CORRENTES | 51.326.737,60 | 57.368.399,28 | 53.879.500,00 | 75.648.900,00 | 78.110.000,00 |
| 1900.00.0.0 | OUTRAS RECEITAS CORRENTES | 556.622,94 | 2.127.229,48 | 120.000,00 | 270.000,00 | 191.000,00 |
| | Sub Total | 60.080.051,04 | 65.787.588,72 | 62.886.500,00 | 87.325.600,00 | 92.130.500,00 |
| 2000.00.0.0 | RECEITAS DE CAPITAL | | | | | |
| 2100.00.0.0 | OPERAÇÕES DE CRÉDITO | | | | 3.485.000,00 | 3.498.000,00 |
| 2400.00.0.0 | TRANSFERÊNCIAS DE CAPITAL | 1.146.925,67 | 2.009.272,75 | 4.538.000,00 | 8.650.400,00 | 11.096.000,00 |
| | Sub Total | 1.146.925,67 | 2.009.272,75 | 4.538.000,00 | 12.135.400,00 | 14.594.000,00 |
| 7000.00.0.0 | RECEITAS CORRENTES - INTRA OFSS | | | | | |
| 7100.00.0.0 | IMPOSTOS, TAXAS E CONTRIBUIÇÕES DE ME | | 645.793,68 | | | |
| 7200.00.0.0 | CONTRIBUIÇÕES - INTRA OFSS | 2.123.809,42 | 1.927.027,81 | 3.450.000,00 | 2.150.000,00 | 3.467.500,00 |
| | Sub Total | 2.123.809,42 | 2.572.821,49 | 3.450.000,00 | 2.150.000,00 | 3.467.500,00 |
| 8000.00.0.0 | RECEITAS DE CAPITAL - INTRA OFSS | | | | | |
| | Sub Total | 0,00 | 0,00 | 0,00 | 0,00 | 0,00 |



PREFEITURA DE DOIS IRMAOS DO BURITI

Orçamento Programa - Exercício de 2024

Quadro 09

EVOLUÇÃO DA RECEITA

Page 2

(Inc.III, Art.22º)

| Codigo | Discriminação | Receita Arrecadada | | | Receita Prevista | |
|-------------|-------------------------|--------------------|---------------|---------------|------------------|----------------|
| | | 2020 | 2021 | 2022 | 2023 | 2024 |
| 9000.00.0.0 | (R) DEDUCOES DA RECEITA | | | | | |
| 9100.00.0.0 | (R) RENUNCIA | | | -88.500,00 | -15.000,00 | |
| 9500.00.0.0 | (R) DEDUÇÕES DO FUNDEB | -5.195.371,48 | -6.420.798,50 | -6.286.000,00 | -9.096.000,00 | -9.192.000,00 |
| | Sub Total | -5.195.371,48 | -6.420.798,50 | -6.374.500,00 | -9.111.000,00 | -9.192.000,00 |
| TOTAL | | 58.155.414,65 | 63.948.884,46 | 64.500.000,00 | 92.500.000,00 | 101.000.000,00 |

WLADEMIR DE SOUZA VOLK
PREFEITO MUNICIPAL
836.177.101-82

ADRIANO GOMES
SECRETÁRIO M. DE FINANÇAS
019.587.911-21



PREFEITURA DE DOIS IRMAOS DO BURITI

Orçamento Programa - Exercício de 2024

Quadro 10

EVOLUÇÃO DA DESPESA

Page 1

(Inc. III, Art. 22)

| Codigo | Discriminação | DESPESA | | |
|--------------------------------|----------------------------|----------------------|----------------------|-----------------------|
| | | Realizada 2022 | Fixada 2023 | Prevista 2024 |
| DESPESAS CORRENTES | | | | |
| 3 1 | PESSOAL E ENCARGOS SOCIAIS | 29.423.000,00 | 39.760.100,00 | 42.937.000,00 |
| 3 2 | JUROS E ENCARGOS DA DÍVIDA | | 2.000,00 | 10.000,00 |
| 3 3 | OUTRAS DESPESAS CORRENTES | 22.292.500,00 | 32.726.610,00 | 34.350.500,00 |
| | Sub Total | 51.715.500,00 | 72.488.710,00 | 77.297.500,00 |
| DESPESAS DE CAPITAL | | | | |
| 4 4 | INVESTIMENTOS | 5.586.500,00 | 14.124.400,00 | 15.912.500,00 |
| 4 6 | AMORTIZAÇÃO DA DÍVIDA | 2.000.000,00 | 890.890,00 | 1.804.500,00 |
| | Sub Total | 7.586.500,00 | 15.015.290,00 | 17.717.000,00 |
| RESERVA DE CONTINGÊNCIA | | | | |
| 9 9 | RESERVA DE CONTINGÊNCIA | 5.198.000,00 | 4.996.000,00 | 5.985.500,00 |
| | Sub Total | 5.198.000,00 | 4.996.000,00 | 5.985.500,00 |
| | TOTAL | 64.500.000,00 | 92.500.000,00 | 101.000.000,00 |

WLADEMIR DE SOUZA VOLK
PREFEITO MUNICIPAL
836.177.101-82

ADRIANO GOMES
SECRETÁRIO M. DE FINANÇAS
019.587.911-21



PREFEITURA DE DOIS IRMÃOS DO BURITI



ESTADO DE MATO GROSSO DO SUL

17. Descrição sucinta de cada unidade administrativa, suas principais finalidades e respectiva legislação (Lei nº 4.320/64, art. 22 parágrafo único).



PREFEITURA DE DOIS IRMAOS DO BURITI

Orçamento Programa - Exercício de 2024

CAMPO DE ATUAÇÃO E LEGISLAÇÃO

(§ unico, Art.22)

Quadro 01

Page 1

| | | |
|----------|----|---|
| PODER: | 01 | PODER LEGISLATIVO |
| ORGÃO: | 01 | CÂMARA MUNICIPAL DE DOIS IRMÃOS DO BURITI |
| UNIDADE: | 01 | CÂMARA MUNICIPAL DE DOIS IRMÃOS DO BURITI |

CAMPO DE ATUACAO

LEGISLACAO

O Poder Legislativo tem como função central a elaboração das leis, ao lado de exercer outras tarefas constitucionais como a apresentação pública de assuntos de interesse dos cidadãos, o debate sobre tais reivindicações de modo a agrega-las sob o interesse geral e a fiscalização política dos atos do executivo.

Regimento Interno

Na lista de competências da Câmara Municipal, enumeradas pela Constituição, a principal é a de fazer, suspender, interpretar e revogar as leis de competência do Município.

Outras funções do Poder Legislativo Municipal são fiscalizar e controlar os atos do Poder Executivo; funções administrativas internas de organização de seus serviços e uma função política adicional: a de representar o povo em suas queixas e reivindicações, operando como uma ouvidoria geral da sociedade.



PREFEITURA DE DOIS IRMAOS DO BURITI

Orçamento Programa - Exercício de 2024

CAMPO DE ATUAÇÃO E LEGISLAÇÃO

(§ unico, Art.22)

Quadro 01

Page 2

| | | |
|----------|----|----------------------|
| PODER: | 02 | PODER EXECUTIVO |
| ORGÃO: | 02 | GABINETE DO PREFEITO |
| UNIDADE: | 01 | GABINETE DO PREFEITO |

CAMPO DE ATUACAO

LEGISLACAO

Art. 8º - Ao Gabinete do Prefeito compete o assessoramento administrativo; a organização e controle da agenda do Prefeito; a transmissão das ordens do Prefeito às demais autoridades municipais; cerimonial; o apoio administrativo para as atividades do Gabinete, as atividades concernentes a relações públicas, divulgação das realizações da Prefeitura, relacionamento com a imprensa, apoio as atividades de comunicação social do Prefeito com a comunidade, bem como para execução das atividades peciais e sistêmicas e outras atividades afins que não sejam de competência de nenhum outro órgão municipal.

Lei Complementar Municipal nº 337/2008.



PREFEITURA DE DOIS IRMAOS DO BURITI

Orçamento Programa - Exercício de 2024

CAMPO DE ATUAÇÃO E LEGISLAÇÃO

(§ unico, Art.22)

Quadro 01

Page 3

| | | |
|----------|----|---------------------------------------|
| PODER: | 02 | PODER EXECUTIVO |
| ORGÃO: | 03 | SECRETARIA MUNICIPAL DE ADMINISTRAÇÃO |
| UNIDADE: | 01 | SECRETARIA MUNICIPAL DE ADMINISTRAÇÃO |

CAMPO DE ATUACAO

LEGISLACAO

Art. 13 - À Secretaria Municipal de Administração, constituídas pelos Departamentos de Recursos Humanos, Departamento de Compras e Licitações e Departamento de Materiais, Patrimônio e Serviços Gerais compete: a gestão das funções relativas a administração e desenvolvimento dos recursos humanos; a gestão e organização, execu e controle das licitações de interesse da Prefeitura, para compras, obras, serviços, alienações e concursos, de conformidade com as normas legais e instruções pertinentes; organização e manutenção do cadastro geral de fornecedores, prestadores de serviços, empreiteiras de obras e fabricantes; expedir os atos e expedientes formais do processo licitatório; instruir os processos que lhe sejam endereçados; fazer convocações e publicações de editais, gestão da área de material, patrimônio e serviços gerais: organizar arquivos, protocolo, zeladoria, segurança, vigilância, reprografia e transporte; a gestão da administração de materiais e patrimônio; a execução de outras atividades de caráter estruturante ou instrumental e o assessoramento do Prefeito nos assuntos de sua competência.

Lei Complementar Municipal nº 337/2008.



PREFEITURA DE DOIS IRMAOS DO BURITI

Orçamento Programa - Exercício de 2024

CAMPO DE ATUAÇÃO E LEGISLAÇÃO

(§ unico, Art.22)

Quadro 01

Page 4

| | | |
|----------|----|--|
| PODER: | 02 | PODER EXECUTIVO |
| ORGÃO: | 03 | SECRETARIA MUNICIPAL DE ADMINISTRAÇÃO |
| UNIDADE: | 02 | FUNDO MUNICIPAL DE PREVIDÊNCIA SOCIAL – PREVIDIB |

CAMPO DE ATUACAO

LEGISLACAO

Art. 1º Fica instituído, nos termos desta Lei, o INSTITUTO DE PREVIDÊNCIA SOCIAL DOS SERVIDORES DO MUNICÍPIO DE DOIS IRMÃOS DO BURITI/MS - PREVDIB, de que trata o art. 40 da Constituição Federal, entidade autárquica com personalidade jurídica de direito público interno, patrimônio próprio, autonomia administrativa e financeira, com sede e foro na Comarca de Dois Irmãos do Buriti/MS, que passa a reger-se na forma desta Lei Complementar.

Art. 2º INSTITUTO DE PREVIDÊNCIA SOCIAL DOS SERVIDORES DO MUNICÍPIO DE DOIS IRMÃOS DO BURITI/MS - PREVDIB tem por finalidade básica proporcionar aos seus segurados e dependentes o amparo da previdência social assegurada constitucionalmente aos servidores públicos.

Lei Municipal nº 320/2007.



PREFEITURA DE DOIS IRMAOS DO BURITI

Orçamento Programa - Exercício de 2024

CAMPO DE ATUAÇÃO E LEGISLAÇÃO

(§ unico, Art.22)

Quadro 01

Page 5

| | | |
|----------|----|---|
| PODER: | 02 | PODER EXECUTIVO |
| ORGÃO: | 04 | SECRETARIA MUNICIPAL DE PLANEJAMENTO E FINANÇAS |
| UNIDADE: | 01 | SECRETARIA MUNICIPAL DE PLANEJAMENTO E FINANÇAS |

CAMPO DE ATUACAO

LEGISLACAO

Art. 14 - A Secretaria Municipal de Planejamento e Finanças, constituída pelo Departamento de Contabilidade; Departamento de Arrecadação e Fiscalização e Departamento de Controle e Prestação de Contas competem: a coordenação da elaboração dos instrumentos de planejamento; a elaboração da Lei de Diretrizes Orçamentárias; a elaboração do Orçamento Plurianual de Investimentos; a elaboração do Orçamento-Programa; controle de execução orçamentária; a elaboração de projetos especiais; o controle dos níveis de endividamento da Prefeitura; a administração de fundos; a promoção de pesquisas para avaliação de resultados; a elaboração de estudos estatísticos; a guarda e movimentação de valores, a preparação da programação de desembolso financeiro; a liquidação e pagamento das despesas; a elaboração de balancetes, demonstrativos e balanços da Prefeitura; a execução e controle orçamentário, a prestação anual de contas e o cumprimento das exigências do Controle Externo; os registros e controles contábeis e a tomada de contas dos atos e fatos administrativos; o acompanhamento do desempenho da receita e da despesa para assegurar o equilíbrio orçamentário; a gestão da legislação tributária, fiscal e financeira, o cadastramento de contribuintes dos tributos municipais; o lançamento dos tributos municipais; a arrecadação e fiscalização dos tributos devidos ao Município; a inscrição de débitos em dívida ativa; o esclarecimento de dúvidas relativas ao atendimento e aplicação da legislação tributária e fiscal; o julgamento em primeira instância dos processos relativos a créditos tributários e fiscais do Município; o cadastramento do comércio, da indústria e dos serviços; a promoção das relações da Prefeitura com os empresários em termos de exigências, formalidades e obrigações tributárias, e alvará de localização; a execução de outras atividades relacionadas com a ação financeira, tributária e fiscal; a execução de as atividades de caráter estruturante ou instrumental e o assessoramento Prefeito nos assuntos de sua competência.

Lei Complementar Municipal nº 337/2008.



PREFEITURA DE DOIS IRMAOS DO BURITI

Orçamento Programa - Exercício de 2024

CAMPO DE ATUAÇÃO E LEGISLAÇÃO

(§ unico, Art.22)

Quadro 01

Page 6

| | | |
|----------|----|-------------------------------|
| PODER: | 02 | PODER EXECUTIVO |
| ORGÃO: | 05 | SECRETARIA MUNICIPAL DE SAÚDE |
| UNIDADE: | 02 | FUNDO MUNICIPAL DE SAÚDE |

CAMPO DE ATUACAO

LEGISLACAO

Art. 15 - À Secretaria Municipal de Saúde, composta pelo Departamento de Ações Básicas de Saúde; Departamento de Controle Epidemiológico e de Vigilância Sanitária; Departamento de Administração da Saúde compete implementar e executar os programas de assistência médica e odontológica à população; a identificação de problemas de saúde da população com o objetivo de identificar as causas, prevenir, tratar e combater as doenças com eficácia, a manutenção de programas de articulação com órgãos Federais e Estaduais, da iniciativa privada e outros, visando a integração e o atendimento aos serviços assistenciais à saúde e defesa sanitária do município; a promoção dos serviços de biometria relativos à população da rede municipal de ensino e dos servidores públicos municipais; o gerenciamento de recursos provenientes de convênios, de fundos e demais fontes nos diversos níveis de governo; a administração das unidades de saúde; a realização junto a população de programas preventivos e campanhas educativas visando a preservação da saúde; a manutenção do diagnóstico farmacêutico com medicamentos básicos o controle de zoonoses; as ações de controle relativamente a higiene e saúde pública; a promoção da fiscalização sanitária; a supervisão e o controle de fundos e recursos específicos da área de saúde; o apoio administrativo e técnico aos Conselhos devidamente constituídos para os assuntos do setor de saúde; e o assessoramento o Prefeito nos assuntos que lhe forem pertinentes.

Lei Complementar Municipal nº 337/2008 e Lei Municipal nº 376/2009.

Art. 1º Fica instituído o Fundo Municipal de Saúde - FMS do Município de Dois Irmãos do Buriti - MS que tem como objetivo administrar recursos do Sistema Único de Saúde (SUS), transferidos pela União, pelo Estado, bem como a contrapartida do Município na forma da Lei Federal nº 8.142, de 28 de dezembro de 1990, com sede na Rua Tomaz Trindade, n. 680, Centro, Dois Irmãos do Buriti - MS.



PREFEITURA DE DOIS IRMAOS DO BURITI

Orçamento Programa - Exercício de 2024

CAMPO DE ATUAÇÃO E LEGISLAÇÃO

(§ unico, Art.22)

Quadro 01

Page 7

| | | |
|----------|----|----------------------------------|
| PODER: | 02 | PODER EXECUTIVO |
| ORGÃO: | 06 | SECRETARIA MUNICIPAL DE EDUCAÇÃO |
| UNIDADE: | 01 | SECRETARIA MUNICIPAL DE EDUCAÇÃO |

CAMPO DE ATUACAO

LEGISLACAO

Art. 16 - À Secretaria Municipal de Educação, composta do Departamento Pedagógico; Departamento de Supervisão Escolar; Departamento de Vida Escolar e Departamento de Rede Física compete o planejamento e execução das atividades pedagógicas do ensino fundamental, observadas as diretrizes e bases da educação; a administração da rede municipal de ensino; a execução de programas e projetos educacionais e avaliação de resultados; a gestão do FUNDES; o aperfeiçoamento do professorado, dos especialistas de educação e do corpo administrativo; o controle da documentação escolar relativa ao ensino fundamental; a articulação com as demais secretarias nas suas programações; a promoção de cursos, reuniões, treinamento em serviço, debates, encontros, seminários e congressos; a promoção de experiências pedagógicas que diminuam o índice de evasão e reprovação; a implementação de apoio à comunidade escolar; absorção dos valores , econômico, culturais da comunidade nas atividades pedagógicas; a supervisão e o controle do sistema de merenda escolar; e o assessoramento do Prefeito nos assuntos relacionados a sua área de competência.

Lei Complementar Municipal nº 337/2008.



PREFEITURA DE DOIS IRMAOS DO BURITI

Orçamento Programa - Exercício de 2024

CAMPO DE ATUAÇÃO E LEGISLAÇÃO

(§ unico, Art.22)

Quadro 01

Page 8

| | | |
|----------|----|----------------------------------|
| PODER: | 02 | PODER EXECUTIVO |
| ORGÃO: | 06 | SECRETARIA MUNICIPAL DE EDUCAÇÃO |
| UNIDADE: | 02 | FUNDEB |

CAMPO DE ATUACAO

LEGISLACAO

O Fundo de Manutenção e Desenvolvimento da Educação Básica e de Valorização dos Profissionais da Educação (Fundeb) é um Fundo especial, de natureza contábil, composto por recursos provenientes de impostos e das transferências dos Estados, Distrito Federal e Municípios vinculados à educação, conforme disposto nos arts. 212 e 212-A da Constituição Federal.

O Fundeb foi instituído como instrumento permanente de financiamento da educação pública por meio da Emenda Constitucional nº 108, de 27 de agosto de 2020, e encontra-se regulamentado pela Lei nº 14.113, de 25 de dezembro de 2020.

Lei Municipal nº 305/2007.



PREFEITURA DE DOIS IRMAOS DO BURITI

Orçamento Programa - Exercício de 2024

CAMPO DE ATUAÇÃO E LEGISLAÇÃO

(§ unico, Art.22)

Quadro 01

Page 9

| | | |
|----------|----|--|
| PODER: | 02 | PODER EXECUTIVO |
| ORGÃO: | 07 | SECRETARIA MUNICIPAL DE DESENVOLVIMENTO ECONOMICO E SOCIAL |
| UNIDADE: | 01 | SECRETARIA MUNICIPAL DE DESENVOLVIMENTO ECONOMICO E SOCIAL |

CAMPO DE ATUACAO

LEGISLACAO

Art. 17 - À Secretaria Municipal de Desenvolvimento Econômico e Social, constituída dos Departamentos de Meio Ambiente e Urbanismo, Departamento de Indústria e Comércio, Departamento de Cultura e Departamento de Esporte e Lazer, compete: a promoção de medidas de conservação do ambiente natural; a administração das reservas biológicas do Município; a promoção de medidas de combate à poluição ambiental e fiscalização de seu cumprimento; a fiscalização do cumprimento de normas técnicas e padrões de proteção, conservação e melhoria do meio ambiente, em cooperação com órgãos e entidades de Administração Pública; o planejamento, a organização a administração, a elaboração de programas, projetos e atividades relacionados com o estímulo à indústria, ao comércio e serviços; a administração, o licenciamento, a fiscalização de mercados, feiras, entrepostos, comércio ambulante e outras formas de comercialização e abastecimento público; a programação, e implantação de ações com vistas ao abastecimento à população, principalmente a de baixa renda; articulação com o Departamento de Obras e Serviços Urbanos, com vistas aos programas de arborização de logradouros públicos e conservação de parques, praças e jardins, cultivo de espécimes vegetais destinados à arborização e ornamentação de logradouros públicos; a coordenação e execução de programas, projetos e atividades relativos a promoções e certames culturais, esportivos e de lazer do Município; a coordenação e administração de promoções de feiras de artes ou de artesanato popular; a administração de museus, de teatros municipais; a elaboração e coordenação de programas, projetos e atividades relacionados com o esporte e a recreação; a administração de prédios, centros esportivos, quadras, e instalações municipais destinados à prática de esportes, recreação e lazer; disciplinar, regulamentar, coordenar e promover a realização de eventos e praticas esportivas em vias e logradouros públicos, articulando-se com órgãos da administração pública e privada; o desenvolvimento de estudos, programas e projetos com vistas a definição de áreas para implantação de quadras, campos e outras instalações esportivas; a promoção de eventos esportivos e de lazer envolvendo a comunidade, a promoção de eventos esportivos envolvendo os alunos da rede Municipal de ensino, articulando-se com a Secretaria Municipal de Educação; formular e executar a política municipal de esportes, desenvolvendo, coordenando e incentivando atividades físicas, desportivas e recreativas com ênfase no esporte amador e no esporte de massa; promover a publicação de registros culturais e esportivos; articulação, a nível de programação e execução, com as atividades representativas da cultura e do esporte, a articulação e planejamento de atividades gerais para desenvolvimento da indústria do turismo, em operação conjunta a Secretaria de Turismo, da execução de outras atividades afins e o assessoramento o Prefeito nos assuntos de seu âmbito de ação.

Lei Complementar Municipal nº 337/2008.



PREFEITURA DE DOIS IRMAOS DO BURITI

Orçamento Programa - Exercício de 2024

CAMPO DE ATUAÇÃO E LEGISLAÇÃO

(§ unico, Art.22)

Quadro 01

Page 10

| | | |
|----------|----|--|
| PODER: | 02 | PODER EXECUTIVO |
| ORGÃO: | 07 | SECRETARIA MUNICIPAL DE DESENVOLVIMENTO ECONOMICO E SOCIAL |
| UNIDADE: | 02 | FUNDO MUNICIPAL DE MEIO AMBIENTE |

CAMPO DE ATUACAO

LEGISLACAO

Art. 1º - Esta Lei Municipal, com fundamento nos incisos VI e VII do art. 23 e no art. 225 da Constituição Federal vigente, estabelece a Política Municipal do Meio Ambiente do Município de Dois Irmãos do Buriti-MS, seus fins e mecanismos de formulação e aplicação, tem como primícia, manter ecologicamente equilibrado o meio ambiente, considerado bem e uso comum do povo e essencial a dignidade da pessoa humana e a sadia qualidade de vida, razão pela qual impõe-se ao Poder Público Municipal o dever de defendê-lo, preservá-lo, recuperá-lo e mantê-lo para as presentes e futuras gerações, em atuação conjunta com toda a coletividade e os demais Poderes Públicos de competência Estadual e Federal.

Lei Complementar Municipal nº 005/2009.



PREFEITURA DE DOIS IRMAOS DO BURITI

Orçamento Programa - Exercício de 2024

CAMPO DE ATUAÇÃO E LEGISLAÇÃO

(§ unico, Art.22)

Quadro 01

Page 11

| | | |
|----------|----|--|
| PODER: | 02 | PODER EXECUTIVO |
| ORGÃO: | 08 | SECRETARIA MUNICIPAL DE ASSISTÊNCIA SOCIAL |
| UNIDADE: | 01 | SECRETARIA MUNICIPAL DE ASSISTÊNCIA SOCIAL |

CAMPO DE ATUACAO

LEGISLACAO

Art.18 - À Secretaria Municipal de Assistência Social, composta estruturalmente pelo Departamento de Programas Sociais e Departamento de Administração e Prestação de Contas da Assistência Social compete: a execução de programas, projetos e atividades relacionadas com os serviços sociais de natureza comunitária; a pesquisa e o estudo das condições de vida da população de baixa renda, com vistas a elaboração de programas, projetos e atividades relativos à habitação popular, à nutrição, ao abastecimento, educação, saúde e lazer das comunidades; a formulação e implementação de programas de ação, visando a melhoria do emprego e renda; a promoção de programas e projetos com vistas aos idosos; o atendimento de pessoas da população em situação de marginalidade social e econômica; a administração e a implementação de programas de Centros Sociais Urbanos; desenvolvimento de ações que propiciem a recreação e a promoção de eventos visando a melhoria de vida da população assistida; o assessoramento o Prefeito nos assuntos de sua competência.

Lei Complementar Municipal nº 337/2008.



PREFEITURA DE DOIS IRMAOS DO BURITI

Orçamento Programa - Exercício de 2024

Quadro 01

CAMPO DE ATUAÇÃO E LEGISLAÇÃO

Page 12

(§ unico, Art.22)

| | | |
|----------|----|--|
| PODER: | 02 | PODER EXECUTIVO |
| ORGÃO: | 08 | SECRETARIA MUNICIPAL DE ASSISTÊNCIA SOCIAL |
| UNIDADE: | 02 | FUNDO MUNICIPAL DE ASSISTÊNCIA SOCIAL |

CAMPO DE ATUACAO

LEGISLACAO

Art. 12 - Fica criado o Fundo Municipal de Assistência Social - F.MAS, instrumento de captação e aplicações de recursos, que tem por objetivo proporcionar recursos e meios para financiamento das ações na área de assistência social. Lei Municipal nº 115/1996.



PREFEITURA DE DOIS IRMAOS DO BURITI

Orçamento Programa - Exercício de 2024

CAMPO DE ATUAÇÃO E LEGISLAÇÃO

(§ unico, Art.22)

Quadro 01

Page 13

| | | |
|----------|----|--|
| PODER: | 02 | PODER EXECUTIVO |
| ORGÃO: | 08 | SECRETARIA MUNICIPAL DE ASSISTÊNCIA SOCIAL |
| UNIDADE: | 03 | FUNDO MUNICIPAL DE INVESTIMENTO SOCIAL |

CAMPO DE ATUACAO

LEGISLACAO

Art. 1º - Fica criado o Fmndo Municipal de Investimento Social de Dois Irmãos do Buriti-MS - FMIS, vinculado à Secretaria de Administração e Finanças, com a finalidade de gerir os recursos financeiros de que trata o art. 9º da Lei Estadual nº 2.105, de 30 de maio de 2000.

§ 1º - Os recursos financeiros de que trata este artigo serão aplicados, diretamente ou através de convênios, em programas sociais do Município, observadas as normas legais aplicáveis à Administração Pública

§ 2º - Para o recebimento e a movimentação dos recursos, o Poder Executivo deverá abrir conta corrente única e específica em instituição oficial de crédito.

Lei Munciiipal nº 186/2000.



PREFEITURA DE DOIS IRMAOS DO BURITI

Orçamento Programa - Exercício de 2024

CAMPO DE ATUAÇÃO E LEGISLAÇÃO

(§ unico, Art.22)

Quadro 01

Page 14

| | | |
|----------|----|---|
| PODER: | 02 | PODER EXECUTIVO |
| ORGÃO: | 08 | SECRETARIA MUNICIPAL DE ASSISTÊNCIA SOCIAL |
| UNIDADE: | 04 | FUNDO MUNICIPAL DA CRIANÇA E DO ADOLESCENTE |

CAMPO DE ATUACAO

LEGISLACAO

Art. 1º - Fica criado o Fundo Municipal dos Direitos da Criança e do Adolescente - F.MDCA, instrumento de captação e aplicação de recursos destinados ao desenvolvimento das ações de atendimento à criança e ao adolescente.

Lei Municipal nº 117/1996.



PREFEITURA DE DOIS IRMAOS DO BURITI

Orçamento Programa - Exercício de 2024

CAMPO DE ATUAÇÃO E LEGISLAÇÃO

(§ unico, Art.22)

Quadro 01

Page 15

| | | |
|----------|----|--|
| PODER: | 02 | PODER EXECUTIVO |
| ORGÃO: | 09 | SECRETARIA MUNICIPAL DE OBRAS E SERVIÇOS URBANOS |
| UNIDADE: | 01 | SECRETARIA MUNICIPAL DE OBRAS E SERVIÇOS URBANOS |

CAMPO DE ATUACAO

LEGISLACAO

Art. 19 - À Secretaria de Obras e Serviços Urbanos, constituída dos Departamentos de Obras, Transportes e Manutenção; Departamento de Serviços Públicos e Urbanismo compete: o planejamento, a execução, fiscalização e acompanhamento, por adjudicação dos outros níveis de governo, por administração direta ou através de terceiros, das obras públicas de interesse da Prefeitura; a abertura e manutenção de vias públicas e de rodovias municipais; a execução ou fiscalização de obras de pavimentação e drenagem; construção, reforma e conservação de edificações públicas municipais e instalações para prestação de serviços à comunidade; a execução de projetos e trabalhos topográficos indispensáveis às obras a cargo da Secretaria de Obras e Serviços Urbanos; a administração, manutenção e execução de serviços mecânicos da frota de máquinas, equipamentos e veículos pesados da Prefeitura; o controle da ocupação do território municipal, de acordo com os planos e programas com esse propósito específico; a administração do sistema cartográfico municipal e do cadastro técnico municipal; a implementação e fiscalização da legislação relativa ao uso do solo, loteamento e códigos de obras; o planejamento, execução, fiscalização e acompanhamento, por adjudicação dos outros níveis de governo, por administração direta ou através de terceiros, dos serviços de limpeza pública, coleta e disposição do lixo; a administração e manutenção de cemitérios, e serviços funerários; o controle, a fiscalização, o disciplinamento e o planejamento setorial dos serviços de transporte público municipal; a coordenação, concessão, permissão, autorização e fiscalização, no limite de sua competência, da exploração dos serviços de transporte; o planejamento, projeção, o controle e a execução, direta ou indiretamente, os serviços de sinalização urbana e as alterações de tráfego do sistema viário municipal promover estudos e pesquisas com vistas a definição de uma política tarifária dos serviços de transporte público; fiscalizar o trânsito na malha viária urbana; aplicar sanções ou penalidades regulamentares em casos de infração à legislação municipal de transporte e trânsito; o planejamento, a organização, a coordenação, a execução e o controle dos programas relacionados com a habitação popular destinados ao público de baixa renda; dos programas e projetos sociais de melhoria habitacional e de infra-estrutura urbana em áreas que requeiram tais medidas; dos projetos habitacionais, observando o seu alcance social; da remoção de moradores em áreas a serem desocupadas e sua fixação em lugares adequados; das ações relativas a análise, aprovação, fiscalização e vistoria de projeto de obras e edificações, nos termos da legislação em vigor; do atendimento e orientação ao público na aprovação e regularização de obras e edificações; na expedição de licenças, alvarás, baixas, habite-se e demais documentos da mesma natureza; na repressão a loteamentos e construções clandestinas e comércio irregular; na defesa do patrimônio paisagístico; do controle da propaganda e publicidade nos locais públicos, das atividades de numeração e denominação de prédios e logradouros públicos; das atividades relacionadas com o Patrimônio da Prefeitura; da manutenção de praças, calçadas, jardins, horto e demais áreas verdes e de fundo de vales; da manutenção de jardinagem e urbanização; do florestamento e reflorestamento urbano; da preservação de áreas verdes; da iluminação pública; da execução de outras atividades afins e o assessoramento o Prefeito nos assuntos de seu âmbito de ação.

Lei Complementar Municipal nº 337/2008.

**PREFEITURA DE DOIS IRMAOS DO BURITI**

Orçamento Programa - Exercício de 2024

CAMPO DE ATUAÇÃO E LEGISLAÇÃO

(§ unico, Art.22)

Quadro 01

Page 16

| | | |
|----------|----|--|
| PODER: | 02 | PODER EXECUTIVO |
| ORGÃO: | 09 | SECRETARIA MUNICIPAL DE OBRAS E SERVIÇOS URBANOS |
| UNIDADE: | 02 | FUNDO MUNICIPAL DE HABITAÇÃO DE INTERESSE SOCIAL |

CAMPO DE ATUACAO

LEGISLACAO

Art. 1º Fica instituído no Município de Dois Irmãos do Buriti-MS, o Fundo de Habitação de Interesse Social - FHIS e institui o conselho-Gestor do FHIS, vinculados ao Gabinete do Prefeito Municipal. LEI MUNICIPAL N.º 314/2007



PREFEITURA DE DOIS IRMAOS DO BURITI

Orçamento Programa - Exercício de 2024

CAMPO DE ATUAÇÃO E LEGISLAÇÃO

(§ unico, Art.22)

Quadro 01

Page 17

| | | |
|----------|----|---|
| PODER: | 02 | PODER EXECUTIVO |
| ORGÃO: | 10 | SECRETARIA MUNICIPAL DE DESENVOLVIMENTO RURAL |
| UNIDADE: | 01 | SECRETARIA MUNICIPAL DE DESENVOLVIMENTO RURAL |

CAMPO DE ATUACAO

LEGISLACAO

Art. 20 -A Secretaria de Desenvolvimento Rural, constituída do Departamento de Agronegócios, do Departamento de Fomento ao Pequeno Produtor e Departamento de Assuntos Indígenas compete: a coordenação e controle das atividades e políticas de fomento a agropecuária e ao agronegócio; a promoção de programas especiais no campo do cooperativismo e do associativismo para fortalecer a economia informal do Município; a elaboração de programas, projetos e atividades voltadas para o apoio ao pequeno produtor; o fomento de atividades voltadas para o estímulo de hortas caseiras, de indústrias caseiras, articulando com a Secretaria de Assistência Social; ao estudo dos programas de apoio a comunidade indígena, incentivo ao estudo da cultura e integração das atividades econômicas, sociais e políticas do povo indígena, visando a valorização e o desenvolvimento da comunidade, a prática de outras atividade afins que lhe forem atribuídas pelo Prefeito e assessorá-la nos assuntos sua competência.

Lei Complementar Municipal nº 337/2008.



PREFEITURA DE DOIS IRMAOS DO BURITI

Orçamento Programa - Exercício de 2024

CAMPO DE ATUAÇÃO E LEGISLAÇÃO

(§ unico, Art.22)

Quadro 01

Page 18

| | | |
|----------|----|---------------------------------|
| PODER: | 02 | PODER EXECUTIVO |
| ORGÃO: | 11 | SECRETARIA MUNICIPAL DE TURISMO |
| UNIDADE: | 01 | FUNDO MUNICIPAL DE TURISMO |

CAMPO DE ATUACAO

LEGISLACAO

Art. 21 - A Secretaria de Turismo, constituída do Departamento de Planejamento Turístico Empresarial, compete: a coordenação e controle das atividades e políticas de fomento a atividade turística, a promoção de programas especiais no campo do cooperativismo e do associativismo para fortalecer turismo no Município; a elaboração de programas, projetos e atividades voltadas para o apoio a iniciativa comercial voltada ao turismo, o fomento de atividades voltadas para o estímulo da atividade turística em geral, e principalmente, em face do Ecoturismo; a elaboração de um Plano de Desenvolvimento Turístico para o município, com articulação conjunta com a Secretaria de Desenvolvimento Econômico e Social, Secretaria de Educação e Secretaria de Desenvolvimento Rural; e ainda, a prática de outras atividades afins que lhe forem atribuídas pelo Prefeito e assessorá-la nos assuntos de sua competência.

Lei Complementar Municipal nº 337/2008.



PREFEITURA DE DOIS IRMAOS DO BURITI

Orçamento Programa - Exercício de 2024

CAMPO DE ATUAÇÃO E LEGISLAÇÃO

(§ unico, Art.22)

Quadro 01

Page 19

| | | |
|----------|----|---------------------------------|
| PODER: | 02 | PODER EXECUTIVO |
| ORGÃO: | 11 | SECRETARIA MUNICIPAL DE TURISMO |
| UNIDADE: | 02 | FUNDO MUNICIPAL DE CULTURA |

CAMPO DE ATUACAO

LEGISLACAO

Artigo 1º - Fica instituído, junto ao Departamento de Cultura da Secretaria Municipal de Educação, Cultura e Esportes, o Fundo de Cultura do Município de Dois Irmãos do Buriti/MS, cuja finalidade consiste na prestação do apoio financeiro necessário ao desenvolvimento dos programas específicos do aludido Departamento, mediante a administração autônoma e gestão dos respectivos recursos.

Lei Municipal nº 242/2003.



PREFEITURA DE DOIS IRMAOS DO BURITI

Orçamento Programa - Exercício de 2024

CAMPO DE ATUAÇÃO E LEGISLAÇÃO

(§ unico, Art.22)

Quadro 01

Page 20

| | | |
|----------|----|---------------------------------|
| PODER: | 02 | PODER EXECUTIVO |
| ORGÃO: | 11 | SECRETARIA MUNICIPAL DE TURISMO |
| UNIDADE: | 03 | SECRETARIA MUNICIPAL DE TURISMO |

CAMPO DE ATUACAO

LEGISLACAO

Art. 21 - A Secretaria de Turismo, constituída do Departamento de Planejamento Turístico Empresarial, compete: a coordenação e controle das atividades e políticas de fomento a atividade turística, a promoção de programas especiais no campo do cooperativismo e do associativismo para fortalecer turismo no Município; a elaboração de programas, projetos e atividades voltadas para o apoio a iniciativa comercial voltada ao turismo, o fomento de atividades voltadas para o estímulo da atividade turística em geral, e principalmente, em face do Ecoturismo; a elaboração de um Plano de Desenvolvimento Turístico para o município, com articulação conjunta com a Secretaria de Desenvolvimento Econômico e Social, Secretaria de Educação e Secretaria de Desenvolvimento Rural; e ainda, a prática de outras atividades afins que lhe forem atribuídas pelo Prefeito e assessorá-la nos assuntos de sua competência.

Lei Complementar Municipal nº 337/2008.



PREFEITURA DE DOIS IRMAOS DO BURITI

Orçamento Programa - Exercício de 2024

CAMPO DE ATUAÇÃO E LEGISLAÇÃO

(§ unico, Art.22)

Quadro 01

Page 21

PODER: 02 PODER EXECUTIVO
 ORGÃO: 12 SECRETARIA MUNICIPAL DE ASSUNTOS INDÍGENAS
 UNIDADE: 01 SECRETARIA MUNICIPAL DE ASSUNTOS INDÍGENAS

CAMPO DE ATUACAO

LEGISLACAO

Art. 3º - Compete à Secretaria Municipal de Assuntos Indígenas (SEMAI):

I - o planejamento, a formulação e a execução das políticas públicas, voltadas para a valorização sociocultural, o etnodesenvolvimento e a proteção ambiental-territorial das comunidades e terras indígenas existentes no Município de Dois Irmãos do Buriti;

II - formular, em parceria com instituições públicas e privadas afins, as bases, as diretrizes e as condições operacionais para a ação conjunta e integrada, visando a garantir o processo de racionalização, otimização, qualificação e quantificação das ações de Governo voltadas para as comunidades indígenas;

III - apresentar sugestões a órgãos municipais, estaduais, federais e internacionais, relativas à implementação de políticas públicas integradas de apoio às comunidades indígenas;

IV - efetivar o levantamento e cadastramento de áreas verdes;

V - fiscalizar as reservas naturais restritas às terras indígenas existentes no Município de Dois Irmãos do Buriti;

VI - apresentar ao Prefeito Municipal a relação dos beneficiários dos projetos públicos do Município referentes às comunidades indígenas;

VII - acompanhar as obras, os serviços de assistência técnica e outras ações a serem implementadas nas áreas indígenas VIII - analisar e discutir os critérios para a implementação de atividades econômicas e infra-estruturais que, estando devidamente programadas, gerem impactos ambientais, econômicos e socioculturais sobre as comunidades e terras indígenas terras indígenas existentes no Município de Dois Irmãos do Buriti;

IX - elaborar planos participativos com as comunidades indígenas, destinados ao seu desenvolvimento auto-sustentável e ecologicamente viável, em articulação com os planos municipais, estaduais e nacionais;

X - implantar e coordenar todas as informações sobre as comunidades e terras indígenas no Município, alimentando um banco de dados informatizado e unificado, em caráter interno;

XI - sugerir a instalação de câmaras técnicas a fim de aprofundar determinados temas específicos, solicitando a emissão de pareceres às consultas feitas pela SEMAI;

XII - estimular e apoiar a mobilização e a organização das comunidades indígenas, respeitando seus usos, costumes e tradições;

XIII - sugerir ao Prefeito Municipal a realização de convênios e acordos com outras instituições visando à implementação das finalidades da SEMAI;

XIV - apreciar e discutir sobre os assuntos relacionados à temática indígena no Município, apresentando relatório das atividades a serem abarcadas pelos parceiros em convênios;

Lei Complementar Municipal nº 337/2008.

WLADEMIR DE SOUZA VOLK
 PREFEITO MUNICIPAL
 836.177.101-82

ADRIANO GOMES
 SECRETÁRIO M. DE FINANÇAS
 019.587.911-21



PREFEITURA DE DOIS IRMÃOS DO BURITI



ESTADO DE MATO GROSSO DO SUL

18. Demais Documentos:



PREFEITURA DE DOIS IRMÃOS DO BURITI



ESTADO DE MATO GROSSO DO SUL

a) Quadro de Detalhamento da Despesa;



PREFEITURA DE DOIS IRMAOS DO BURITI

Orçamento Programa - Exercício de 2024

Page 1

QUADRO AUXILIAR DE DETALHAMENTO DA DESPESA

| | | |
|---------|----|---|
| PODER | 01 | PODER LEGISLATIVO |
| ORGÃO | 01 | CÂMARA MUNICIPAL DE DOIS IRMÃOS DO BURITI |
| UNIDADE | 01 | CÂMARA MUNICIPAL DE DOIS IRMÃOS DO BURITI |

| Aplicacao Programada | Proj/Ativ | Finalidade | Categoria | Detalhada | TotalGrupo | Total Categ. | Total Func. |
|--|-----------------------|-------------------------------|-----------|--------------|--------------|--------------|---------------------|
| F.R. - C.A. | | | | | | | |
| MANUTENÇÃO DA AÇÃO LEGISLATIVA | 01.031.0001.2020.0000 | | | | | | 3.450.000,00 |
| 3 DESPESAS CORREN | | | | | | 3.335.000,00 | |
| 1 PESSOAL E ENCARGOS SOCIAIS | | | | | 1.734.000,00 | | |
| VENCIMENTOS E VANTAGENS FIXAS - PESSOAL CIVIL | | 1.500.0000.000.003.1.90.11.00 | | 1.415.000,00 | | | |
| OBRIGAÇÕES PATRONAIS | | 1.500.0000.000.003.1.90.13.00 | | 305.000,00 | | | |
| CONTRIBUIÇÕES PATRONAIS | | 1.500.0000.000.003.1.91.13.00 | | 14.000,00 | | | |
| 3 OUTRAS DESPESAS CORRENTES | | | | | 1.601.000,00 | | |
| CONTRIBUIÇÕES | | 1.500.0000.000.003.3.50.41.00 | | 6.500,00 | | | |
| OUTROS BENEFÍCIOS ASSISTENCIAIS DO SERVIDOR E DO MILIT | | 1.500.0000.000.003.3.90.08.00 | | 1.000,00 | | | |
| DIÁRIAS - CIVIL | | 1.500.0000.000.003.3.90.14.00 | | 240.000,00 | | | |
| MATERIAL DE CONSUMO | | 1.500.0000.000.003.3.90.30.00 | | 285.000,00 | | | |
| SERVIÇOS DE CONSULTORIA | | 1.500.0000.000.003.3.90.35.00 | | 115.000,00 | | | |
| OUTROS SERVIÇOS DE TERCEIROS - PESSOA FÍSICA | | 1.500.0000.000.003.3.90.36.00 | | 80.000,00 | | | |
| OUTROS SERVIÇOS DE TERCEIROS - PESSOA JURÍDICA | | 1.500.0000.000.003.3.90.39.00 | | 773.500,00 | | | |
| SERVIÇOS DE TECNOLOGIA DA INFORMAÇÃO E COMUNICAÇÃO | | 1.500.0000.000.003.3.90.40.00 | | 100.000,00 | | | |
| 4 DESPESAS DE CAPIT | | | | | | 115.000,00 | |
| 4 INVESTIMENTOS | | | | | 115.000,00 | | |
| OBRAS E INSTALAÇÕES | | 1.500.0000.000.004.4.90.51.00 | | 70.000,00 | | | |
| EQUIPAMENTOS E MATERIAL PERMANENTE | | 1.500.0000.000.004.4.90.52.00 | | 45.000,00 | | | |
| TOTAL | | | | | | | 3.450.000,00 |

Totais por Programa

| Programa | Descrição | Total |
|---------------------|------------------|---------------------|
| 0001 | AÇÃO LEGISLATIVA | 3.450.000,00 |
| Total Geral: | | 3.450.000,00 |

WLADEMIR DE SOUZA VOLK
PREFEITO MUNICIPAL
836.177.101-82

ADRIANO GOMES
SECRETÁRIO M. DE FINANÇAS
019.587.911-21



PREFEITURA DE DOIS IRMAOS DO BURITI

Orçamento Programa - Exercício de 2024

Page 1

QUADRO AUXILIAR DE DETALHAMENTO DA DESPESA

| PODER | 02 | PODER EXECUTIVO | | | | | | |
|--|----|--|-------------------------------|-----------|------------|--------------|--------------|--------------|
| ORGÃO | 02 | GABINETE DO PREFEITO | | | | | | |
| UNIDADE | 01 | GABINETE DO PREFEITO | | | | | | |
| Aplicacao Programada | | Proj/Ativ | Finalidade | Categoria | Detalhada | TotalGrupo | Total Categ. | Total Func. |
| | | | F.R. - C.A. | | | | | |
| MANUTENÇÃO DO GABINETE DO PREFEITO | | 04.122.0002.2021.0000 | | | | | | 1.941.000,00 |
| 3 | | DESPESAS CORREN' | | | | | 1.935.000,00 | |
| 1 | | PESSOAL E ENCARGOS SOCIAIS | | | | 877.500,00 | | |
| | | CONTRATAÇÃO POR TEMPO DETERMINADO | 1.500.0000.000.003.1.90.04.00 | | 500,00 | | | |
| | | VENCIMENTOS E VANTAGENS FIXAS - PESSOAL CIVIL | 1.500.0000.000.003.1.90.11.00 | | 510.000,00 | | | |
| | | SUBSIDIOS - AGENTES POLITICOS | 1.500.0000.000.003.1.90.11.75 | | 216.000,00 | | | |
| | | OBRIGAÇÕES PATRONAIS | 1.500.0000.000.003.1.90.13.00 | | 90.000,00 | | | |
| | | DESPESAS DE EXERCÍCIOS ANTERIORES | 1.500.0000.000.003.1.90.92.00 | | 20.000,00 | | | |
| | | INDENIZAÇÕES E RESTITUIÇÕES TRABALHISTAS | 1.500.0000.000.003.1.90.94.00 | | 1.000,00 | | | |
| | | CONTRIBUIÇÕES PATRONAIS | 1.500.0000.000.003.1.91.13.00 | | 40.000,00 | | | |
| 3 | | OUTRAS DESPESAS CORRENTES | | | | 1.057.500,00 | | |
| | | OUTROS BENEFÍCIOS ASSISTENCIAIS DO SERVIDOR E DO MILIT | 1.500.0000.000.003.3.90.08.00 | | 500,00 | | | |
| | | DIÁRIAS - CIVIL | 1.500.0000.000.003.3.90.14.00 | | 47.000,00 | | | |
| | | MATERIAL DE CONSUMO | 1.500.0000.000.003.3.90.30.00 | | 205.000,00 | | | |
| | | PASSAGENS E DESPESAS COM LOCOMOÇÃO | 1.500.0000.000.003.3.90.33.00 | | 25.000,00 | | | |
| | | OUTROS SERVIÇOS DE TERCEIROS - PESSOA FÍSICA | 1.500.0000.000.003.3.90.36.00 | | 375.000,00 | | | |
| | | OUTROS SERVIÇOS DE TERCEIROS - PESSOA JURÍDICA | 1.500.0000.000.003.3.90.39.00 | | 405.000,00 | | | |
| 4 | | DESPESAS DE CAPIT | | | | | 6.000,00 | |
| 4 | | INVESTIMENTOS | | | | 6.000,00 | | |
| | | EQUIPAMENTOS E MATERIAL PERMANENTE | 1.500.0000.000.004.4.90.52.00 | | 6.000,00 | | | |
| MANUTENÇÃO DO CONTROLE INTERNO | | 04.124.0002.2029.0000 | | | | | | 210.000,00 |
| 3 | | DESPESAS CORREN' | | | | | 205.000,00 | |
| 1 | | PESSOAL E ENCARGOS SOCIAIS | | | | 186.500,00 | | |
| | | CONTRATAÇÃO POR TEMPO DETERMINADO | 1.500.0000.000.003.1.90.04.00 | | 500,00 | | | |
| | | VENCIMENTOS E VANTAGENS FIXAS - PESSOAL CIVIL | 1.500.0000.000.003.1.90.11.00 | | 150.000,00 | | | |
| | | OBRIGAÇÕES PATRONAIS | 1.500.0000.000.003.1.90.13.00 | | 15.000,00 | | | |
| | | DESPESAS DE EXERCÍCIOS ANTERIORES | 1.500.0000.000.003.1.90.92.00 | | 500,00 | | | |
| | | INDENIZAÇÕES E RESTITUIÇÕES TRABALHISTAS | 1.500.0000.000.003.1.90.94.00 | | 500,00 | | | |
| | | CONTRIBUIÇÕES PATRONAIS | 1.500.0000.000.003.1.91.13.00 | | 20.000,00 | | | |
| 3 | | OUTRAS DESPESAS CORRENTES | | | | 18.500,00 | | |
| | | OUTROS BENEFÍCIOS ASSISTENCIAIS DO SERVIDOR E DO MILIT | 1.500.0000.000.003.3.90.08.00 | | 500,00 | | | |
| | | DIÁRIAS - CIVIL | 1.500.0000.000.003.3.90.14.00 | | 5.000,00 | | | |
| | | MATERIAL DE CONSUMO | 1.500.0000.000.003.3.90.30.00 | | 1.000,00 | | | |
| | | SERVIÇOS DE CONSULTORIA | 1.500.0000.000.003.3.90.35.00 | | 10.000,00 | | | |
| | | OUTROS SERVIÇOS DE TERCEIROS - PESSOA FÍSICA | 1.500.0000.000.003.3.90.36.00 | | 1.000,00 | | | |
| | | OUTROS SERVIÇOS DE TERCEIROS - PESSOA JURÍDICA | 1.500.0000.000.003.3.90.39.00 | | 1.000,00 | | | |
| 4 | | DESPESAS DE CAPIT | | | | | 5.000,00 | |
| 4 | | INVESTIMENTOS | | | | 5.000,00 | | |
| | | EQUIPAMENTOS E MATERIAL PERMANENTE | 1.500.0000.000.004.4.90.52.00 | | 5.000,00 | | | |
| MANUTENÇÃO DA JUNTA DE SERVIÇO MILITAR | | 05.153.0002.2030.0000 | | | | | | 9.000,00 |
| 3 | | DESPESAS CORREN' | | | | | 6.000,00 | |
| 3 | | OUTRAS DESPESAS CORRENTES | | | | 6.000,00 | | |
| | | MATERIAL DE CONSUMO | 1.500.0000.000.003.3.90.30.00 | | 5.000,00 | | | |
| | | OUTROS SERVIÇOS DE TERCEIROS - PESSOA FÍSICA | 1.500.0000.000.003.3.90.36.00 | | 500,00 | | | |
| | | OUTROS SERVIÇOS DE TERCEIROS - PESSOA JURÍDICA | 1.500.0000.000.003.3.90.39.00 | | 500,00 | | | |
| 4 | | DESPESAS DE CAPIT | | | | | 3.000,00 | |
| 4 | | INVESTIMENTOS | | | | 3.000,00 | | |
| | | EQUIPAMENTOS E MATERIAL PERMANENTE | 1.500.0000.000.004.4.90.52.00 | | 3.000,00 | | | |

**PREFEITURA DE DOIS IRMAOS DO BURITI**

Orçamento Programa - Exercício de 2024

Page 2

QUADRO AUXILIAR DE DETALHAMENTO DA DESPESA

| | | |
|---------|----|----------------------|
| PODER | 02 | PODER EXECUTIVO |
| ORGÃO | 02 | GABINETE DO PREFEITO |
| UNIDADE | 01 | GABINETE DO PREFEITO |

| Aplicacao Programada | Proj/Ativ | Finalidade | Categoria | Detalhada | TotalGrupo | Total Categ. | Total Func. |
|----------------------|-----------|-------------|-----------|-----------|------------|--------------|-------------|
| | | F.R. - C.A. | | | | | |

TOTAL**2.160.000,00**



PREFEITURA DE DOIS IRMAOS DO BURITI

Orçamento Programa - Exercício de 2024

Page 3

QUADRO AUXILIAR DE DETALHAMENTO DA DESPESA

| PODER | 02 | PODER EXECUTIVO | | | | | |
|---|--|---------------------------------------|-----------|--------------|--------------|--------------|--------------|
| ORGÃO | 03 | SECRETARIA MUNICIPAL DE ADMINISTRAÇÃO | | | | | |
| UNIDADE | 01 | SECRETARIA MUNICIPAL DE ADMINISTRAÇÃO | | | | | |
| Aplicacao Programada | Proj/Ativ | Finalidade | Categoria | Detalhada | TotalGrupo | Total Categ. | Total Func. |
| | | F.R. - C.A. | | | | | |
| MANUTENÇÃO DA SECRETARIA MUNICIPAL DE ADMINISTRAÇÃO | 04.122.0002.2022.0000 | | | | | | 2.930.000,00 |
| 3 | DESPESAS CORREN' | | | | | 2.909.000,00 | |
| 1 | PESSOAL E ENCARGOS SOCIAIS | | | | 1.649.000,00 | | |
| | VENCIMENTOS E VANTAGENS FIXAS - PESSOAL CIVIL | 1.500.0000.000.003.1.90.11.00 | | 1.300.000,00 | | | |
| | SUBSIDIOS (EXCETO AGENTES POLÍTICOS) | 1.500.0000.000.003.1.90.11.74 | | 85.000,00 | | | |
| | OBRIGAÇÕES PATRONAIS | 1.500.0000.000.003.1.90.13.00 | | 145.000,00 | | | |
| | DESPESAS DE EXERCÍCIOS ANTERIORES | 1.500.0000.000.003.1.90.92.00 | | 8.000,00 | | | |
| | INDENIZAÇÕES E RESTITUIÇÕES TRABALHISTAS | 1.500.0000.000.003.1.90.94.00 | | 1.000,00 | | | |
| | CONTRIBUIÇÕES PATRONAIS | 1.500.0000.000.003.1.91.13.00 | | 110.000,00 | | | |
| 3 | OUTRAS DESPESAS CORRENTES | | | | 1.260.000,00 | | |
| | OUTROS BENEFÍCIOS ASSISTENCIAIS DO SERVIDOR E DO MILIT | 1.500.0000.000.003.3.90.08.00 | | 2.000,00 | | | |
| | DIÁRIAS - CIVIL | 1.500.0000.000.003.3.90.14.00 | | 13.000,00 | | | |
| | MATERIAL DE CONSUMO | 1.500.0000.000.003.3.90.30.00 | | 185.000,00 | | | |
| | SERVIÇOS DE CONSULTORIA | 1.500.0000.000.003.3.90.35.00 | | 135.000,00 | | | |
| | OUTROS SERVIÇOS DE TERCEIROS - PESSOA FÍSICA | 1.500.0000.000.003.3.90.36.00 | | 68.000,00 | | | |
| | OUTROS SERVIÇOS DE TERCEIROS - PESSOA FÍSICA | 1.501.0000.000.003.3.90.36.00 | | 10.000,00 | | | |
| | OUTROS SERVIÇOS DE TERCEIROS - PESSOA JURÍDICA | 1.500.0000.000.003.3.90.39.00 | | 350.000,00 | | | |
| | OUTROS SERVIÇOS DE TERCEIROS - PESSOA JURÍDICA | 1.501.0000.000.003.3.90.39.00 | | 96.000,00 | | | |
| | SERVIÇOS DE TECNOLOGIA DA INFORMAÇÃO E COMUNICAÇÃO | 1.500.0000.000.003.3.90.40.00 | | 350.000,00 | | | |
| | SENTENÇAS JUDICIAIS | 1.500.0000.000.003.3.90.91.00 | | 1.000,00 | | | |
| | DESPESAS DE EXERCÍCIOS ANTERIORES | 1.500.0000.000.003.3.90.92.00 | | 50.000,00 | | | |
| 4 | DESPESAS DE CAPIT | | | | | 21.000,00 | |
| 4 | INVESTIMENTOS | | | | 21.000,00 | | |
| | OBRAS E INSTALAÇÕES | 1.500.0000.000.004.4.90.51.00 | | 1.000,00 | | | |
| | EQUIPAMENTOS E MATERIAL PERMANENTE | 1.500.0000.000.004.4.90.52.00 | | 20.000,00 | | | |
| MANUTENÇÃO DO DEPARTAMENTO MUNICIPAL DE TRÂNSITO | 04.122.0002.2040.0000 | | | | | | 45.000,00 |
| 3 | DESPESAS CORREN' | | | | | 36.000,00 | |
| 3 | OUTRAS DESPESAS CORRENTES | | | | 36.000,00 | | |
| | MATERIAL DE CONSUMO | 1.500.0000.000.003.3.90.30.00 | | 5.000,00 | | | |
| | MATERIAL DE CONSUMO | 1.752.0000.000.003.3.90.30.00 | | 15.000,00 | | | |
| | MATERIAL, BEM OU SERVIÇO PARA DISTRIBUIÇÃO GRATUITA | 1.752.0000.000.003.3.90.32.00 | | 1.000,00 | | | |
| | OUTROS SERVIÇOS DE TERCEIROS - PESSOA FÍSICA | 1.500.0000.000.003.3.90.36.00 | | 1.000,00 | | | |
| | OUTROS SERVIÇOS DE TERCEIROS - PESSOA FÍSICA | 1.752.0000.000.003.3.90.36.00 | | 1.000,00 | | | |
| | OUTROS SERVIÇOS DE TERCEIROS - PESSOA JURÍDICA | 1.500.0000.000.003.3.90.39.00 | | 8.000,00 | | | |
| | OUTROS SERVIÇOS DE TERCEIROS - PESSOA JURÍDICA | 1.752.0000.000.003.3.90.39.00 | | 5.000,00 | | | |
| 4 | DESPESAS DE CAPIT | | | | | 9.000,00 | |
| 4 | INVESTIMENTOS | | | | 9.000,00 | | |
| | OBRAS E INSTALAÇÕES | 1.752.0000.000.004.4.90.51.00 | | 5.000,00 | | | |
| | EQUIPAMENTOS E MATERIAL PERMANENTE | 1.500.0000.000.004.4.90.52.00 | | 1.000,00 | | | |
| | EQUIPAMENTOS E MATERIAL PERMANENTE | 1.752.0000.000.004.4.90.52.00 | | 3.000,00 | | | |
| MANUTENÇÃO DAS ATIVIDADES DA JARI | 04.122.0002.2079.0000 | | | | | | 4.500,00 |
| 3 | DESPESAS CORREN' | | | | | 4.000,00 | |
| 3 | OUTRAS DESPESAS CORRENTES | | | | 4.000,00 | | |
| | DIÁRIAS - CIVIL | 1.500.0000.000.003.3.90.14.00 | | 2.000,00 | | | |
| | MATERIAL DE CONSUMO | 1.500.0000.000.003.3.90.30.00 | | 500,00 | | | |
| | PASSAGENS E DESPESAS COM LOCOMOÇÃO | 1.500.0000.000.003.3.90.33.00 | | 500,00 | | | |
| | OUTROS SERVIÇOS DE TERCEIROS - PESSOA FÍSICA | 1.500.0000.000.003.3.90.36.00 | | 500,00 | | | |
| | OUTROS SERVIÇOS DE TERCEIROS - PESSOA JURÍDICA | 1.500.0000.000.003.3.90.39.00 | | 500,00 | | | |



PREFEITURA DE DOIS IRMAOS DO BURITI

Orçamento Programa - Exercício de 2024

Page 4

QUADRO AUXILIAR DE DETALHAMENTO DA DESPESA

| | | |
|---------|----|---------------------------------------|
| PODER | 02 | PODER EXECUTIVO |
| ORGÃO | 03 | SECRETARIA MUNICIPAL DE ADMINISTRAÇÃO |
| UNIDADE | 01 | SECRETARIA MUNICIPAL DE ADMINISTRAÇÃO |

| Aplicacao Programada | Proj/Ativ | Finalidade | Categoria | Detalhada | TotalGrupo | Total Categ. | Total Func. |
|------------------------------------|-----------------------|-------------------------------|-----------|-----------|------------|--------------|---------------------|
| | | F.R. - C.A. | | | | | |
| MANUTENÇÃO DAS ATIVIDADES DA JARI | 04.122.0002.2079.0000 | | | | | | 4.500,00 |
| 4 DESPESAS DE CAPIT | | | | | | 500,00 | |
| 4 INVESTIMENTOS | | | | | 500,00 | | |
| EQUIPAMENTOS E MATERIAL PERMANENTE | | 1.500.0000.000.004.4.90.52.00 | | 500,00 | | | |
| TOTAL | | | | | | | 2.979.500,00 |



PREFEITURA DE DOIS IRMAOS DO BURITI

Orçamento Programa - Exercício de 2024

Page 5

QUADRO AUXILIAR DE DETALHAMENTO DA DESPESA

| PODER | 02 | PODER EXECUTIVO | | | | | |
|---|--|---|--------------|--------------|--------------|--------------|--------------|
| ORGÃO | 04 | SECRETARIA MUNICIPAL DE PLANEJAMENTO E FINANÇAS | | | | | |
| UNIDADE | 01 | SECRETARIA MUNICIPAL DE PLANEJAMENTO E FINANÇAS | | | | | |
| Aplicacao Programada | Proj/Ativ | Finalidade | Categoria | Detalhada | TotalGrupo | Total Categ. | Total Func. |
| | | F.R. - C.A. | | | | | |
| GESTÃO DA DÍVIDA COM PRECATÓRIOS | 02.061.0000.2071.0000 | | | | | | 125.000,00 |
| 3 | DESPESAS CORREN' | | | | | 125.000,00 | |
| 1 | PESSOAL E ENCARGOS SOCIAIS | | | | 45.000,00 | | |
| | SENTENÇAS JUDICIAIS | 1.500.0000.000.003.1.90.91.00 | | 45.000,00 | | | |
| 3 | OUTRAS DESPESAS CORRENTES | | | | 80.000,00 | | |
| | SENTENÇAS JUDICIAIS | 1.500.0000.000.003.3.90.91.00 | | 80.000,00 | | | |
| MANUTENÇÃO DA SECRETARIA MUNICIPAL DE PLANEJAMENTO E FINANÇAS | 04.122.0002.2025.0000 | | | | | | 2.516.000,00 |
| 3 | DESPESAS CORREN' | | | | | 2.495.000,00 | |
| 1 | PESSOAL E ENCARGOS SOCIAIS | | | | 1.337.000,00 | | |
| | RATEIO PELA PARTICIPAÇÃO EM CONSÓRCIO PÚBLICO | 1.500.0000.000.003.1.71.70.00 | | 28.000,00 | | | |
| | VENCIMENTOS E VANTAGENS FIXAS - PESSOAL CIVIL | 1.500.0000.000.003.1.90.11.00 | 1.000.000,00 | | | | |
| | SUBSIDIOS (EXCETO AGENTES POLÍTICOS) | 1.500.0000.000.003.1.90.11.74 | | 85.000,00 | | | |
| | OBRIGAÇÕES PATRONAIS | 1.500.0000.000.003.1.90.13.00 | | 165.000,00 | | | |
| | DESPESAS DE EXERCÍCIOS ANTERIORES | 1.500.0000.000.003.1.90.92.00 | | 5.000,00 | | | |
| | INDENIZAÇÕES E RESTITUIÇÕES TRABALHISTAS | 1.500.0000.000.003.1.90.94.00 | | 5.000,00 | | | |
| | CONTRIBUIÇÕES PATRONAIS | 1.500.0000.000.003.1.91.13.00 | | 49.000,00 | | | |
| 3 | OUTRAS DESPESAS CORRENTES | | | | 1.158.000,00 | | |
| | RATEIO PELA PARTICIPAÇÃO EM CONSÓRCIO PÚBLICO | 1.500.0000.000.003.3.71.70.00 | | 40.000,00 | | | |
| | OUTROS BENEFÍCIOS ASSISTENCIAIS DO SERVIDOR E DO MILIT | 1.500.0000.000.003.3.90.08.00 | | 1.000,00 | | | |
| | DIÁRIAS - CIVIL | 1.500.0000.000.003.3.90.14.00 | | 12.000,00 | | | |
| | MATERIAL DE CONSUMO | 1.500.0000.000.003.3.90.30.00 | | 108.000,00 | | | |
| | PREMIAÇÕES CULTURAIS, ARTÍSTICAS, CIENTÍFICAS, DESPORT | 1.500.0000.000.003.3.90.31.00 | | 15.000,00 | | | |
| | PASSAGENS E DESPESAS COM LOCOMOÇÃO | 1.500.0000.000.003.3.90.33.00 | | 5.000,00 | | | |
| | SERVIÇOS DE CONSULTORIA | 1.500.0000.000.003.3.90.35.00 | | 360.000,00 | | | |
| | OUTROS SERVIÇOS DE TERCEIROS - PESSOA FÍSICA | 1.500.0000.000.003.3.90.36.00 | | 60.000,00 | | | |
| | OUTROS SERVIÇOS DE TERCEIROS - PESSOA JURÍDICA | 1.500.0000.000.003.3.90.39.00 | | 185.000,00 | | | |
| | OUTROS SERVIÇOS DE TERCEIROS - PESSOA JURÍDICA | 1.501.0000.000.003.3.90.39.00 | | 110.000,00 | | | |
| | OUTROS SERVIÇOS DE TERCEIROS - PESSOA JURÍDICA | 1.753.0000.000.003.3.90.39.00 | | 224.000,00 | | | |
| | SERVIÇOS DE TECNOLOGIA DA INFORMAÇÃO E COMUNICAÇÃO | 1.500.0000.000.003.3.90.40.00 | | 18.000,00 | | | |
| | INDENIZAÇÕES E RESTITUIÇÕES | 1.500.0000.000.003.3.90.93.00 | | 20.000,00 | | | |
| 4 | DESPESAS DE CAPIT | | | | | 21.000,00 | |
| 4 | INVESTIMENTOS | | | | 21.000,00 | | |
| | OBRAS E INSTALAÇÕES | 1.500.0000.000.004.4.90.51.00 | | 1.000,00 | | | |
| | EQUIPAMENTOS E MATERIAL PERMANENTE | 1.500.0000.000.004.4.90.52.00 | | 20.000,00 | | | |
| IMPLANTAÇÃO E/OU OPERACIONALIZAÇÃO DA USINA FOTOVOLTAICA | 25.752.0002.2063.0000 | | | | | | 2.555.000,00 |
| 3 | DESPESAS CORREN' | | | | | 30.000,00 | |
| 3 | OUTRAS DESPESAS CORRENTES | | | | 30.000,00 | | |
| | MATERIAL DE CONSUMO | 1.500.0000.000.003.3.90.30.00 | | 15.000,00 | | | |
| | OUTROS SERVIÇOS DE TERCEIROS - PESSOA JURÍDICA | 1.500.0000.000.003.3.90.39.00 | | 15.000,00 | | | |
| 4 | DESPESAS DE CAPIT | | | | | 2.525.000,00 | |
| 4 | INVESTIMENTOS | | | | 2.525.000,00 | | |
| | OBRAS E INSTALAÇÕES | 1.500.0000.000.004.4.90.51.00 | | 25.000,00 | | | |
| | OBRAS E INSTALAÇÕES | 1.754.0000.000.004.4.90.51.00 | | 2.500.000,00 | | | |
| GESTÃO DA DÍVIDA INTERNA | 28.843.0000.2033.0000 | | | | | | 10.000,00 |
| 3 | DESPESAS CORREN' | | | | | 10.000,00 | |



PREFEITURA DE DOIS IRMAOS DO BURITI

Orçamento Programa - Exercício de 2024

Page 6

QUADRO AUXILIAR DE DETALHAMENTO DA DESPESA

| PODER | 02 | PODER EXECUTIVO | | | | | |
|--------------------------|---|---|-----------|--------------|--------------|--------------|---------------------|
| ORGÃO | 04 | SECRETARIA MUNICIPAL DE PLANEJAMENTO E FINANÇAS | | | | | |
| UNIDADE | 01 | SECRETARIA MUNICIPAL DE PLANEJAMENTO E FINANÇAS | | | | | |
| Aplicacao Programada | Proj/Ativ | Finalidade | Categoria | Detalhada | TotalGrupo | Total Categ. | Total Func. |
| | | F.R. - C.A. | | | | | |
| GESTÃO DA DÍVIDA INTERNA | 28.843.0000.2033.0000 | | | | | | 10.000,00 |
| 3 | DESPESAS CORREN' | | | | | 10.000,00 | |
| 2 | JUROS E ENCARGOS DA DÍVIDA | | | | 10.000,00 | | |
| | JUROS SOBRE A DÍVIDA POR CONTRATO | 1.500.0000.000.003.2.90.21.00 | | 5.000,00 | | | |
| | OUTROS ENCARGOS SOBRE A DÍVIDA POR CONTRATO | 1.500.0000.000.003.2.90.22.00 | | 5.000,00 | | | |
| GESTÃO DA DÍVIDA INTERNA | 28.846.0000.2033.0000 | | | | | | 2.573.500,00 |
| 3 | DESPESAS CORREN' | | | | | 769.000,00 | |
| 3 | OUTRAS DESPESAS CORRENTES | | | | 769.000,00 | | |
| | OBRIGAÇÕES TRIBUTÁRIAS E CONTRIBUTIVAS | 1.500.0000.000.003.3.90.47.00 | | 760.000,00 | | | |
| | OBRIGAÇÕES TRIBUTÁRIAS E CONTRIBUTIVAS | 1.501.0000.000.003.3.90.47.00 | | 3.000,00 | | | |
| | OBRIGAÇÕES TRIBUTÁRIAS E CONTRIBUTIVAS | 1.708.0000.000.003.3.90.47.00 | | 5.500,00 | | | |
| | OBRIGAÇÕES TRIBUTÁRIAS E CONTRIBUTIVAS | 1.721.0000.000.003.3.90.47.00 | | 500,00 | | | |
| 4 | DESPESAS DE CAPIT | | | | | 1.804.500,00 | |
| 6 | AMORTIZAÇÃO DA DÍVIDA | | | | 1.804.500,00 | | |
| | PRINCIPAL DA DÍVIDA CONTRATUAL RESGATADO | 1.500.0000.000.004.6.90.71.00 | | 1.200.000,00 | | | |
| | PRINCIPAL DA DÍVIDA CONTRATUAL RESGATADO | 1.721.0000.000.004.6.90.71.00 | | 9.500,00 | | | |
| | PRINCIPAL DA DÍVIDA CONTRATUAL RESGATADO | 1.500.0000.000.004.6.91.71.00 | | 595.000,00 | | | |
| RESERVA DE CONTINGÊNCIA | 99.999.9999.9999.0000 | | | | | | 536.500,00 |
| 9 | RESERVA DE CONTI' | | | | | 536.500,00 | |
| 9 | RESERVA DE CONTINGÊNCIA | | | | 536.500,00 | | |
| | RESERVA DE CONTINGÊNCIA OU RESERVA DO RPPS | 1.500.0000.000.009.9.99.99.00 | | 536.500,00 | | | |
| TOTAL | | | | | | | 8.316.000,00 |



PREFEITURA DE DOIS IRMAOS DO BURITI

Orçamento Programa - Exercício de 2024

Page 7

QUADRO AUXILIAR DE DETALHAMENTO DA DESPESA

| PODER | 02 | PODER EXECUTIVO | | | | | |
|--|--|----------------------------------|-------------------------------|-----------|--------------|--------------|--------------------------|
| ORGÃO | 06 | SECRETARIA MUNICIPAL DE EDUCAÇÃO | | | | | |
| UNIDADE | 01 | SECRETARIA MUNICIPAL DE EDUCAÇÃO | | | | | |
| Aplicacao Programada | | Proj/Ativ | Finalidade | Categoria | Detalhada | TotalGrupo | Total Categ. Total Func. |
| | | | F.R. - C.A. | | | | |
| MANUTENÇÃO DA SECRETARIA MUNICIPAL DE EDUCAÇÃO | | 12.122.0004.2032.0000 | | | | | 4.340.000,00 |
| 3 | DESPEAS CORREN' | | | | | | 3.594.000,00 |
| 1 | PESSOAL E ENCARGOS SOCIAIS | | | | | 2.351.000,00 | |
| | VENCIMENTOS E VANTAGENS FIXAS - PESSOAL CIVIL | | 1.500.1001.000.003.1.90.11.00 | | 1.900.000,00 | | |
| | SUBSIDIOS (EXCETO AGENTES POLÍTICOS) | | 1.500.1001.000.003.1.90.11.74 | | 85.000,00 | | |
| | OBRIGAÇÕES PATRONAIS | | 1.500.1001.000.003.1.90.13.00 | | 145.000,00 | | |
| | DESPEAS DE EXERCÍCIOS ANTERIORES | | 1.500.1001.000.003.1.90.92.00 | | 20.000,00 | | |
| | INDENIZAÇÕES E RESTITUIÇÕES TRABALHISTAS | | 1.500.1001.000.003.1.90.94.00 | | 1.000,00 | | |
| | CONTRIBUIÇÕES PATRONAIS | | 1.500.1001.000.003.1.91.13.00 | | 200.000,00 | | |
| 3 | OUTRAS DESPEAS CORRENTES | | | | | 1.243.000,00 | |
| | OUTROS BENEFÍCIOS ASSISTENCIAIS DO SERVIDOR E DO MILIT | | 1.500.1001.000.003.3.90.08.00 | | 4.000,00 | | |
| | DIÁRIAS - CIVIL | | 1.500.1001.000.003.3.90.14.00 | | 24.000,00 | | |
| | MATERIAL DE CONSUMO | | 1.500.1001.000.003.3.90.30.00 | | 640.000,00 | | |
| | MATERIAL DE CONSUMO | | 1.550.0000.000.003.3.90.30.00 | | 95.000,00 | | |
| | SERVIÇOS DE CONSULTORIA | | 1.500.1001.000.003.3.90.35.00 | | 1.000,00 | | |
| | OUTROS SERVIÇOS DE TERCEIROS - PESSOA FÍSICA | | 1.500.1001.000.003.3.90.36.00 | | 192.000,00 | | |
| | OUTROS SERVIÇOS DE TERCEIROS - PESSOA FÍSICA | | 1.550.0000.000.003.3.90.36.00 | | 1.000,00 | | |
| | OUTROS SERVIÇOS DE TERCEIROS - PESSOA JURÍDICA | | 1.500.1001.000.003.3.90.39.00 | | 140.000,00 | | |
| | OUTROS SERVIÇOS DE TERCEIROS - PESSOA JURÍDICA | | 1.550.0000.000.003.3.90.39.00 | | 80.000,00 | | |
| | SERVIÇOS DE TECNOLOGIA DA INFORMAÇÃO E COMUNICAÇÃO | | 1.500.1001.000.003.3.90.40.00 | | 65.000,00 | | |
| | SERVIÇOS DE TECNOLOGIA DA INFORMAÇÃO E COMUNICAÇÃO | | 1.550.0000.000.003.3.90.40.00 | | 1.000,00 | | |
| 4 | DESPEAS DE CAPIT | | | | | | 746.000,00 |
| 4 | INVESTIMENTOS | | | | | 746.000,00 | |
| | OBRAS E INSTALAÇÕES | | 1.500.1001.000.004.4.90.51.00 | | 20.000,00 | | |
| | OBRAS E INSTALAÇÕES | | 1.570.0000.000.004.4.90.51.00 | | 600.000,00 | | |
| | EQUIPAMENTOS E MATERIAL PERMANENTE | | 1.500.1001.000.004.4.90.52.00 | | 25.000,00 | | |
| | EQUIPAMENTOS E MATERIAL PERMANENTE | | 1.550.0000.000.004.4.90.52.00 | | 1.000,00 | | |
| | EQUIPAMENTOS E MATERIAL PERMANENTE | | 1.571.0000.000.004.4.90.52.00 | | 100.000,00 | | |
| MANUTENÇÃO DA ALIMENTAÇÃO ESCOLAR | | 12.306.0004.2005.0000 | | | | | 918.000,00 |
| 3 | DESPEAS CORREN' | | | | | | 918.000,00 |
| 3 | OUTRAS DESPEAS CORRENTES | | | | | 918.000,00 | |
| | MATERIAL DE CONSUMO | | 1.500.0000.000.003.3.90.30.00 | | 600.000,00 | | |
| | MATERIAL DE CONSUMO | | 1.552.0000.000.003.3.90.30.00 | | 318.000,00 | | |
| MANUTENÇÃO DO TRANSPORTE ESCOLAR | | 12.361.0004.2007.0000 | | | | | 2.918.000,00 |
| 3 | DESPEAS CORREN' | | | | | | 2.907.000,00 |
| 3 | OUTRAS DESPEAS CORRENTES | | | | | 2.907.000,00 | |
| | MATERIAL DE CONSUMO | | 1.500.1001.000.003.3.90.30.00 | | 560.000,00 | | |
| | MATERIAL DE CONSUMO | | 1.553.0000.000.003.3.90.30.00 | | 213.000,00 | | |
| | MATERIAL DE CONSUMO | | 1.571.0000.000.003.3.90.30.00 | | 879.000,00 | | |
| | OUTROS SERVIÇOS DE TERCEIROS - PESSOA FÍSICA | | 1.500.1001.000.003.3.90.36.00 | | 190.000,00 | | |
| | OUTROS SERVIÇOS DE TERCEIROS - PESSOA JURÍDICA | | 1.500.1001.000.003.3.90.39.00 | | 800.000,00 | | |
| | OUTROS SERVIÇOS DE TERCEIROS - PESSOA JURÍDICA | | 1.553.0000.000.003.3.90.39.00 | | 100.000,00 | | |
| | OUTROS SERVIÇOS DE TERCEIROS - PESSOA JURÍDICA | | 1.571.0000.000.003.3.90.39.00 | | 165.000,00 | | |
| 4 | DESPEAS DE CAPIT | | | | | | 11.000,00 |
| 4 | INVESTIMENTOS | | | | | 11.000,00 | |
| | EQUIPAMENTOS E MATERIAL PERMANENTE | | 1.500.1001.000.004.4.90.52.00 | | 1.000,00 | | |
| | EQUIPAMENTOS E MATERIAL PERMANENTE | | 1.571.0000.000.004.4.90.52.00 | | 10.000,00 | | |



PREFEITURA DE DOIS IRMAOS DO BURITI

Orçamento Programa - Exercício de 2024

Page 8

QUADRO AUXILIAR DE DETALHAMENTO DA DESPESA

| PODER | 02 | PODER EXECUTIVO | | | | | |
|---|----|--|-------------------------------|-----------|--------------|--------------|--------------------------|
| ORGÃO | 06 | SECRETARIA MUNICIPAL DE EDUCAÇÃO | | | | | |
| UNIDADE | 01 | SECRETARIA MUNICIPAL DE EDUCAÇÃO | | | | | |
| Aplicacao Programada | | Proj/Ativ | Finalidade | Categoria | Detalhada | TotalGrupo | Total Categ. Total Func. |
| | | | F.R. - C.A. | | | | |
| MANUTENCAO DO ENSINO FUNDAMENTAL | | 12.361.0004.2041.0000 | | | | | 1.696.000,00 |
| 3 | | DESPESAS CORREN' | | | | | 1.654.000,00 |
| 1 | | PESSOAL E ENCARGOS SOCIAIS | | | | 3.000,00 | |
| | | VENCIMENTOS E VANTAGENS FIXAS - PESSOAL CIVIL | 1.500.1001.000.003.1.90.11.00 | | 1.000,00 | | |
| | | OBRIGAÇÕES PATRONAIS | 1.500.1001.000.003.1.90.13.00 | | 1.000,00 | | |
| | | CONTRIBUIÇÕES PATRONAIS | 1.500.1001.000.003.1.91.13.00 | | 1.000,00 | | |
| 3 | | OUTRAS DESPESAS CORRENTES | | | | 1.651.000,00 | |
| | | OUTROS BENEFÍCIOS ASSISTENCIAIS DO SERVIDOR E DO MILIT | 1.500.1001.000.003.3.90.08.00 | | 1.000,00 | | |
| | | DIÁRIAS - CIVIL | 1.500.1001.000.003.3.90.14.00 | | 1.000,00 | | |
| | | MATERIAL DE CONSUMO | 1.500.1001.000.003.3.90.30.00 | | 400.000,00 | | |
| | | MATERIAL DE CONSUMO | 1.550.0000.000.003.3.90.30.00 | | 180.000,00 | | |
| | | OUTROS SERVIÇOS DE TERCEIROS - PESSOA FÍSICA | 1.500.1001.000.003.3.90.36.00 | | 700.000,00 | | |
| | | OUTROS SERVIÇOS DE TERCEIROS - PESSOA FÍSICA | 1.550.0000.000.003.3.90.36.00 | | 1.000,00 | | |
| | | OUTROS SERVIÇOS DE TERCEIROS - PESSOA JURÍDICA | 1.500.1001.000.003.3.90.39.00 | | 215.000,00 | | |
| | | OUTROS SERVIÇOS DE TERCEIROS - PESSOA JURÍDICA | 1.550.0000.000.003.3.90.39.00 | | 115.000,00 | | |
| | | SERVIÇOS DE TECNOLOGIA DA INFORMAÇÃO E COMUNICAÇÃO | 1.500.1001.000.003.3.90.40.00 | | 38.000,00 | | |
| 4 | | DESPESAS DE CAPIT | | | | | 42.000,00 |
| 4 | | INVESTIMENTOS | | | | 42.000,00 | |
| | | OBRAS E INSTALAÇÕES | 1.500.1001.000.004.4.90.51.00 | | 1.000,00 | | |
| | | EQUIPAMENTOS E MATERIAL PERMANENTE | 1.500.1001.000.004.4.90.52.00 | | 40.000,00 | | |
| | | EQUIPAMENTOS E MATERIAL PERMANENTE | 1.550.0000.000.004.4.90.52.00 | | 1.000,00 | | |
| KITS, UNIFORMES E DEMAIS ITENS ESCOLARES PARA DISTRIBUIÇÃO AOS ALUNOS DA REDE MUNICIPAL DE ENSINO | | 12.361.0004.2072.0000 | | | | | 10.000,00 |
| 3 | | DESPESAS CORREN' | | | | | 10.000,00 |
| 3 | | OUTRAS DESPESAS CORRENTES | | | | 10.000,00 | |
| | | MATERIAL, BEM OU SERVIÇO PARA DISTRIBUIÇÃO GRATUITA | 1.500.0000.000.003.3.90.32.00 | | 10.000,00 | | |
| CONSTRUÇÃO, REFORMA E/OU MANUTENÇÃO DE UNIDADES ESCOLARES | | 12.361.0004.2076.0000 | | | | | 1.010.000,00 |
| 3 | | DESPESAS CORREN' | | | | | 2.000,00 |
| 3 | | OUTRAS DESPESAS CORRENTES | | | | 2.000,00 | |
| | | MATERIAL DE CONSUMO | 1.500.1001.000.003.3.90.30.00 | | 1.000,00 | | |
| | | OUTROS SERVIÇOS DE TERCEIROS - PESSOA JURÍDICA | 1.500.1001.000.003.3.90.39.00 | | 1.000,00 | | |
| 4 | | DESPESAS DE CAPIT | | | | | 1.008.000,00 |
| 4 | | INVESTIMENTOS | | | | 1.008.000,00 | |
| | | MATERIAL DE CONSUMO | 1.500.1001.000.004.4.90.30.00 | | 1.000,00 | | |
| | | OUTROS SERVIÇOS DE TERCEIROS - PESSOA JURÍDICA | 1.500.1001.000.004.4.90.39.00 | | 1.000,00 | | |
| | | OBRAS E INSTALAÇÕES | 1.500.1001.000.004.4.90.51.00 | | 1.000,00 | | |
| | | OBRAS E INSTALAÇÕES | 1.569.0000.000.004.4.90.51.00 | | 1.000.000,00 | | |
| | | OBRAS E INSTALAÇÕES | 1.570.0000.000.004.4.90.51.00 | | 1.000,00 | | |
| | | OBRAS E INSTALAÇÕES | 1.571.0000.000.004.4.90.51.00 | | 1.000,00 | | |
| | | INDENIZAÇÕES E RESTITUIÇÕES | 1.569.0000.000.004.4.90.93.00 | | 1.000,00 | | |
| | | INDENIZAÇÕES E RESTITUIÇÕES | 1.570.0000.000.004.4.90.93.00 | | 1.000,00 | | |
| | | INDENIZAÇÕES E RESTITUIÇÕES | 1.571.0000.000.004.4.90.93.00 | | 1.000,00 | | |
| APOIO AO ENSINO SUPERIOR | | 12.364.0004.2008.0000 | | | | | 1.000,00 |
| 3 | | DESPESAS CORREN' | | | | | 1.000,00 |
| 3 | | OUTRAS DESPESAS CORRENTES | | | | 1.000,00 | |
| | | CONTRIBUIÇÕES | 1.500.0000.000.003.3.90.41.00 | | 1.000,00 | | |



PREFEITURA DE DOIS IRMAOS DO BURITI

Orçamento Programa - Exercício de 2024

Page 9

QUADRO AUXILIAR DE DETALHAMENTO DA DESPESA

| PODER | 02 | PODER EXECUTIVO | | | | | |
|---|---|----------------------------------|-----------|------------|------------|--------------|-------------|
| ORGÃO | 06 | SECRETARIA MUNICIPAL DE EDUCAÇÃO | | | | | |
| UNIDADE | 01 | SECRETARIA MUNICIPAL DE EDUCAÇÃO | | | | | |
| Aplicacao Programada | Proj/Ativ | Finalidade | Categoria | Detalhada | TotalGrupo | Total Categ. | Total Func. |
| | | F.R. - C.A. | | | | | |
| APOIO AO ENSINO SUPERIOR | 12.364.0004.2008.0000 | | | | | | 1.000,00 |
| MANUTENÇÃO DA EDUCAÇÃO INFANTIL | 12.365.0004.2010.0000 | | | | | | 737.000,00 |
| 3 | DESPESAS CORREN' | | | | | 685.000,00 | |
| 1 | PESSOAL E ENCARGOS SOCIAIS | | | | 3.000,00 | | |
| | VENCIMENTOS E VANTAGENS FIXAS - PESSOAL CIVIL | 1.500.1001.000.003.1.90.11.00 | | 1.000,00 | | | |
| | OBRIGAÇÕES PATRONAIS | 1.500.1001.000.003.1.90.13.00 | | 1.000,00 | | | |
| | CONTRIBUIÇÕES PATRONAIS | 1.500.1001.000.003.1.91.13.00 | | 1.000,00 | | | |
| 3 | OUTRAS DESPESAS CORRENTES | | | | 682.000,00 | | |
| | MATERIAL DE CONSUMO | 1.500.1001.000.003.3.90.30.00 | | 155.000,00 | | | |
| | MATERIAL DE CONSUMO | 1.550.0000.000.003.3.90.30.00 | | 45.000,00 | | | |
| | OUTROS SERVIÇOS DE TERCEIROS - PESSOA FÍSICA | 1.500.1001.000.003.3.90.36.00 | | 330.000,00 | | | |
| | OUTROS SERVIÇOS DE TERCEIROS - PESSOA FÍSICA | 1.550.0000.000.003.3.90.36.00 | | 1.000,00 | | | |
| | OUTROS SERVIÇOS DE TERCEIROS - PESSOA JURÍDICA | 1.500.1001.000.003.3.90.39.00 | | 110.000,00 | | | |
| | OUTROS SERVIÇOS DE TERCEIROS - PESSOA JURÍDICA | 1.550.0000.000.003.3.90.39.00 | | 41.000,00 | | | |
| 4 | DESPESAS DE CAPIT | | | | | 52.000,00 | |
| 4 | INVESTIMENTOS | | | | 52.000,00 | | |
| | OBRAS E INSTALAÇÕES | 1.500.1001.000.004.4.90.51.00 | | 1.000,00 | | | |
| | OBRAS E INSTALAÇÕES | 1.550.0000.000.004.4.90.51.00 | | 1.000,00 | | | |
| | EQUIPAMENTOS E MATERIAL PERMANENTE | 1.500.1001.000.004.4.90.52.00 | | 30.000,00 | | | |
| | EQUIPAMENTOS E MATERIAL PERMANENTE | 1.550.0000.000.004.4.90.52.00 | | 20.000,00 | | | |
| KITS, UNIFORMES E DEMAIS ITENS ESCOLARES PARA DISTRIBUIÇÃO AOS ALUNOS DA REDE MUNICIPAL DE ENSINO | 12.365.0004.2072.0000 | | | | | | 10.000,00 |
| 3 | DESPESAS CORREN' | | | | | 10.000,00 | |
| 3 | OUTRAS DESPESAS CORRENTES | | | | 10.000,00 | | |
| | MATERIAL, BEM OU SERVIÇO PARA DISTRIBUIÇÃO GRATUITA | 1.500.0000.000.003.3.90.32.00 | | 10.000,00 | | | |
| CONSTRUÇÃO, REFORMA E/OU MANUTENÇÃO DE UNIDADES DE EDUCAÇÃO INFANTIL | 12.365.0004.2077.0000 | | | | | | 110.000,00 |
| 3 | DESPESAS CORREN' | | | | | 2.000,00 | |
| 3 | OUTRAS DESPESAS CORRENTES | | | | 2.000,00 | | |
| | MATERIAL DE CONSUMO | 1.500.1001.000.003.3.90.30.00 | | 1.000,00 | | | |
| | OUTROS SERVIÇOS DE TERCEIROS - PESSOA JURÍDICA | 1.500.1001.000.003.3.90.39.00 | | 1.000,00 | | | |
| 4 | DESPESAS DE CAPIT | | | | | 108.000,00 | |
| 4 | INVESTIMENTOS | | | | 108.000,00 | | |
| | MATERIAL DE CONSUMO | 1.500.1001.000.004.4.90.30.00 | | 1.000,00 | | | |
| | OUTROS SERVIÇOS DE TERCEIROS - PESSOA JURÍDICA | 1.500.1001.000.004.4.90.39.00 | | 1.000,00 | | | |
| | OBRAS E INSTALAÇÕES | 1.500.1001.000.004.4.90.51.00 | | 1.000,00 | | | |
| | OBRAS E INSTALAÇÕES | 1.569.0000.000.004.4.90.51.00 | | 100.000,00 | | | |
| | OBRAS E INSTALAÇÕES | 1.570.0000.000.004.4.90.51.00 | | 1.000,00 | | | |
| | OBRAS E INSTALAÇÕES | 1.571.0000.000.004.4.90.51.00 | | 1.000,00 | | | |
| | INDENIZAÇÕES E RESTITUIÇÕES | 1.569.0000.000.004.4.90.93.00 | | 1.000,00 | | | |
| | INDENIZAÇÕES E RESTITUIÇÕES | 1.570.0000.000.004.4.90.93.00 | | 1.000,00 | | | |
| | INDENIZAÇÕES E RESTITUIÇÕES | 1.571.0000.000.004.4.90.93.00 | | 1.000,00 | | | |
| MANUTENÇÃO DA EDUCAÇÃO DE JOVENS E ADULTOS | 12.366.0004.2011.0000 | | | | | | 7.000,00 |
| 3 | DESPESAS CORREN' | | | | | 6.000,00 | |



PREFEITURA DE DOIS IRMAOS DO BURITI

Orçamento Programa - Exercício de 2024

Page 10

QUADRO AUXILIAR DE DETALHAMENTO DA DESPESA

| PODER | 02 | PODER EXECUTIVO | | | | | |
|---|--|----------------------------------|-----------|------------|------------|--------------|----------------------|
| ORGÃO | 06 | SECRETARIA MUNICIPAL DE EDUCAÇÃO | | | | | |
| UNIDADE | 01 | SECRETARIA MUNICIPAL DE EDUCAÇÃO | | | | | |
| Aplicacao Programada | Proj/Ativ | Finalidade | Categoria | Detalhada | TotalGrupo | Total Categ. | Total Func. |
| | | F.R. - C.A. | | | | | |
| MANUTENÇÃO DA EDUCAÇÃO DE JOVENS E ADULTOS | 12.366.0004.2011.0000 | | | | | | 7.000,00 |
| 3 | DESPESAS CORREN' | | | | | 6.000,00 | |
| 1 | PESSOAL E ENCARGOS SOCIAIS | | | | 3.500,00 | | |
| | CONTRATAÇÃO POR TEMPO DETERMINADO | 1.500.1001.000.003.1.90.04.00 | | 500,00 | | | |
| | VENCIMENTOS E VANTAGENS FIXAS - PESSOAL CIVIL | 1.500.1001.000.003.1.90.11.00 | | 1.000,00 | | | |
| | OBRIGAÇÕES PATRONAIS | 1.500.1001.000.003.1.90.13.00 | | 500,00 | | | |
| | DESPESAS DE EXERCÍCIOS ANTERIORES | 1.500.1001.000.003.1.90.92.00 | | 500,00 | | | |
| | INDENIZAÇÕES E RESTITUIÇÕES TRABALHISTAS | 1.500.1001.000.003.1.90.94.00 | | 500,00 | | | |
| | CONTRIBUIÇÕES PATRONAIS | 1.500.1001.000.003.1.91.13.00 | | 500,00 | | | |
| 3 | OUTRAS DESPESAS CORRENTES | | | | 2.500,00 | | |
| | OUTROS BENEFÍCIOS ASSISTENCIAIS DO SERVIDOR E DO MILIT | 1.500.1001.000.003.3.90.08.00 | | 500,00 | | | |
| | MATERIAL DE CONSUMO | 1.500.1001.000.003.3.90.30.00 | | 500,00 | | | |
| | OUTROS SERVIÇOS DE TERCEIROS - PESSOA FÍSICA | 1.500.1001.000.003.3.90.36.00 | | 500,00 | | | |
| | OUTROS SERVIÇOS DE TERCEIROS - PESSOA JURÍDICA | 1.500.1001.000.003.3.90.39.00 | | 1.000,00 | | | |
| 4 | DESPESAS DE CAPIT | | | | | 1.000,00 | |
| 4 | INVESTIMENTOS | | | | 1.000,00 | | |
| | EQUIPAMENTOS E MATERIAL PERMANENTE | 1.500.1001.000.004.4.90.52.00 | | 1.000,00 | | | |
| MANUTENÇÃO DA EDUCAÇÃO ESPECIAL | 12.367.0004.2012.0000 | | | | | | 43.000,00 |
| 3 | DESPESAS CORREN' | | | | | 42.000,00 | |
| 1 | PESSOAL E ENCARGOS SOCIAIS | | | | 3.500,00 | | |
| | CONTRATAÇÃO POR TEMPO DETERMINADO | 1.500.1001.000.003.1.90.04.00 | | 500,00 | | | |
| | VENCIMENTOS E VANTAGENS FIXAS - PESSOAL CIVIL | 1.500.1001.000.003.1.90.11.00 | | 1.000,00 | | | |
| | OBRIGAÇÕES PATRONAIS | 1.500.1001.000.003.1.90.13.00 | | 500,00 | | | |
| | DESPESAS DE EXERCÍCIOS ANTERIORES | 1.500.1001.000.003.1.90.92.00 | | 500,00 | | | |
| | INDENIZAÇÕES E RESTITUIÇÕES TRABALHISTAS | 1.500.1001.000.003.1.90.94.00 | | 500,00 | | | |
| | CONTRIBUIÇÕES PATRONAIS | 1.500.1001.000.003.1.91.13.00 | | 500,00 | | | |
| 3 | OUTRAS DESPESAS CORRENTES | | | | 38.500,00 | | |
| | OUTROS BENEFÍCIOS ASSISTENCIAIS DO SERVIDOR E DO MILIT | 1.500.1001.000.003.3.90.08.00 | | 500,00 | | | |
| | MATERIAL DE CONSUMO | 1.500.1001.000.003.3.90.30.00 | | 5.000,00 | | | |
| | OUTROS SERVIÇOS DE TERCEIROS - PESSOA FÍSICA | 1.500.1001.000.003.3.90.36.00 | | 5.000,00 | | | |
| | OUTROS SERVIÇOS DE TERCEIROS - PESSOA JURÍDICA | 1.500.1001.000.003.3.90.39.00 | | 28.000,00 | | | |
| 4 | DESPESAS DE CAPIT | | | | | 1.000,00 | |
| 4 | INVESTIMENTOS | | | | 1.000,00 | | |
| | EQUIPAMENTOS E MATERIAL PERMANENTE | 1.500.1001.000.004.4.90.52.00 | | 1.000,00 | | | |
| CONSTRUÇÃO DE MORADIAS POPULARES E/OU CONJUNTOS HABITACIONAIS | 16.482.0002.2075.0000 | | | | | | 250.000,00 |
| 4 | DESPESAS DE CAPIT | | | | | 250.000,00 | |
| 4 | INVESTIMENTOS | | | | 250.000,00 | | |
| | OBRAS E INSTALAÇÕES | 1.701.0000.000.004.4.90.51.00 | | 250.000,00 | | | |
| TOTAL | | | | | | | 12.050.000,00 |



PREFEITURA DE DOIS IRMAOS DO BURITI

Orçamento Programa - Exercício de 2024

Page 11

QUADRO AUXILIAR DE DETALHAMENTO DA DESPESA

| PODER | 02 | PODER EXECUTIVO | | | | | |
|---|----|--|-------------------------------|-----------|------------|------------|--------------------------|
| ORGÃO | 07 | SECRETARIA MUNICIPAL DE DESENVOLVIMENTO ECONOMICO E SOCIAL | | | | | |
| UNIDADE | 01 | SECRETARIA MUNICIPAL DE DESENVOLVIMENTO ECONOMICO E SOCIAL | | | | | |
| Aplicacao Programada | | Proj/Ativ | Finalidade | Categoria | Detalhada | TotalGrupo | Total Categ. Total Func. |
| | | | F.R. - C.A. | | | | |
| MANUTENÇÃO DA SECRETARIA MUNICIPAL DE DESENVOLVIMENTO ECONOMICO SUSTENTÁVEL | | 04.122.0002.2028.0000 | | | | | 881.500,00 |
| 3 DESPESAS CORREN' | | | | | | | 879.500,00 |
| 1 PESSOAL E ENCARGOS SOCIAIS | | | | | 655.000,00 | | |
| CONTRATAÇÃO POR TEMPO DETERMINADO | | | 1.500.0000.000.003.1.90.04.00 | | 1.000,00 | | |
| VENCIMENTOS E VANTAGENS FIXAS - PESSOAL CIVIL | | | 1.500.0000.000.003.1.90.11.00 | | 480.000,00 | | |
| SUBSIDIOS (EXCETO AGENTES POLÍTICOS) | | | 1.500.0000.000.003.1.90.11.74 | | 85.000,00 | | |
| OBRIGAÇÕES PATRONAIS | | | 1.500.0000.000.003.1.90.13.00 | | 50.000,00 | | |
| DESPESAS DE EXERCÍCIOS ANTERIORES | | | 1.500.0000.000.003.1.90.92.00 | | 3.000,00 | | |
| INDENIZAÇÕES E RESTITUIÇÕES TRABALHISTAS | | | 1.500.0000.000.003.1.90.94.00 | | 1.000,00 | | |
| CONTRIBUIÇÕES PATRONAIS | | | 1.500.0000.000.003.1.91.13.00 | | 35.000,00 | | |
| 3 OUTRAS DESPESAS CORRENTES | | | | | 224.500,00 | | |
| OUTROS BENEFÍCIOS ASSISTENCIAIS DO SERVIDOR E DO MILIT | | | 1.500.0000.000.003.3.90.08.00 | | 2.500,00 | | |
| DIÁRIAS - CIVIL | | | 1.500.0000.000.003.3.90.14.00 | | 13.000,00 | | |
| MATERIAL DE CONSUMO | | | 1.500.0000.000.003.3.90.30.00 | | 94.000,00 | | |
| PASSAGENS E DESPESAS COM LOCOMOÇÃO | | | 1.500.0000.000.003.3.90.33.00 | | 2.000,00 | | |
| SERVIÇOS DE CONSULTORIA | | | 1.500.0000.000.003.3.90.35.00 | | 1.000,00 | | |
| OUTROS SERVIÇOS DE TERCEIROS - PESSOA FÍSICA | | | 1.500.0000.000.003.3.90.36.00 | | 52.000,00 | | |
| OUTROS SERVIÇOS DE TERCEIROS - PESSOA JURÍDICA | | | 1.500.0000.000.003.3.90.39.00 | | 60.000,00 | | |
| 4 DESPESAS DE CAPIT | | | | | | 2.000,00 | 2.000,00 |
| 4 INVESTIMENTOS | | | | | | 2.000,00 | |
| EQUIPAMENTOS E MATERIAL PERMANENTE | | | 1.500.0000.000.004.4.90.52.00 | | 2.000,00 | | |
| CONSTRUÇÃO, AMPLIAÇÃO, MANUTENÇÃO E REFORMA DE PRÓPRIOS MUNICIPAIS | | 04.122.0002.2061.0000 | | | | | 458.000,00 |
| 3 DESPESAS CORREN' | | | | | | | 15.000,00 |
| 3 OUTRAS DESPESAS CORRENTES | | | | | 15.000,00 | | |
| MATERIAL DE CONSUMO | | | 1.500.0000.000.003.3.90.30.00 | | 10.000,00 | | |
| OUTROS SERVIÇOS DE TERCEIROS - PESSOA JURÍDICA | | | 1.500.0000.000.003.3.90.39.00 | | 5.000,00 | | |
| 4 DESPESAS DE CAPIT | | | | | | 443.000,00 | 443.000,00 |
| 4 INVESTIMENTOS | | | | | | 443.000,00 | |
| MATERIAL DE CONSUMO | | | 1.700.0000.000.004.4.90.30.00 | | 1.000,00 | | |
| OUTROS SERVIÇOS DE TERCEIROS - PESSOA JURÍDICA | | | 1.700.0000.000.004.4.90.39.00 | | 1.000,00 | | |
| OBRAS E INSTALAÇÕES | | | 1.500.0000.000.004.4.90.51.00 | | 200.000,00 | | |
| OBRAS E INSTALAÇÕES | | | 1.700.0000.000.004.4.90.51.00 | | 240.000,00 | | |
| INDENIZAÇÕES E RESTITUIÇÕES | | | 1.700.0000.000.004.4.90.93.00 | | 1.000,00 | | |
| MANUTENÇÃO DO DEPARTAMENTO DE ESPORTE E DAS ATIVIDADES ESPORTIVAS | | 27.812.0002.2086.0000 | | | | | 193.000,00 |
| 3 DESPESAS CORREN' | | | | | | | 187.000,00 |
| 1 PESSOAL E ENCARGOS SOCIAIS | | | | | 4.000,00 | | |
| VENCIMENTOS E VANTAGENS FIXAS - PESSOAL CIVIL | | | 1.500.0000.000.003.1.90.11.00 | | 1.000,00 | | |
| OBRIGAÇÕES PATRONAIS | | | 1.500.0000.000.003.1.90.13.00 | | 500,00 | | |
| DESPESAS DE EXERCÍCIOS ANTERIORES | | | 1.500.0000.000.003.1.90.92.00 | | 1.000,00 | | |
| INDENIZAÇÕES E RESTITUIÇÕES TRABALHISTAS | | | 1.500.0000.000.003.1.90.94.00 | | 1.000,00 | | |
| CONTRIBUIÇÕES PATRONAIS | | | 1.500.0000.000.003.1.91.13.00 | | 500,00 | | |



PREFEITURA DE DOIS IRMAOS DO BURITI

Orçamento Programa - Exercício de 2024

Page 12

QUADRO AUXILIAR DE DETALHAMENTO DA DESPESA

| PODER | 02 | PODER EXECUTIVO | | | | | |
|---|----|--|-------------------------------|-----------|------------|------------|--------------------------|
| ORGÃO | 07 | SECRETARIA MUNICIPAL DE DESENVOLVIMENTO ECONOMICO E SOCIAL | | | | | |
| UNIDADE | 01 | SECRETARIA MUNICIPAL DE DESENVOLVIMENTO ECONOMICO E SOCIAL | | | | | |
| Aplicacao Programada | | Proj/Ativ | Finalidade | Categoria | Detalhada | TotalGrupo | Total Categ. Total Func. |
| | | | F.R. - C.A. | | | | |
| MANUTENÇÃO DO DEPARTAMENTO DE ESPORTE E DAS ATIVIDADES ESPORTIVAS | | 27.812.0002.2086.0000 | | | | | 193.000,00 |
| 3 DESPESAS CORREN | | | | | | | 187.000,00 |
| 3 OUTRAS DESPESAS CORRENTES | | | | | 183.000,00 | | |
| MATERIAL DE CONSUMO | | | 1.500.0000.000.003.3.90.30.00 | | 50.000,00 | | |
| PREMIAÇÕES CULTURAIS, ARTÍSTICAS, CIENTÍFICAS, DESPORT | | | 1.500.0000.000.003.3.90.31.00 | | 5.000,00 | | |
| MATERIAL, BEM OU SERVIÇO PARA DISTRIBUIÇÃO GRATUITA | | | 1.500.0000.000.003.3.90.32.00 | | 1.000,00 | | |
| MATERIAL, BEM OU SERVIÇO PARA DISTRIBUIÇÃO GRATUITA | | | 1.701.0000.000.003.3.90.32.00 | | 90.000,00 | | |
| OUTROS SERVIÇOS DE TERCEIROS - PESSOA FÍSICA | | | 1.500.0000.000.003.3.90.36.00 | | 35.000,00 | | |
| OUTROS SERVIÇOS DE TERCEIROS - PESSOA JURÍDICA | | | 1.500.0000.000.003.3.90.39.00 | | 2.000,00 | | |
| 4 DESPESAS DE CAPIT | | | | | | | 6.000,00 |
| 4 INVESTIMENTOS | | | | | 6.000,00 | | |
| OBRAS E INSTALAÇÕES | | | 1.500.0000.000.004.4.90.51.00 | | 1.000,00 | | |
| EQUIPAMENTOS E MATERIAL PERMANENTE | | | 1.500.0000.000.004.4.90.52.00 | | 5.000,00 | | |
| TOTAL | | | | | | | 1.532.500,00 |



PREFEITURA DE DOIS IRMAOS DO BURITI

Orçamento Programa - Exercício de 2024

Page 13

QUADRO AUXILIAR DE DETALHAMENTO DA DESPESA

| PODER | 02 | PODER EXECUTIVO | | | | | |
|--------------------------------|--|--|-----------|------------|------------|-------------------|-------------|
| ORGÃO | 08 | SECRETARIA MUNICIPAL DE ASSISTÊNCIA SOCIAL | | | | | |
| UNIDADE | 01 | SECRETARIA MUNICIPAL DE ASSISTÊNCIA SOCIAL | | | | | |
| Aplicacao Programada | Proj/Ativ | Finalidade | Categoria | Detalhada | TotalGrupo | Total Categ. | Total Func. |
| | | F.R. - C.A. | | | | | |
| MANUTENÇÃO DO CONSELHO TUTELAR | 08.243.0002.2002.0000 | | | | | | 135.500,00 |
| 3 | DESPESAS CORREN' | | | | | 134.500,00 | |
| 1 | PESSOAL E ENCARGOS SOCIAIS | | | | 121.000,00 | | |
| | VENCIMENTOS E VANTAGENS FIXAS - PESSOAL CIVIL | 1.500.0000.000.003.1.90.11.00 | | 100.000,00 | | | |
| | OBRIGAÇÕES PATRONAIS | 1.500.0000.000.003.1.90.13.00 | | 15.000,00 | | | |
| | DESPESAS DE EXERCÍCIOS ANTERIORES | 1.500.0000.000.003.1.90.92.00 | | 1.000,00 | | | |
| | INDENIZAÇÕES E RESTITUIÇÕES TRABALHISTAS | 1.500.0000.000.003.1.90.94.00 | | 1.000,00 | | | |
| | CONTRIBUIÇÕES PATRONAIS | 1.500.0000.000.003.1.91.13.00 | | 4.000,00 | | | |
| 3 | OUTRAS DESPESAS CORRENTES | | | | 13.500,00 | | |
| | OUTROS BENEFÍCIOS ASSISTENCIAIS DO SERVIDOR E DO MILIT | 1.500.0000.000.003.3.90.08.00 | | 1.500,00 | | | |
| | DIÁRIAS - CIVIL | 1.500.0000.000.003.3.90.14.00 | | 3.000,00 | | | |
| | MATERIAL DE CONSUMO | 1.500.0000.000.003.3.90.30.00 | | 5.000,00 | | | |
| | PASSAGENS E DESPESAS COM LOCOMOÇÃO | 1.500.0000.000.003.3.90.33.00 | | 2.000,00 | | | |
| | OUTROS SERVIÇOS DE TERCEIROS - PESSOA FÍSICA | 1.500.0000.000.003.3.90.36.00 | | 1.000,00 | | | |
| | OUTROS SERVIÇOS DE TERCEIROS - PESSOA JURÍDICA | 1.500.0000.000.003.3.90.39.00 | | 1.000,00 | | | |
| 4 | DESPESAS DE CAPIT | | | | | 1.000,00 | |
| 4 | INVESTIMENTOS | | | | 1.000,00 | | |
| | EQUIPAMENTOS E MATERIAL PERMANENTE | 1.500.0000.000.004.4.90.52.00 | | 1.000,00 | | | |
| TOTAL | | | | | | 135.500,00 | |



PREFEITURA DE DOIS IRMAOS DO BURITI

Orçamento Programa - Exercício de 2024

Page 14

QUADRO AUXILIAR DE DETALHAMENTO DA DESPESA

| PODER | 02 | PODER EXECUTIVO | | | | | |
|--|-----------------------|--|--------------|-----------|--------------|--------------|--------------|
| ORGÃO | 09 | SECRETARIA MUNICIPAL DE OBRAS E SERVIÇOS URBANOS | | | | | |
| UNIDADE | 01 | SECRETARIA MUNICIPAL DE OBRAS E SERVIÇOS URBANOS | | | | | |
| Aplicacao Programada | Proj/Ativ | Finalidade | Categoria | Detalhada | TotalGrupo | Total Categ. | Total Func. |
| F.R. - C.A. | | | | | | | |
| MANUTENÇÃO DA SECRETARIA MUNICIPAL DE OBRAS E SERVIÇOS URBANOS | 04.122.0002.2024.0000 | | | | | | 4.030.000,00 |
| 3 DESPESAS CORRENTE | | | | | | 3.588.000,00 | |
| 1 PESSOAL E ENCARGOS SOCIAIS | | | | | 2.650.000,00 | | |
| CONTRATAÇÃO POR TEMPO DETERMINADO | | 1.500.0000.000.003.1.90.04.00 | | 1.000,00 | | | |
| VENCIMENTOS E VANTAGENS FIXAS - PESSOAL CIVIL | | 1.500.0000.000.003.1.90.11.00 | 2.140.000,00 | | | | |
| SUBSIDIOS (EXCETO AGENTES POLÍTICOS) | | 1.500.0000.000.003.1.90.11.74 | 85.000,00 | | | | |
| OBRIGAÇÕES PATRONAIS | | 1.500.0000.000.003.1.90.13.00 | 150.000,00 | | | | |
| DESPESAS DE EXERCÍCIOS ANTERIORES | | 1.500.0000.000.003.1.90.92.00 | 1.000,00 | | | | |
| INDENIZAÇÕES E RESTITUIÇÕES TRABALHISTAS | | 1.500.0000.000.003.1.90.94.00 | 1.000,00 | | | | |
| CONTRIBUIÇÕES PATRONAIS | | 1.500.0000.000.003.1.91.13.00 | 272.000,00 | | | | |
| 3 OUTRAS DESPESAS CORRENTES | | | | | 938.000,00 | | |
| OUTROS BENEFÍCIOS ASSISTENCIAIS DO SERVIDOR E DO MILIT | | 1.500.0000.000.003.3.90.08.00 | 2.000,00 | | | | |
| DIÁRIAS - CIVIL | | 1.500.0000.000.003.3.90.14.00 | 5.000,00 | | | | |
| MATERIAL DE CONSUMO | | 1.500.0000.000.003.3.90.30.00 | 345.000,00 | | | | |
| MATERIAL DE CONSUMO | | 1.501.0000.000.003.3.90.30.00 | 96.000,00 | | | | |
| PASSAGENS E DESPESAS COM LOCOMOÇÃO | | 1.500.0000.000.003.3.90.33.00 | 2.000,00 | | | | |
| SERVIÇOS DE CONSULTORIA | | 1.500.0000.000.003.3.90.35.00 | 1.000,00 | | | | |
| OUTROS SERVIÇOS DE TERCEIROS - PESSOA FÍSICA | | 1.500.0000.000.003.3.90.36.00 | 325.000,00 | | | | |
| OUTROS SERVIÇOS DE TERCEIROS - PESSOA JURÍDICA | | 1.500.0000.000.003.3.90.39.00 | 162.000,00 | | | | |
| 4 DESPESAS DE CAPIT | | | | | | 442.000,00 | |
| 4 INVESTIMENTOS | | | | | 442.000,00 | | |
| OBRAS E INSTALAÇÕES | | 1.500.0000.000.004.4.90.51.00 | 1.000,00 | | | | |
| OBRAS E INSTALAÇÕES | | 1.701.0000.000.004.4.90.51.00 | 395.000,00 | | | | |
| EQUIPAMENTOS E MATERIAL PERMANENTE | | 1.500.0000.000.004.4.90.52.00 | 20.000,00 | | | | |
| EQUIPAMENTOS E MATERIAL PERMANENTE | | 1.701.0000.000.004.4.90.52.00 | 25.000,00 | | | | |
| AQUISIÇÃO DE IMÓVEIS | | 1.500.0000.000.004.4.90.61.00 | 1.000,00 | | | | |
| MANUTENÇÃO DA DEFESA CIVIL | 06.182.0002.2014.0000 | | | | | | 18.500,00 |
| 3 DESPESAS CORRENTE | | | | | | 17.500,00 | |
| 3 OUTRAS DESPESAS CORRENTES | | | | | 17.500,00 | | |
| DIÁRIAS - CIVIL | | 1.500.0000.000.003.3.90.14.00 | 1.000,00 | | | | |
| MATERIAL DE CONSUMO | | 1.500.0000.000.003.3.90.30.00 | 8.500,00 | | | | |
| MATERIAL, BEM OU SERVIÇO PARA DISTRIBUIÇÃO GRATUITA | | 1.500.0000.000.003.3.90.32.00 | 1.000,00 | | | | |
| PASSAGENS E DESPESAS COM LOCOMOÇÃO | | 1.500.0000.000.003.3.90.33.00 | 1.000,00 | | | | |
| OUTROS SERVIÇOS DE TERCEIROS - PESSOA FÍSICA | | 1.500.0000.000.003.3.90.36.00 | 1.000,00 | | | | |
| OUTROS SERVIÇOS DE TERCEIROS - PESSOA JURÍDICA | | 1.500.0000.000.003.3.90.39.00 | 3.000,00 | | | | |
| OUTROS AUXÍLIOS FINANCEIROS A PESSOAS FÍSICAS | | 1.500.0000.000.003.3.90.48.00 | 1.000,00 | | | | |
| INDENIZAÇÕES E RESTITUIÇÕES | | 1.500.0000.000.003.3.90.93.00 | 1.000,00 | | | | |
| 4 DESPESAS DE CAPIT | | | | | | 1.000,00 | |
| 4 INVESTIMENTOS | | | | | 1.000,00 | | |
| EQUIPAMENTOS E MATERIAL PERMANENTE | | 1.500.0000.000.004.4.90.52.00 | 1.000,00 | | | | |
| MANUTENÇÃO DO CEMITÉRIO MUNICIPAL | 15.451.0002.2078.0000 | | | | | | 23.000,00 |
| 3 DESPESAS CORRENTE | | | | | | 18.000,00 | |
| 3 OUTRAS DESPESAS CORRENTES | | | | | 18.000,00 | | |
| MATERIAL DE CONSUMO | | 1.500.0000.000.003.3.90.30.00 | 8.000,00 | | | | |
| OUTROS SERVIÇOS DE TERCEIROS - PESSOA FÍSICA | | 1.500.0000.000.003.3.90.36.00 | 5.000,00 | | | | |
| OUTROS SERVIÇOS DE TERCEIROS - PESSOA JURÍDICA | | 1.500.0000.000.003.3.90.39.00 | 5.000,00 | | | | |
| 4 DESPESAS DE CAPIT | | | | | | 5.000,00 | |



PREFEITURA DE DOIS IRMAOS DO BURITI

Orçamento Programa - Exercício de 2024

Page 15

QUADRO AUXILIAR DE DETALHAMENTO DA DESPESA

| PODER | 02 | PODER EXECUTIVO | | | | | | |
|---|----|--|-------------------------------|-----------|--------------|--------------|--------------|--------------|
| ORGÃO | 09 | SECRETARIA MUNICIPAL DE OBRAS E SERVIÇOS URBANOS | | | | | | |
| UNIDADE | 01 | SECRETARIA MUNICIPAL DE OBRAS E SERVIÇOS URBANOS | | | | | | |
| Aplicacao Programada | | Proj/Ativ | Finalidade | Categoria | Detalhada | TotalGrupo | Total Categ. | Total Func. |
| | | | F.R. - C.A. | | | | | |
| MANUTENÇÃO DO CEMITÉRIO MUNICIPAL | | 15.451.0002.2078.0000 | | | | | | 23.000,00 |
| 4 | | DESPESAS DE CAPIT | | | | | 5.000,00 | |
| 4 | | INVESTIMENTOS | | | | 5.000,00 | | |
| | | OBRAS E INSTALAÇÕES | 1.500.0000.000.004.4.90.51.00 | | 1.000,00 | | | |
| | | EQUIPAMENTOS E MATERIAL PERMANENTE | 1.500.0000.000.004.4.90.52.00 | | 3.000,00 | | | |
| | | AQUISIÇÃO DE IMÓVEIS | 1.500.0000.000.004.4.90.61.00 | | 1.000,00 | | | |
| MANUTENÇÃO DOS SERVIÇOS URBANOS | | 15.452.0002.2015.0000 | | | | | | 1.352.000,00 |
| 3 | | DESPESAS CORREN' | | | | | 886.000,00 | |
| 3 | | OUTRAS DESPESAS CORRENTES | | | | 886.000,00 | | |
| | | DIÁRIAS - CIVIL | 1.500.0000.000.003.3.90.14.00 | | 3.000,00 | | | |
| | | MATERIAL DE CONSUMO | 1.500.0000.000.003.3.90.30.00 | | 85.000,00 | | | |
| | | MATERIAL DE CONSUMO | 1.705.0000.000.003.3.90.30.00 | | 1.000,00 | | | |
| | | MATERIAL DE CONSUMO | 1.708.0000.000.003.3.90.30.00 | | 1.000,00 | | | |
| | | MATERIAL DE CONSUMO | 1.720.0000.000.003.3.90.30.00 | | 15.000,00 | | | |
| | | MATERIAL DE CONSUMO | 1.750.0000.000.003.3.90.30.00 | | 4.000,00 | | | |
| | | OUTROS SERVIÇOS DE TERCEIROS - PESSOA FÍSICA | 1.500.0000.000.003.3.90.36.00 | | 316.000,00 | | | |
| | | OUTROS SERVIÇOS DE TERCEIROS - PESSOA FÍSICA | 1.720.0000.000.003.3.90.36.00 | | 10.000,00 | | | |
| | | OUTROS SERVIÇOS DE TERCEIROS - PESSOA JURÍDICA | 1.500.0000.000.003.3.90.39.00 | | 185.000,00 | | | |
| | | OUTROS SERVIÇOS DE TERCEIROS - PESSOA JURÍDICA | 1.720.0000.000.003.3.90.39.00 | | 265.000,00 | | | |
| | | OUTROS SERVIÇOS DE TERCEIROS - PESSOA JURÍDICA | 1.750.0000.000.003.3.90.39.00 | | 1.000,00 | | | |
| 4 | | DESPESAS DE CAPIT | | | | | 466.000,00 | |
| 4 | | INVESTIMENTOS | | | | 466.000,00 | | |
| | | OBRAS E INSTALAÇÕES | 1.700.0000.000.004.4.90.51.00 | | 400.000,00 | | | |
| | | OBRAS E INSTALAÇÕES | 1.720.0000.000.004.4.90.51.00 | | 25.000,00 | | | |
| | | EQUIPAMENTOS E MATERIAL PERMANENTE | 1.500.0000.000.004.4.90.52.00 | | 5.000,00 | | | |
| | | EQUIPAMENTOS E MATERIAL PERMANENTE | 1.700.0000.000.004.4.90.52.00 | | 10.000,00 | | | |
| | | EQUIPAMENTOS E MATERIAL PERMANENTE | 1.720.0000.000.004.4.90.52.00 | | 25.000,00 | | | |
| | | EQUIPAMENTOS E MATERIAL PERMANENTE | 1.750.0000.000.004.4.90.52.00 | | 1.000,00 | | | |
| OBRAS E/OU MANUTENÇÃO DE PAVIMENTAÇÃO ASFÁLTICA, DRENAGEM, MEIO FIO, CALÇADAS, GALERIAS DE ÁGUAS PLUVIAIS E BUEIROS | | 15.452.0002.2074.0000 | | | | | | 4.248.000,00 |
| 3 | | DESPESAS CORREN' | | | | | 1.221.000,00 | |
| 3 | | OUTRAS DESPESAS CORRENTES | | | | 1.221.000,00 | | |
| | | MATERIAL DE CONSUMO | 1.500.0000.000.003.3.90.30.00 | | 50.000,00 | | | |
| | | MATERIAL DE CONSUMO | 1.799.7400.000.003.3.90.30.00 | | 712.000,00 | | | |
| | | OUTROS SERVIÇOS DE TERCEIROS - PESSOA FÍSICA | 1.500.0000.000.003.3.90.36.00 | | 36.000,00 | | | |
| | | OUTROS SERVIÇOS DE TERCEIROS - PESSOA FÍSICA | 1.799.7400.000.003.3.90.36.00 | | 16.000,00 | | | |
| | | OUTROS SERVIÇOS DE TERCEIROS - PESSOA JURÍDICA | 1.500.0000.000.003.3.90.39.00 | | 42.000,00 | | | |
| | | OUTROS SERVIÇOS DE TERCEIROS - PESSOA JURÍDICA | 1.799.7400.000.003.3.90.39.00 | | 365.000,00 | | | |
| 4 | | DESPESAS DE CAPIT | | | | | 3.027.000,00 | |
| 4 | | INVESTIMENTOS | | | | 3.027.000,00 | | |
| | | OBRAS E INSTALAÇÕES | 1.500.0000.000.004.4.90.51.00 | | 25.000,00 | | | |
| | | OBRAS E INSTALAÇÕES | 1.700.0000.000.004.4.90.51.00 | | 800.000,00 | | | |
| | | OBRAS E INSTALAÇÕES | 1.701.0000.000.004.4.90.51.00 | | 700.000,00 | | | |
| | | OBRAS E INSTALAÇÕES | 1.706.3110.000.004.4.90.51.00 | | 500.000,00 | | | |
| | | OBRAS E INSTALAÇÕES | 1.754.0000.000.004.4.90.51.00 | | 1.000.000,00 | | | |
| | | INDENIZAÇÕES E RESTITUIÇÕES | 1.700.0000.000.004.4.90.93.00 | | 1.000,00 | | | |
| | | INDENIZAÇÕES E RESTITUIÇÕES | 1.701.0000.000.004.4.90.93.00 | | 1.000,00 | | | |



PREFEITURA DE DOIS IRMAOS DO BURITI

Orçamento Programa - Exercício de 2024

Page 16

QUADRO AUXILIAR DE DETALHAMENTO DA DESPESA

| PODER | 02 | PODER EXECUTIVO | | | | | |
|---|-----------------------|--|-----------|--------------|--------------|--------------|----------------------|
| ORGÃO | 09 | SECRETARIA MUNICIPAL DE OBRAS E SERVIÇOS URBANOS | | | | | |
| UNIDADE | 01 | SECRETARIA MUNICIPAL DE OBRAS E SERVIÇOS URBANOS | | | | | |
| Aplicacao Programada | Proj/Ativ | Finalidade | Categoria | Detalhada | TotalGrupo | Total Categ. | Total Func. |
| F.R. - C.A. | | | | | | | |
| CONSTRUÇÃO DE MORADIAS POPULARES E/OU CONJUNTOS HABITACIONAIS | 16.482.0002.2075.0000 | | | | | | 1.401.000,00 |
| 4 DESPESAS DE CAPIT | | | | | | 1.401.000,00 | |
| 4 INVESTIMENTOS | | | | | 1.401.000,00 | | |
| MATERIAL DE CONSUMO | | 1.701.0000.000.004.4.90.30.00 | | 800.000,00 | | | |
| OUTROS SERVIÇOS DE TERCEIROS - PESSOA JURÍDICA | | 1.701.0000.000.004.4.90.39.00 | | 600.000,00 | | | |
| INDENIZAÇÕES E RESTITUIÇÕES | | 1.701.0000.000.004.4.90.93.00 | | 1.000,00 | | | |
| MANUTENÇÃO DA ILUMINAÇÃO PÚBLICA | 25.752.0002.2016.0000 | | | | | | 1.050.000,00 |
| 3 DESPESAS CORREN' | | | | | | 1.044.000,00 | |
| 3 OUTRAS DESPESAS CORRENTES | | | | | 1.044.000,00 | | |
| MATERIAL DE CONSUMO | | 1.751.0000.000.003.3.90.30.00 | | 424.000,00 | | | |
| OUTROS SERVIÇOS DE TERCEIROS - PESSOA FÍSICA | | 1.751.0000.000.003.3.90.36.00 | | 53.000,00 | | | |
| OUTROS SERVIÇOS DE TERCEIROS - PESSOA JURÍDICA | | 1.751.0000.000.003.3.90.39.00 | | 567.000,00 | | | |
| 4 DESPESAS DE CAPIT | | | | | | 6.000,00 | |
| 4 INVESTIMENTOS | | | | | 6.000,00 | | |
| OBRAS E INSTALAÇÕES | | 1.751.0000.000.004.4.90.51.00 | | 1.000,00 | | | |
| EQUIPAMENTOS E MATERIAL PERMANENTE | | 1.751.0000.000.004.4.90.52.00 | | 5.000,00 | | | |
| MANUTENÇÃO E/OU CONSTRUÇÃO DE PONTES, ATERRIS, ESTRADAS, ADUELAS E CASCALHAMENTO DE VIAS VICINAIS | 26.782.0002.2073.0000 | | | | | | 1.896.000,00 |
| 3 DESPESAS CORREN' | | | | | | 1.893.000,00 | |
| 3 OUTRAS DESPESAS CORRENTES | | | | | 1.893.000,00 | | |
| MATERIAL DE CONSUMO | | 1.799.7400.000.003.3.90.30.00 | | 1.178.000,00 | | | |
| OUTROS SERVIÇOS DE TERCEIROS - PESSOA FÍSICA | | 1.799.7400.000.003.3.90.36.00 | | 200.000,00 | | | |
| OUTROS SERVIÇOS DE TERCEIROS - PESSOA JURÍDICA | | 1.799.7400.000.003.3.90.39.00 | | 515.000,00 | | | |
| 4 DESPESAS DE CAPIT | | | | | | 3.000,00 | |
| 4 INVESTIMENTOS | | | | | 3.000,00 | | |
| OBRAS E INSTALAÇÕES | | 1.799.7400.000.004.4.90.51.00 | | 1.000,00 | | | |
| EQUIPAMENTOS E MATERIAL PERMANENTE | | 1.799.7400.000.004.4.90.52.00 | | 2.000,00 | | | |
| TOTAL | | | | | | | 14.018.500,00 |



PREFEITURA DE DOIS IRMAOS DO BURITI

Orçamento Programa - Exercício de 2024

Page 17

QUADRO AUXILIAR DE DETALHAMENTO DA DESPESA

| PODER | 02 | PODER EXECUTIVO | | | | | |
|---|--|---|-----------|------------|------------|--------------|--------------|
| ORGÃO | 10 | SECRETARIA MUNICIPAL DE DESENVOLVIMENTO RURAL | | | | | |
| UNIDADE | 01 | SECRETARIA MUNICIPAL DE DESENVOLVIMENTO RURAL | | | | | |
| Aplicacao Programada | Proj/Ativ | Finalidade | Categoria | Detalhada | TotalGrupo | Total Categ. | Total Func. |
| | | F.R. - C.A. | | | | | |
| MANUTENÇÃO DA SECRETARIA MUNICIPAL DE DESENVOLVIMENTO RURAL | 04.122.0002.2023.0000 | | | | | | 766.000,00 |
| 3 | DESPESAS CORREN' | | | | | 747.000,00 | |
| 1 | PESSOAL E ENCARGOS SOCIAIS | | | | 522.000,00 | | |
| | CONTRATAÇÃO POR TEMPO DETERMINADO | 1.500.0000.000.003.1.90.04.00 | | 1.000,00 | | | |
| | VENCIMENTOS E VANTAGENS FIXAS - PESSOAL CIVIL | 1.500.0000.000.003.1.90.11.00 | | 350.000,00 | | | |
| | SUBSIDIOS (EXCETO AGENTES POLÍTICOS) | 1.500.0000.000.003.1.90.11.74 | | 85.000,00 | | | |
| | OBRIGAÇÕES PATRONAIS | 1.500.0000.000.003.1.90.13.00 | | 52.000,00 | | | |
| | DESPESAS DE EXERCÍCIOS ANTERIORES | 1.500.0000.000.003.1.90.92.00 | | 3.000,00 | | | |
| | INDENIZAÇÕES E RESTITUIÇÕES TRABALHISTAS | 1.500.0000.000.003.1.90.94.00 | | 1.000,00 | | | |
| | CONTRIBUIÇÕES PATRONAIS | 1.500.0000.000.003.1.91.13.00 | | 30.000,00 | | | |
| 3 | OUTRAS DESPESAS CORRENTES | | | | 225.000,00 | | |
| | OUTROS BENEFÍCIOS ASSISTENCIAIS DO SERVIDOR E DO MILIT | 1.500.0000.000.003.3.90.08.00 | | 1.000,00 | | | |
| | DIÁRIAS - CIVIL | 1.500.0000.000.003.3.90.14.00 | | 3.000,00 | | | |
| | MATERIAL DE CONSUMO | 1.500.0000.000.003.3.90.30.00 | | 110.000,00 | | | |
| | OUTROS SERVIÇOS DE TERCEIROS - PESSOA FÍSICA | 1.500.0000.000.003.3.90.36.00 | | 1.000,00 | | | |
| | OUTROS SERVIÇOS DE TERCEIROS - PESSOA JURÍDICA | 1.500.0000.000.003.3.90.39.00 | | 110.000,00 | | | |
| 4 | DESPESAS DE CAPIT | | | | | 19.000,00 | |
| 4 | INVESTIMENTOS | | | | 19.000,00 | | |
| | OBRAS E INSTALAÇÕES | 1.500.0000.000.004.4.90.51.00 | | 1.000,00 | | | |
| | EQUIPAMENTOS E MATERIAL PERMANENTE | 1.500.0000.000.004.4.90.52.00 | | 10.000,00 | | | |
| | EQUIPAMENTOS E MATERIAL PERMANENTE | 1.700.0000.000.004.4.90.52.00 | | 7.000,00 | | | |
| | INDENIZAÇÕES E RESTITUIÇÕES | 1.700.0000.000.004.4.90.93.00 | | 1.000,00 | | | |
| criação do centro de abastecimento e comercialização | 20.605.0002.1000.0000 | | | | | | 181.000,00 |
| 3 | DESPESAS CORREN' | | | | | 1.000,00 | |
| 3 | OUTRAS DESPESAS CORRENTES | | | | 1.000,00 | | |
| | OUTROS SERVIÇOS DE TERCEIROS - PESSOA FÍSICA | 1.799.7400.000.003.3.90.36.00 | | 1.000,00 | | | |
| 4 | DESPESAS DE CAPIT | | | | | 180.000,00 | |
| 4 | INVESTIMENTOS | | | | 180.000,00 | | |
| | OBRAS E INSTALAÇÕES | 1.500.0000.000.004.4.90.51.00 | | 180.000,00 | | | |
| criação do centro de abastecimento e comercialização | 20.606.0002.1000.0000 | | | | | | 902.000,00 |
| 4 | DESPESAS DE CAPIT | | | | | 902.000,00 | |
| 4 | INVESTIMENTOS | | | | 902.000,00 | | |
| | OBRAS E INSTALAÇÕES | 1.700.0000.000.004.4.90.51.00 | | 800.000,00 | | | |
| | OBRAS E INSTALAÇÕES | 1.701.0000.000.004.4.90.51.00 | | 100.000,00 | | | |
| | INDENIZAÇÕES E RESTITUIÇÕES | 1.700.0000.000.004.4.90.93.00 | | 1.000,00 | | | |
| | INDENIZAÇÕES E RESTITUIÇÕES | 1.701.0000.000.004.4.90.93.00 | | 1.000,00 | | | |
| MANUTENÇÃO DAS ATIVIDADES DE APOIO À AGROPECUARIA | 20.606.0002.2000.0000 | | | | | | 2.495.000,00 |
| 3 | DESPESAS CORREN' | | | | | 495.000,00 | |
| 3 | OUTRAS DESPESAS CORRENTES | | | | 495.000,00 | | |
| | DIÁRIAS - CIVIL | 1.500.0000.000.003.3.90.14.00 | | 3.000,00 | | | |
| | MATERIAL DE CONSUMO | 1.500.0000.000.003.3.90.30.00 | | 107.000,00 | | | |
| | MATERIAL DE CONSUMO | 1.799.7400.000.003.3.90.30.00 | | 210.000,00 | | | |
| | OUTROS SERVIÇOS DE TERCEIROS - PESSOA FÍSICA | 1.500.0000.000.003.3.90.36.00 | | 70.000,00 | | | |
| | OUTROS SERVIÇOS DE TERCEIROS - PESSOA JURÍDICA | 1.500.0000.000.003.3.90.39.00 | | 25.000,00 | | | |
| | OUTROS SERVIÇOS DE TERCEIROS - PESSOA JURÍDICA | 1.799.7400.000.003.3.90.39.00 | | 80.000,00 | | | |



PREFEITURA DE DOIS IRMAOS DO BURITI

Orçamento Programa - Exercício de 2024

Page 18

QUADRO AUXILIAR DE DETALHAMENTO DA DESPESA

| PODER | 02 | PODER EXECUTIVO | | | | | |
|---|------------------------------------|---|-----------|--------------|--------------|--------------|---------------------|
| ORGÃO | 10 | SECRETARIA MUNICIPAL DE DESENVOLVIMENTO RURAL | | | | | |
| UNIDADE | 01 | SECRETARIA MUNICIPAL DE DESENVOLVIMENTO RURAL | | | | | |
| Aplicacao Programada | Proj/Ativ | Finalidade | Categoria | Detalhada | TotalGrupo | Total Categ. | Total Func. |
| | | F.R. - C.A. | | | | | |
| MANUTENÇÃO DAS ATIVIDADES DE APOIO À AGROPECUARIA | 20.606.0002.2000.0000 | | | | | | 2.495.000,00 |
| 4 | DESPEAS DE CAPIT | | | | | 2.000.000,00 | |
| 4 | INVESTIMENTOS | | | | 2.000.000,00 | | |
| | OBRAS E INSTALAÇÕES | 1.700.0000.000.004.4.90.51.00 | | 500.000,00 | | | |
| | EQUIPAMENTOS E MATERIAL PERMANENTE | 1.700.0000.000.004.4.90.52.00 | | 1.500.000,00 | | | |
| MANUTENÇÃO DA DEFESA SANITÁRIA NA AGROPECUARIA | 20.606.0002.2035.0000 | | | | | | 4.500,00 |
| 3 | DESPEAS CORREN' | | | | | 3.500,00 | |
| 3 | OUTRAS DESPEAS CORRENTES | | | | 3.500,00 | | |
| | DIÁRIAS - CIVIL | 1.500.0000.000.003.3.90.14.00 | | 2.500,00 | | | |
| | MATERIAL DE CONSUMO | 1.500.0000.000.003.3.90.30.00 | | 1.000,00 | | | |
| 4 | DESPEAS DE CAPIT | | | | | 1.000,00 | |
| 4 | INVESTIMENTOS | | | | 1.000,00 | | |
| | EQUIPAMENTOS E MATERIAL PERMANENTE | 1.500.0000.000.004.4.90.52.00 | | 1.000,00 | | | |
| TOTAL | | | | | | | 4.348.500,00 |



PREFEITURA DE DOIS IRMAOS DO BURITI

Orçamento Programa - Exercício de 2024

Page 19

QUADRO AUXILIAR DE DETALHAMENTO DA DESPESA

| PODER | 02 | PODER EXECUTIVO | | | | | |
|---|--|---------------------------------|-----------|-----------|------------|--------------|-------------------|
| ORGÃO | 11 | SECRETARIA MUNICIPAL DE TURISMO | | | | | |
| UNIDADE | 03 | SECRETARIA MUNICIPAL DE TURISMO | | | | | |
| Aplicacao Programada | Proj/Ativ | Finalidade | Categoria | Detalhada | TotalGrupo | Total Categ. | Total Func. |
| | | F.R. - C.A. | | | | | |
| MANUTENÇÃO DA SECRETARIA MUNICIPAL DE TURISMO | 04.695.0002.2027.0000 | | | | | | 149.000,00 |
| 3 | DESPESAS CORREN' | | | | | 143.000,00 | |
| 1 | PESSOAL E ENCARGOS SOCIAIS | | | | 123.000,00 | | |
| | CONTRATAÇÃO POR TEMPO DETERMINADO | 1.500.0000.000.003.1.90.04.00 | | 1.000,00 | | | |
| | VENCIMENTOS E VANTAGENS FIXAS - PESSOAL CIVIL | 1.500.0000.000.003.1.90.11.00 | | 15.000,00 | | | |
| | SUBSIDIOS (EXCETO AGENTES POLÍTICOS) | 1.500.0000.000.003.1.90.11.74 | | 85.000,00 | | | |
| | OBRIGAÇÕES PATRONAIS | 1.500.0000.000.003.1.90.13.00 | | 15.000,00 | | | |
| | DESPESAS DE EXERCÍCIOS ANTERIORES | 1.500.0000.000.003.1.90.92.00 | | 1.000,00 | | | |
| | INDENIZAÇÕES E RESTITUIÇÕES TRABALHISTAS | 1.500.0000.000.003.1.90.94.00 | | 1.000,00 | | | |
| | CONTRIBUIÇÕES PATRONAIS | 1.500.0000.000.003.1.91.13.00 | | 5.000,00 | | | |
| 3 | OUTRAS DESPESAS CORRENTES | | | | 20.000,00 | | |
| | OUTROS BENEFÍCIOS ASSISTENCIAIS DO SERVIDOR E DO MILIT | 1.500.0000.000.003.3.90.08.00 | | 500,00 | | | |
| | DIÁRIAS - CIVIL | 1.500.0000.000.003.3.90.14.00 | | 1.000,00 | | | |
| | MATERIAL DE CONSUMO | 1.500.0000.000.003.3.90.30.00 | | 5.000,00 | | | |
| | PREMIAÇÕES CULTURAIS, ARTÍSTICAS, CIENTÍFICAS, DESPORT | 1.500.0000.000.003.3.90.31.00 | | 1.000,00 | | | |
| | MATERIAL, BEM OU SERVIÇO PARA DISTRIBUIÇÃO GRATUITA | 1.500.0000.000.003.3.90.32.00 | | 1.000,00 | | | |
| | PASSAGENS E DESPESAS COM LOCOMOÇÃO | 1.500.0000.000.003.3.90.33.00 | | 1.000,00 | | | |
| | OUTROS SERVIÇOS DE TERCEIROS - PESSOA FÍSICA | 1.500.0000.000.003.3.90.36.00 | | 1.000,00 | | | |
| | OUTROS SERVIÇOS DE TERCEIROS - PESSOA JURÍDICA | 1.500.0000.000.003.3.90.39.00 | | 9.500,00 | | | |
| 4 | DESPESAS DE CAPIT | | | | | 6.000,00 | |
| 4 | INVESTIMENTOS | | | | 6.000,00 | | |
| | OBRAS E INSTALAÇÕES | 1.500.0000.000.004.4.90.51.00 | | 1.000,00 | | | |
| | EQUIPAMENTOS E MATERIAL PERMANENTE | 1.500.0000.000.004.4.90.52.00 | | 5.000,00 | | | |
| TOTAL | | | | | | | 149.000,00 |



PREFEITURA DE DOIS IRMAOS DO BURITI

Orçamento Programa - Exercício de 2024

Page 20

QUADRO AUXILIAR DE DETALHAMENTO DA DESPESA

| PODER | 02 | PODER EXECUTIVO | | | | | |
|--|--|--|-----------|------------|--------------|--------------|---------------------|
| ORGÃO | 12 | SECRETARIA MUNICIPAL DE ASSUNTOS INDÍGENAS | | | | | |
| UNIDADE | 01 | SECRETARIA MUNICIPAL DE ASSUNTOS INDÍGENAS | | | | | |
| Aplicacao Programada | Proj/Ativ | Finalidade | Categoria | Detalhada | TotalGrupo | Total Categ. | Total Func. |
| | | F.R. - C.A. | | | | | |
| MANUTENÇÃO DA SECRETARIA MUNICIPAL DE ASSUNTOS INDÍGENAS | 04.122.0002.2026.0000 | | | | | | 627.000,00 |
| 3 | DESPESAS CORREN' | | | | | 592.000,00 | |
| 1 | PESSOAL E ENCARGOS SOCIAIS | | | | 379.000,00 | | |
| | CONTRATAÇÃO POR TEMPO DETERMINADO | 1.500.0000.000.003.1.90.04.00 | | 1.000,00 | | | |
| | VENCIMENTOS E VANTAGENS FIXAS - PESSOAL CIVIL | 1.500.0000.000.003.1.90.11.00 | | 225.000,00 | | | |
| | SUBSIDIOS (EXCETO AGENTES POLÍTICOS) | 1.500.0000.000.003.1.90.11.74 | | 85.000,00 | | | |
| | OBRIGAÇÕES PATRONAIS | 1.500.0000.000.003.1.90.13.00 | | 38.000,00 | | | |
| | DESPESAS DE EXERCÍCIOS ANTERIORES | 1.500.0000.000.003.1.90.92.00 | | 5.000,00 | | | |
| | INDENIZAÇÕES E RESTITUIÇÕES TRABALHISTAS | 1.500.0000.000.003.1.90.94.00 | | 5.000,00 | | | |
| | CONTRIBUIÇÕES PATRONAIS | 1.500.0000.000.003.1.91.13.00 | | 20.000,00 | | | |
| 3 | OUTRAS DESPESAS CORRENTES | | | | 213.000,00 | | |
| | OUTROS BENEFÍCIOS ASSISTENCIAIS DO SERVIDOR E DO MILIT | 1.500.0000.000.003.3.90.08.00 | | 3.000,00 | | | |
| | MATERIAL DE CONSUMO | 1.500.0000.000.003.3.90.30.00 | | 210.000,00 | | | |
| 4 | DESPESAS DE CAPIT | | | | | 35.000,00 | |
| 4 | INVESTIMENTOS | | | | 35.000,00 | | |
| | EQUIPAMENTOS E MATERIAL PERMANENTE | 1.500.0000.000.004.4.90.52.00 | | 35.000,00 | | | |
| MANUTENÇÃO DA ASSISTENCIA ÀS COMUNIDADES INDÍGENAS | 14.423.0002.2004.0000 | | | | | | 1.432.000,00 |
| 3 | DESPESAS CORREN' | | | | | 1.430.000,00 | |
| 3 | OUTRAS DESPESAS CORRENTES | | | | 1.430.000,00 | | |
| | DIÁRIAS - CIVIL | 1.500.0000.000.003.3.90.14.00 | | 1.000,00 | | | |
| | MATERIAL DE CONSUMO | 1.500.0000.000.003.3.90.30.00 | | 540.000,00 | | | |
| | MATERIAL DE CONSUMO | 1.799.7400.000.003.3.90.30.00 | | 210.000,00 | | | |
| | OUTROS SERVIÇOS DE TERCEIROS - PESSOA FÍSICA | 1.500.0000.000.003.3.90.36.00 | | 274.000,00 | | | |
| | OUTROS SERVIÇOS DE TERCEIROS - PESSOA FÍSICA | 1.799.7400.000.003.3.90.36.00 | | 40.000,00 | | | |
| | OUTROS SERVIÇOS DE TERCEIROS - PESSOA JURÍDICA | 1.500.0000.000.003.3.90.39.00 | | 285.000,00 | | | |
| | OUTROS SERVIÇOS DE TERCEIROS - PESSOA JURÍDICA | 1.799.7400.000.003.3.90.39.00 | | 80.000,00 | | | |
| 4 | DESPESAS DE CAPIT | | | | | 2.000,00 | 2.000,00 |
| 4 | INVESTIMENTOS | | | | 2.000,00 | | |
| | OBRAS E INSTALAÇÕES | 1.500.0000.000.004.4.90.51.00 | | 1.000,00 | | | |
| | EQUIPAMENTOS E MATERIAL PERMANENTE | 1.500.0000.000.004.4.90.52.00 | | 1.000,00 | | | |
| TOTAL | | | | | | | 2.059.000,00 |

Totais por Programa

| Programa | Descrição | Total |
|----------|--|---------------|
| 0000 | GESTÃO DOS ENCARGOS ESPECIAIS DO MUNICIPIO | 2.708.500,00 |
| 0002 | IMPLEMENTAÇÃO E APOIO À MANUTENÇÃO DA GESTÃO PÚBLICA | 32.703.500,00 |
| 0004 | IMPLEMENTAÇÃO EDUCAÇÃO DE QUALIDADE | 11.800.000,00 |
| 9999 | RESERVA DE CONTINGÊNCIA | 536.500,00 |

**PREFEITURA DE DOIS IRMAOS DO BURITI**

Orçamento Programa - Exercício de 2024

Page 21

QUADRO AUXILIAR DE DETALHAMENTO DA DESPESA

Total Geral: 47.748.500,00

WLADEMIR DE SOUZA VOLK
PREFEITO MUNICIPAL
836.177.101-82

ADRIANO GOMES
SECRETARIO M. DE FINANÇAS
019.587.911-21



PREFEITURA DE DOIS IRMAOS DO BURITI

Orçamento Programa - Exercício de 2024

Page 1

QUADRO AUXILIAR DE DETALHAMENTO DA DESPESA

| PODER | 02 | PODER EXECUTIVO | | | | | |
|---|--|-------------------------------|-----------|--------------|--------------|--------------|--------------|
| ORGÃO | 05 | SECRETARIA MUNICIPAL DE SAÚDE | | | | | |
| UNIDADE | 02 | FUNDO MUNICIPAL DE SAÚDE | | | | | |
| Aplicacao Programada | Proj/Ativ | Finalidade | Categoria | Detalhada | TotalGrupo | Total Categ. | Total Func. |
| | | F.R. - C.A. | | | | | |
| MANUTENÇÃO DAS ATIVIDADES SECRETARIA MUNICIPAL DE SAÚDE | 10.122.0003.2031.0000 | | | | | | 5.182.000,00 |
| 3 | DESPESAS CORREN' | | | | | 5.127.000,00 | |
| 1 | PESSOAL E ENCARGOS SOCIAIS | | | | 4.057.000,00 | | |
| | VENCIMENTOS E VANTAGENS FIXAS - PESSOAL CIVIL | 1.500.1002.000.003.1.90.11.00 | | 3.650.000,00 | | | |
| | SUBSIDIOS (EXCETO AGENTES POLÍTICOS) | 1.500.1002.000.003.1.90.11.74 | | 85.000,00 | | | |
| | OBRIGAÇÕES PATRONAIS | 1.500.1002.000.003.1.90.13.00 | | 160.000,00 | | | |
| | DESPESAS DE EXERCÍCIOS ANTERIORES | 1.500.1002.000.003.1.90.92.00 | | 1.000,00 | | | |
| | INDENIZAÇÕES E RESTITUIÇÕES TRABALHISTAS | 1.500.1002.000.003.1.90.94.00 | | 1.000,00 | | | |
| | CONTRIBUIÇÕES PATRONAIS | 1.500.1002.000.003.1.91.13.00 | | 160.000,00 | | | |
| 3 | OUTRAS DESPESAS CORRENTES | | | | 1.070.000,00 | | |
| | OUTROS BENEFÍCIOS ASSISTENCIAIS DO SERVIDOR E DO MILIT | 1.500.1002.000.003.3.90.08.00 | | 7.000,00 | | | |
| | DIÁRIAS - CIVIL | 1.500.1002.000.003.3.90.14.00 | | 10.000,00 | | | |
| | MATERIAL DE CONSUMO | 1.500.1002.000.003.3.90.30.00 | | 500.000,00 | | | |
| | SERVIÇOS DE CONSULTORIA | 1.500.1002.000.003.3.90.35.00 | | 5.000,00 | | | |
| | OUTROS SERVIÇOS DE TERCEIROS - PESSOA FÍSICA | 1.500.1002.000.003.3.90.36.00 | | 139.000,00 | | | |
| | OUTROS SERVIÇOS DE TERCEIROS - PESSOA JURÍDICA | 1.500.1002.000.003.3.90.39.00 | | 330.000,00 | | | |
| | SERVIÇOS DE TECNOLOGIA DA INFORMAÇÃO E COMUNICAÇÃO | 1.500.1002.000.003.3.90.40.00 | | 50.000,00 | | | |
| | SENTENÇAS JUDICIAIS | 1.500.1002.000.003.3.90.91.00 | | 19.000,00 | | | |
| | DESPESAS DE EXERCÍCIOS ANTERIORES | 1.500.1002.000.003.3.90.92.00 | | 10.000,00 | | | |
| 4 | DESPESAS DE CAPIT | | | | | 55.000,00 | |
| 4 | INVESTIMENTOS | | | | 55.000,00 | | |
| | OBRAS E INSTALAÇÕES | 1.500.1002.000.004.4.90.51.00 | | 5.000,00 | | | |
| | EQUIPAMENTOS E MATERIAL PERMANENTE | 1.500.1002.000.004.4.90.52.00 | | 50.000,00 | | | |
| AÇÕES PARA ENFRENTAMENTO AO COVID - 19 | 10.122.0007.2049.0000 | | | | | | 12.000,00 |
| 3 | DESPESAS CORREN' | | | | | 9.000,00 | |
| 3 | OUTRAS DESPESAS CORRENTES | | | | 9.000,00 | | |
| | DIÁRIAS - CIVIL | 1.500.1002.000.003.3.90.14.00 | | 1.000,00 | | | |
| | MATERIAL DE CONSUMO | 1.500.1002.000.003.3.90.30.00 | | 1.000,00 | | | |
| | MATERIAL DE CONSUMO | 1.602.7336.000.003.3.90.30.00 | | 1.000,00 | | | |
| | MATERIAL, BEM OU SERVIÇO PARA DISTRIBUIÇÃO GRATUITA | 1.500.1002.000.003.3.90.32.00 | | 1.000,00 | | | |
| | MATERIAL, BEM OU SERVIÇO PARA DISTRIBUIÇÃO GRATUITA | 1.602.7336.000.003.3.90.32.00 | | 1.000,00 | | | |
| | OUTROS SERVIÇOS DE TERCEIROS - PESSOA FÍSICA | 1.500.1002.000.003.3.90.36.00 | | 1.000,00 | | | |
| | OUTROS SERVIÇOS DE TERCEIROS - PESSOA FÍSICA | 1.602.7336.000.003.3.90.36.00 | | 1.000,00 | | | |
| | OUTROS SERVIÇOS DE TERCEIROS - PESSOA JURÍDICA | 1.500.1002.000.003.3.90.39.00 | | 1.000,00 | | | |
| | OUTROS SERVIÇOS DE TERCEIROS - PESSOA JURÍDICA | 1.602.7336.000.003.3.90.39.00 | | 1.000,00 | | | |
| 4 | DESPESAS DE CAPIT | | | | | 3.000,00 | |
| 4 | INVESTIMENTOS | | | | 3.000,00 | | |
| | OBRAS E INSTALAÇÕES | 1.500.1002.000.004.4.90.51.00 | | 1.000,00 | | | |
| | EQUIPAMENTOS E MATERIAL PERMANENTE | 1.500.1002.000.004.4.90.52.00 | | 1.000,00 | | | |
| | EQUIPAMENTOS E MATERIAL PERMANENTE | 1.602.7336.000.004.4.90.52.00 | | 1.000,00 | | | |
| MANUTENÇÃO DA ESTRUTURAÇÃO DOS SERVIÇOS PÚBLICO DA SAÚDE - ATENÇÃO PRIMÁRIA | 10.301.0003.1002.0000 | | | | | | 909.000,00 |
| 4 | DESPESAS DE CAPIT | | | | | 909.000,00 | |



PREFEITURA DE DOIS IRMAOS DO BURITI

Orçamento Programa - Exercício de 2024

Page 2

QUADRO AUXILIAR DE DETALHAMENTO DA DESPESA

| PODER | 02 | PODER EXECUTIVO | | | | | | |
|---|----|-------------------------------|-------------------------------|-----------|--------------|--------------|--------------|--------------|
| ORGÃO | 05 | SECRETARIA MUNICIPAL DE SAÚDE | | | | | | |
| UNIDADE | 02 | FUNDO MUNICIPAL DE SAÚDE | | | | | | |
| Aplicacao Programada | | Proj/Ativ | Finalidade | Categoria | Detalhada | TotalGrupo | Total Categ. | Total Func. |
| | | | F.R. - C.A. | | | | | |
| MANUTENÇÃO DA ESTRUTURAÇÃO DOS SERVIÇOS PÚBLICO DA SAÚDE - ATENÇÃO PRIMÁRIA | | 10.301.0003.1002.0000 | | | | | | 909.000,00 |
| 4 DESPESAS DE CAPIT | | | | | | | 909.000,00 | |
| 4 INVESTIMENTOS | | | | | | 909.000,00 | | |
| MATERIAL DE CONSUMO | | | 1.500.1002.000.004.4.90.30.00 | | 2.000,00 | | | |
| MATERIAL DE CONSUMO | | | 1.601.0000.000.004.4.90.30.00 | | 10.000,00 | | | |
| MATERIAL DE CONSUMO | | | 1.621.0000.000.004.4.90.30.00 | | 2.000,00 | | | |
| MATERIAL DE CONSUMO | | | 1.631.0000.000.004.4.90.30.00 | | 5.000,00 | | | |
| MATERIAL DE CONSUMO | | | 1.632.0000.000.004.4.90.30.00 | | 5.000,00 | | | |
| OUTROS SERVIÇOS DE TERCEIROS - PESSOA JURÍDICA | | | 1.500.1002.000.004.4.90.39.00 | | 2.000,00 | | | |
| OUTROS SERVIÇOS DE TERCEIROS - PESSOA JURÍDICA | | | 1.601.0000.000.004.4.90.39.00 | | 10.000,00 | | | |
| OUTROS SERVIÇOS DE TERCEIROS - PESSOA JURÍDICA | | | 1.621.0000.000.004.4.90.39.00 | | 3.000,00 | | | |
| OUTROS SERVIÇOS DE TERCEIROS - PESSOA JURÍDICA | | | 1.631.0000.000.004.4.90.39.00 | | 5.000,00 | | | |
| OUTROS SERVIÇOS DE TERCEIROS - PESSOA JURÍDICA | | | 1.632.0000.000.004.4.90.39.00 | | 5.000,00 | | | |
| OBRAS E INSTALAÇÕES | | | 1.500.1002.000.004.4.90.51.00 | | 10.000,00 | | | |
| OBRAS E INSTALAÇÕES | | | 1.601.0000.000.004.4.90.51.00 | | 50.000,00 | | | |
| OBRAS E INSTALAÇÕES | | | 1.621.0000.000.004.4.90.51.00 | | 5.000,00 | | | |
| OBRAS E INSTALAÇÕES | | | 1.631.0000.000.004.4.90.51.00 | | 100.000,00 | | | |
| OBRAS E INSTALAÇÕES | | | 1.632.0000.000.004.4.90.51.00 | | 50.000,00 | | | |
| EQUIPAMENTOS E MATERIAL PERMANENTE | | | 1.500.1002.000.004.4.90.52.00 | | 10.000,00 | | | |
| EQUIPAMENTOS E MATERIAL PERMANENTE | | | 1.601.0000.000.004.4.90.52.00 | | 50.000,00 | | | |
| EQUIPAMENTOS E MATERIAL PERMANENTE | | | 1.621.0000.000.004.4.90.52.00 | | 5.000,00 | | | |
| EQUIPAMENTOS E MATERIAL PERMANENTE | | | 1.631.0000.000.004.4.90.52.00 | | 500.000,00 | | | |
| EQUIPAMENTOS E MATERIAL PERMANENTE | | | 1.632.0000.000.004.4.90.52.00 | | 50.000,00 | | | |
| INDENIZAÇÕES E RESTITUIÇÕES | | | 1.601.0000.000.004.4.90.93.00 | | 10.000,00 | | | |
| INDENIZAÇÕES E RESTITUIÇÕES | | | 1.631.0000.000.004.4.90.93.00 | | 10.000,00 | | | |
| INDENIZAÇÕES E RESTITUIÇÕES | | | 1.632.0000.000.004.4.90.93.00 | | 10.000,00 | | | |
| MANUTENÇÃO DAS ATIVIDADES DA ATENÇÃO PRIMÁRIA | | 10.301.0003.2045.0000 | | | | | | 6.269.000,00 |
| 3 DESPESAS CORREN' | | | | | | | 6.264.000,00 | |
| 1 PESSOAL E ENCARGOS SOCIAIS | | | | | | 3.109.000,00 | | |
| VENCIMENTOS E VANTAGENS FIXAS - PESSOAL CIVIL | | | 1.500.1002.000.003.1.90.11.00 | | 2.420.000,00 | | | |
| VENCIMENTOS E VANTAGENS FIXAS - PESSOAL CIVIL | | | 1.600.0000.000.003.1.90.11.00 | | 300.000,00 | | | |
| VENCIMENTOS E VANTAGENS FIXAS - PESSOAL CIVIL | | | 1.605.0000.000.003.1.90.11.00 | | 5.000,00 | | | |
| VENCIMENTOS E VANTAGENS FIXAS - PESSOAL CIVIL | | | 1.621.0000.000.003.1.90.11.00 | | 100.000,00 | | | |
| OBRIGAÇÕES PATRONAIS | | | 1.500.1002.000.003.1.90.13.00 | | 30.000,00 | | | |
| DESPESAS DE EXERCÍCIOS ANTERIORES | | | 1.500.1002.000.003.1.90.92.00 | | 2.000,00 | | | |
| INDENIZAÇÕES E RESTITUIÇÕES TRABALHISTAS | | | 1.500.1002.000.003.1.90.94.00 | | 2.000,00 | | | |
| CONTRIBUIÇÕES PATRONAIS | | | 1.500.1002.000.003.1.91.13.00 | | 250.000,00 | | | |



PREFEITURA DE DOIS IRMAOS DO BURITI

Orçamento Programa - Exercício de 2024

Page 3

QUADRO AUXILIAR DE DETALHAMENTO DA DESPESA

| PODER | 02 | PODER EXECUTIVO | | | | | |
|---|--|-------------------------------|-----------|------------|--------------|--------------|--------------|
| ORGÃO | 05 | SECRETARIA MUNICIPAL DE SAÚDE | | | | | |
| UNIDADE | 02 | FUNDO MUNICIPAL DE SAÚDE | | | | | |
| Aplicacao Programada | Proj/Ativ | Finalidade | Categoria | Detalhada | TotalGrupo | Total Categ. | Total Func. |
| | | F.R. - C.A. | | | | | |
| MANUTENÇÃO DAS ATIVIDADES DA ATENÇÃO PRIMÁRIA | 10.301.0003.2045.0000 | | | | | | 6.269.000,00 |
| 3 | DESPESAS CORRENTE | | | | | 6.264.000,00 | |
| 3 | OUTRAS DESPESAS CORRENTES | | | | 3.155.000,00 | | |
| | OUTROS BENEFÍCIOS ASSISTENCIAIS DO SERVIDOR E DO MILIT | 1.500.1002.000.003.3.90.08.00 | | 3.000,00 | | | |
| | OUTROS BENEFÍCIOS ASSISTENCIAIS DO SERVIDOR E DO MILIT | 1.600.0000.000.003.3.90.08.00 | | 1.000,00 | | | |
| | OUTROS BENEFÍCIOS ASSISTENCIAIS DO SERVIDOR E DO MILIT | 1.621.0000.000.003.3.90.08.00 | | 1.000,00 | | | |
| | DIÁRIAS - CIVIL | 1.500.1002.000.003.3.90.14.00 | | 5.000,00 | | | |
| | MATERIAL DE CONSUMO | 1.500.1002.000.003.3.90.30.00 | | 50.000,00 | | | |
| | MATERIAL DE CONSUMO | 1.600.0000.000.003.3.90.30.00 | | 190.000,00 | | | |
| | MATERIAL DE CONSUMO | 1.621.0000.000.003.3.90.30.00 | | 311.000,00 | | | |
| | PASSAGENS E DESPESAS COM LOCOMOÇÃO | 1.500.1002.000.003.3.90.33.00 | | 2.000,00 | | | |
| | OUTROS SERVIÇOS DE TERCEIROS - PESSOA FÍSICA | 1.500.1002.000.003.3.90.36.00 | | 250.000,00 | | | |
| | OUTROS SERVIÇOS DE TERCEIROS - PESSOA FÍSICA | 1.600.0000.000.003.3.90.36.00 | | 680.000,00 | | | |
| | OUTROS SERVIÇOS DE TERCEIROS - PESSOA FÍSICA | 1.621.0000.000.003.3.90.36.00 | | 100.000,00 | | | |
| | OUTROS SERVIÇOS DE TERCEIROS - PESSOA JURÍDICA | 1.500.1002.000.003.3.90.39.00 | | 730.000,00 | | | |
| | OUTROS SERVIÇOS DE TERCEIROS - PESSOA JURÍDICA | 1.600.0000.000.003.3.90.39.00 | | 616.000,00 | | | |
| | OUTROS SERVIÇOS DE TERCEIROS - PESSOA JURÍDICA | 1.621.0000.000.003.3.90.39.00 | | 206.000,00 | | | |
| | SERVIÇOS DE TECNOLOGIA DA INFORMAÇÃO E COMUNICAÇÃO | 1.500.1002.000.003.3.90.40.00 | | 10.000,00 | | | |
| 4 | DESPESAS DE CAPIT | | | | | 5.000,00 | |
| 4 | INVESTIMENTOS | | | | 5.000,00 | | |
| | EQUIPAMENTOS E MATERIAL PERMANENTE | 1.500.1002.000.004.4.90.52.00 | | 5.000,00 | | | |
| MANUTENÇÃO AÇÕES E SERVIÇOS DO FIS/SAÚDE | 10.301.0003.2047.0000 | | | | | | 641.000,00 |
| 3 | DESPESAS CORRENTE | | | | | 639.000,00 | |
| 3 | OUTRAS DESPESAS CORRENTES | | | | 639.000,00 | | |
| | MATERIAL DE CONSUMO | 1.659.0000.000.003.3.90.30.00 | | 267.000,00 | | | |
| | MATERIAL, BEM OU SERVIÇO PARA DISTRIBUIÇÃO GRATUITA | 1.659.0000.000.003.3.90.32.00 | | 1.000,00 | | | |
| | OUTROS SERVIÇOS DE TERCEIROS - PESSOA FÍSICA | 1.659.0000.000.003.3.90.36.00 | | 130.000,00 | | | |
| | OUTROS SERVIÇOS DE TERCEIROS - PESSOA JURÍDICA | 1.659.0000.000.003.3.90.39.00 | | 240.000,00 | | | |
| | SENTENÇAS JUDICIAIS | 1.659.0000.000.003.3.90.91.00 | | 1.000,00 | | | |
| 4 | DESPESAS DE CAPIT | | | | | 2.000,00 | |
| 4 | INVESTIMENTOS | | | | 2.000,00 | | |
| | EQUIPAMENTOS E MATERIAL PERMANENTE | 1.659.0000.000.004.4.90.52.00 | | 2.000,00 | | | |
| MANUTENÇÃO DAS ATIVIDADES DOS AGENTES COMUNITÁRIOS DE SAÚDE | 10.301.0003.2069.0000 | | | | | | 877.000,00 |
| 3 | DESPESAS CORRENTE | | | | | 877.000,00 | |
| 1 | PESSOAL E ENCARGOS SOCIAIS | | | | 848.000,00 | | |
| | CONTRATAÇÃO POR TEMPO DETERMINADO | 1.604.0000.000.003.1.90.04.00 | | 2.000,00 | | | |
| | VENCIMENTOS E VANTAGENS FIXAS - PESSOAL CIVIL | 1.500.1002.000.003.1.90.11.00 | | 115.000,00 | | | |
| | VENCIMENTOS E VANTAGENS FIXAS - PESSOAL CIVIL | 1.604.0000.000.003.1.90.11.00 | | 651.000,00 | | | |
| | OBRIGAÇÕES PATRONAIS | 1.500.1002.000.003.1.90.13.00 | | 20.000,00 | | | |
| | CONTRIBUIÇÕES PATRONAIS | 1.500.1002.000.003.1.91.13.00 | | 60.000,00 | | | |
| 3 | OUTRAS DESPESAS CORRENTES | | | | 29.000,00 | | |
| | OUTROS BENEFÍCIOS ASSISTENCIAIS DO SERVIDOR E DO MILIT | 1.500.1002.000.003.3.90.08.00 | | 2.000,00 | | | |
| | OUTROS BENEFÍCIOS ASSISTENCIAIS DO SERVIDOR E DO MILIT | 1.604.0000.000.003.3.90.08.00 | | 1.000,00 | | | |
| | OUTROS SERVIÇOS DE TERCEIROS - PESSOA FÍSICA | 1.500.1002.000.003.3.90.36.00 | | 1.000,00 | | | |
| | OUTROS SERVIÇOS DE TERCEIROS - PESSOA FÍSICA | 1.604.0000.000.003.3.90.36.00 | | 25.000,00 | | | |
| MANUTENÇÃO DA ESTRUTURAÇÃO DOS SERVIÇOS | 10.302.0003.1003.0000 | | | | | | 699.000,00 |



PREFEITURA DE DOIS IRMAOS DO BURITI

Orçamento Programa - Exercício de 2024

Page 4

QUADRO AUXILIAR DE DETALHAMENTO DA DESPESA

| PODER | 02 | PODER EXECUTIVO | | | | | |
|--|----|--|-------------------------------|-----------|--------------|--------------|--------------------------|
| ORGÃO | 05 | SECRETARIA MUNICIPAL DE SAÚDE | | | | | |
| UNIDADE | 02 | FUNDO MUNICIPAL DE SAÚDE | | | | | |
| Aplicacao Programada | | Proj/Ativ | Finalidade | Categoria | Detalhada | TotalGrupo | Total Categ. Total Func. |
| | | | F.R. - C.A. | | | | |
| PÚBLICO DA SAÚDE - ATENÇÃO ESPECIALIZADA | | | | | | | |
| 4 | | DESPESAS DE CAPIT | | | | 699.000,00 | 699.000,00 |
| 4 | | INVESTIMENTOS | | | | 699.000,00 | |
| | | MATERIAL DE CONSUMO | 1.500.1002.000.004.4.90.30.00 | | 10.000,00 | | |
| | | MATERIAL DE CONSUMO | 1.601.0000.000.004.4.90.30.00 | | 10.000,00 | | |
| | | MATERIAL DE CONSUMO | 1.621.0000.000.004.4.90.30.00 | | 1.000,00 | | |
| | | MATERIAL DE CONSUMO | 1.631.0000.000.004.4.90.30.00 | | 10.000,00 | | |
| | | MATERIAL DE CONSUMO | 1.632.0000.000.004.4.90.30.00 | | 10.000,00 | | |
| | | OUTROS SERVIÇOS DE TERCEIROS - PESSOA JURÍDICA | 1.500.1002.000.004.4.90.39.00 | | 5.000,00 | | |
| | | OUTROS SERVIÇOS DE TERCEIROS - PESSOA JURÍDICA | 1.601.0000.000.004.4.90.39.00 | | 10.000,00 | | |
| | | OUTROS SERVIÇOS DE TERCEIROS - PESSOA JURÍDICA | 1.621.0000.000.004.4.90.39.00 | | 1.000,00 | | |
| | | OUTROS SERVIÇOS DE TERCEIROS - PESSOA JURÍDICA | 1.631.0000.000.004.4.90.39.00 | | 10.000,00 | | |
| | | OUTROS SERVIÇOS DE TERCEIROS - PESSOA JURÍDICA | 1.632.0000.000.004.4.90.39.00 | | 10.000,00 | | |
| | | OBRAS E INSTALAÇÕES | 1.500.1002.000.004.4.90.51.00 | | 1.000,00 | | |
| | | OBRAS E INSTALAÇÕES | 1.601.0000.000.004.4.90.51.00 | | 50.000,00 | | |
| | | OBRAS E INSTALAÇÕES | 1.621.0000.000.004.4.90.51.00 | | 2.000,00 | | |
| | | OBRAS E INSTALAÇÕES | 1.631.0000.000.004.4.90.51.00 | | 100.000,00 | | |
| | | OBRAS E INSTALAÇÕES | 1.632.0000.000.004.4.90.51.00 | | 100.000,00 | | |
| | | EQUIPAMENTOS E MATERIAL PERMANENTE | 1.500.1002.000.004.4.90.52.00 | | 6.000,00 | | |
| | | EQUIPAMENTOS E MATERIAL PERMANENTE | 1.601.0000.000.004.4.90.52.00 | | 50.000,00 | | |
| | | EQUIPAMENTOS E MATERIAL PERMANENTE | 1.621.0000.000.004.4.90.52.00 | | 10.000,00 | | |
| | | EQUIPAMENTOS E MATERIAL PERMANENTE | 1.631.0000.000.004.4.90.52.00 | | 100.000,00 | | |
| | | EQUIPAMENTOS E MATERIAL PERMANENTE | 1.632.0000.000.004.4.90.52.00 | | 200.000,00 | | |
| | | INDENIZAÇÕES E RESTITUIÇÕES | 1.631.0000.000.004.4.90.93.00 | | 1.000,00 | | |
| | | INDENIZAÇÕES E RESTITUIÇÕES | 1.632.0000.000.004.4.90.93.00 | | 2.000,00 | | |
| MANUTENÇÃO DAS ATIVIDADES ATENÇÃO ESPECIALIZADA 10.302.0003.2046.0000 5.038.000,00 | | | | | | | |
| 3 | | DESPESAS CORREN' | | | | 5.038.000,00 | |
| 1 | | PESSOAL E ENCARGOS SOCIAIS | | | | 1.030.000,00 | |
| | | VENCIMENTOS E VANTAGENS FIXAS - PESSOAL CIVIL | 1.500.1002.000.003.1.90.11.00 | | 820.000,00 | | |
| | | VENCIMENTOS E VANTAGENS FIXAS - PESSOAL CIVIL | 1.605.0000.000.003.1.90.11.00 | | 5.000,00 | | |
| | | OBRIGAÇÕES PATRONAIS | 1.500.1002.000.003.1.90.13.00 | | 102.000,00 | | |
| | | CONTRIBUIÇÕES PATRONAIS | 1.500.1002.000.003.1.91.13.00 | | 103.000,00 | | |
| 3 | | OUTRAS DESPESAS CORRENTES | | | | 4.008.000,00 | |
| | | OUTROS BENEFÍCIOS ASSISTENCIAIS DO SERVIDOR E DO MILIT | 1.500.1002.000.003.3.90.08.00 | | 1.000,00 | | |
| | | MATERIAL DE CONSUMO | 1.500.1002.000.003.3.90.30.00 | | 1.200.000,00 | | |
| | | MATERIAL DE CONSUMO | 1.600.0000.000.003.3.90.30.00 | | 2.000,00 | | |
| | | MATERIAL DE CONSUMO | 1.621.0000.000.003.3.90.30.00 | | 120.000,00 | | |
| | | OUTROS SERVIÇOS DE TERCEIROS - PESSOA FÍSICA | 1.500.1002.000.003.3.90.36.00 | | 800.000,00 | | |
| | | OUTROS SERVIÇOS DE TERCEIROS - PESSOA FÍSICA | 1.600.0000.000.003.3.90.36.00 | | 1.000,00 | | |
| | | OUTROS SERVIÇOS DE TERCEIROS - PESSOA FÍSICA | 1.621.0000.000.003.3.90.36.00 | | 112.000,00 | | |
| | | OUTROS SERVIÇOS DE TERCEIROS - PESSOA JURÍDICA | 1.500.1002.000.003.3.90.39.00 | | 1.500.000,00 | | |
| | | OUTROS SERVIÇOS DE TERCEIROS - PESSOA JURÍDICA | 1.600.0000.000.003.3.90.39.00 | | 2.000,00 | | |
| | | OUTROS SERVIÇOS DE TERCEIROS - PESSOA JURÍDICA | 1.621.0000.000.003.3.90.39.00 | | 270.000,00 | | |
| MANUTENÇÃO DAS ATIVIDADES DA ASSISTÊNCIA FARMACEUTICA 10.303.0003.2013.0000 135.000,00 | | | | | | | |
| 3 | | DESPESAS CORREN' | | | | 135.000,00 | |



PREFEITURA DE DOIS IRMAOS DO BURITI

Orçamento Programa - Exercício de 2024

Page 5

QUADRO AUXILIAR DE DETALHAMENTO DA DESPESA

| PODER | 02 | PODER EXECUTIVO | | | | | |
|---|-----------------------|-------------------------------|-----------|------------|------------|--------------|----------------------|
| ORGÃO | 05 | SECRETARIA MUNICIPAL DE SAÚDE | | | | | |
| UNIDADE | 02 | FUNDO MUNICIPAL DE SAÚDE | | | | | |
| Aplicacao Programada | Proj/Ativ | Finalidade | Categoria | Detalhada | TotalGrupo | Total Categ. | Total Func. |
| F.R. - C.A. | | | | | | | |
| MANUTENÇÃO DAS ATIVIDADES DA ASSISTÊNCIA FARMACEUTICA | 10.303.0003.2013.0000 | | | | | | 135.000,00 |
| 3 DESPESAS CORREN' | | | | | | 135.000,00 | |
| 3 OUTRAS DESPESAS CORRENTES | | | | | 135.000,00 | | |
| MATERIAL, BEM OU SERVIÇO PARA DISTRIBUIÇÃO GRATUITA | | 1.500.1002.000.003.3.90.32.00 | | 40.000,00 | | | |
| MATERIAL, BEM OU SERVIÇO PARA DISTRIBUIÇÃO GRATUITA | | 1.600.0000.000.003.3.90.32.00 | | 68.000,00 | | | |
| MATERIAL, BEM OU SERVIÇO PARA DISTRIBUIÇÃO GRATUITA | | 1.621.0000.000.003.3.90.32.00 | | 27.000,00 | | | |
| MANUTENÇÃO DAS ATIVIDADES DA VIGILÂNCIA EM SAÚDE - SANITÁRIA | 10.304.0003.2048.0000 | | | | | | 22.000,00 |
| 3 DESPESAS CORREN' | | | | | | 19.000,00 | |
| 1 PESSOAL E ENCARGOS SOCIAIS | | | | | 11.000,00 | | |
| VENCIMENTOS E VANTAGENS FIXAS - PESSOAL CIVIL | | 1.600.0000.000.003.1.90.11.00 | | 6.000,00 | | | |
| VENCIMENTOS E VANTAGENS FIXAS - PESSOAL CIVIL | | 1.605.0000.000.003.1.90.11.00 | | 5.000,00 | | | |
| 3 OUTRAS DESPESAS CORRENTES | | | | | 8.000,00 | | |
| MATERIAL DE CONSUMO | | 1.621.0000.000.003.3.90.30.00 | | 2.000,00 | | | |
| OUTROS SERVIÇOS DE TERCEIROS - PESSOA JURÍDICA | | 1.600.0000.000.003.3.90.39.00 | | 6.000,00 | | | |
| 4 DESPESAS DE CAPIT | | | | | | 3.000,00 | |
| 4 INVESTIMENTOS | | | | | 3.000,00 | | |
| EQUIPAMENTOS E MATERIAL PERMANENTE | | 1.621.0000.000.004.4.90.52.00 | | 3.000,00 | | | |
| MANUTENÇÃO DAS ATIVIDADES DA VIGILÂNCIA EM SAÚDE - EPIDEMIOLÓGICA | 10.305.0003.2050.0000 | | | | | | 135.000,00 |
| 3 DESPESAS CORREN' | | | | | | 135.000,00 | |
| 1 PESSOAL E ENCARGOS SOCIAIS | | | | | 85.000,00 | | |
| VENCIMENTOS E VANTAGENS FIXAS - PESSOAL CIVIL | | 1.500.1002.000.003.1.90.11.00 | | 65.000,00 | | | |
| OBRIGAÇÕES PATRONAIS | | 1.500.1002.000.003.1.90.13.00 | | 10.000,00 | | | |
| CONTRIBUIÇÕES PATRONAIS | | 1.500.1002.000.003.1.91.13.00 | | 10.000,00 | | | |
| 3 OUTRAS DESPESAS CORRENTES | | | | | 50.000,00 | | |
| OUTROS BENEFÍCIOS ASSISTENCIAIS DO SERVIDOR E DO MILIT | | 1.500.1002.000.003.3.90.08.00 | | 1.000,00 | | | |
| DIÁRIAS - CIVIL | | 1.600.0000.000.003.3.90.14.00 | | 1.000,00 | | | |
| MATERIAL DE CONSUMO | | 1.600.0000.000.003.3.90.30.00 | | 30.000,00 | | | |
| MATERIAL DE CONSUMO | | 1.621.0000.000.003.3.90.30.00 | | 5.000,00 | | | |
| OUTROS SERVIÇOS DE TERCEIROS - PESSOA FÍSICA | | 1.600.0000.000.003.3.90.36.00 | | 5.000,00 | | | |
| OUTROS SERVIÇOS DE TERCEIROS - PESSOA JURÍDICA | | 1.600.0000.000.003.3.90.39.00 | | 3.000,00 | | | |
| OUTROS SERVIÇOS DE TERCEIROS - PESSOA JURÍDICA | | 1.621.0000.000.003.3.90.39.00 | | 5.000,00 | | | |
| MANUTENÇÃO DAS ATIVIDADES DOS AGENTES DE COMBATE ÀS ENDEMIAS | 10.305.0003.2070.0000 | | | | | | 160.000,00 |
| 3 DESPESAS CORREN' | | | | | | 160.000,00 | |
| 1 PESSOAL E ENCARGOS SOCIAIS | | | | | 160.000,00 | | |
| CONTRATAÇÃO POR TEMPO DETERMINADO | | 1.604.0000.000.003.1.90.04.00 | | 2.000,00 | | | |
| VENCIMENTOS E VANTAGENS FIXAS - PESSOAL CIVIL | | 1.604.0000.000.003.1.90.11.00 | | 138.000,00 | | | |
| OBRIGAÇÕES PATRONAIS | | 1.500.1002.000.003.1.90.13.00 | | 10.000,00 | | | |
| CONTRIBUIÇÕES PATRONAIS | | 1.500.1002.000.003.1.91.13.00 | | 10.000,00 | | | |
| TOTAL | | | | | | | 20.079.000,00 |

**PREFEITURA DE DOIS IRMAOS DO BURITI**

Orçamento Programa - Exercício de 2024

Page 6

QUADRO AUXILIAR DE DETALHAMENTO DA DESPESA**Totais por Programa**

| Programa | Descrição | Total |
|---------------------|--------------------------------------|----------------------|
| 0003 | IMPLEMENTAÇÃO SAÚDE DE QUALIDADE | 20.067.000,00 |
| 0007 | ENFRENTAMENTO DA EMERGÊNCIA COVID-19 | 12.000,00 |
| Total Geral: | | 20.079.000,00 |

WLADEMIR DE SOUZA VOLK
PREFEITO MUNICIPAL
836.177.101-82

ADRIANO GOMES
SECRETARIO M. DE FINANÇAS
019.587.911-21



PREFEITURA DE DOIS IRMAOS DO BURITI

Orçamento Programa - Exercício de 2024

Page 1

QUADRO AUXILIAR DE DETALHAMENTO DA DESPESA

| PODER | 02 | PODER EXECUTIVO | | | | | |
|--|-----------------------|--|-----------|--------------|--------------|--------------|--------------|
| ORGÃO | 08 | SECRETARIA MUNICIPAL DE ASSISTÊNCIA SOCIAL | | | | | |
| UNIDADE | 02 | FUNDO MUNICIPAL DE ASSISTÊNCIA SOCIAL | | | | | |
| Aplicacao Programada | Proj/Ativ | Finalidade | Categoria | Detalhada | TotalGrupo | Total Categ. | Total Func. |
| | | F.R. - C.A. | | | | | |
| APOIO À MANUTENÇÃO DA APAE | 08.244.0005.2036.0000 | | | | | | 15.000,00 |
| 3 DESPESAS CORREN' | | | | | | 15.000,00 | |
| 3 OUTRAS DESPESAS CORRENTES | | | | | 15.000,00 | | |
| SUBVENÇÕES SOCIAIS | | 1.500.0000.000.003.3.50.43.00 | | 10.000,00 | | | |
| SUBVENÇÕES SOCIAIS | | 1.660.0000.000.003.3.50.43.00 | | 5.000,00 | | | |
| MANUTENÇÃO DAS ATIVIDADES DO FEAS | 08.244.0005.2051.0000 | | | | | | 213.000,00 |
| 3 DESPESAS CORREN' | | | | | | 198.000,00 | |
| 3 OUTRAS DESPESAS CORRENTES | | | | | 198.000,00 | | |
| SUBVENÇÕES SOCIAIS | | 1.661.0000.000.003.3.50.43.00 | | 7.000,00 | | | |
| DIÁRIAS - CIVIL | | 1.661.0000.000.003.3.90.14.00 | | 5.000,00 | | | |
| MATERIAL DE CONSUMO | | 1.661.0000.000.003.3.90.30.00 | | 105.500,00 | | | |
| MATERIAL, BEM OU SERVIÇO PARA DISTRIBUIÇÃO GRATUITA | | 1.661.0000.000.003.3.90.32.00 | | 23.500,00 | | | |
| OUTROS SERVIÇOS DE TERCEIROS - PESSOA FÍSICA | | 1.661.0000.000.003.3.90.36.00 | | 12.000,00 | | | |
| OUTROS SERVIÇOS DE TERCEIROS - PESSOA JURÍDICA | | 1.661.0000.000.003.3.90.39.00 | | 40.000,00 | | | |
| OUTROS AUXÍLIOS FINANCEIROS A PESSOAS FÍSICAS | | 1.661.0000.000.003.3.90.48.00 | | 5.000,00 | | | |
| 4 DESPESAS DE CAPIT | | | | | | 15.000,00 | |
| 4 INVESTIMENTOS | | | | | 15.000,00 | | |
| EQUIPAMENTOS E MATERIAL PERMANENTE | | 1.661.0000.000.004.4.90.52.00 | | 15.000,00 | | | |
| MANUTENÇÃO DAS ATIVIDADES SECRETARIA FMAS | 08.244.0005.2053.0000 | | | | | | 2.368.000,00 |
| 3 DESPESAS CORREN' | | | | | | 2.244.000,00 | |
| 1 PESSOAL E ENCARGOS SOCIAIS | | | | | 1.616.000,00 | | |
| VENCIMENTOS E VANTAGENS FIXAS - PESSOAL CIVIL | | 1.500.0000.000.003.1.90.11.00 | | 1.280.000,00 | | | |
| SUBSIDIOS (EXCETO AGENTES POLÍTICOS) | | 1.500.0000.000.003.1.90.11.74 | | 85.000,00 | | | |
| OBRIGAÇÕES PATRONAIS | | 1.500.0000.000.003.1.90.13.00 | | 75.000,00 | | | |
| DESPESAS DE EXERCÍCIOS ANTERIORES | | 1.500.0000.000.003.1.90.92.00 | | 5.000,00 | | | |
| INDENIZAÇÕES E RESTITUIÇÕES TRABALHISTAS | | 1.500.0000.000.003.1.90.94.00 | | 1.000,00 | | | |
| CONTRIBUIÇÕES PATRONAIS | | 1.500.0000.000.003.1.91.13.00 | | 170.000,00 | | | |
| 3 OUTRAS DESPESAS CORRENTES | | | | | 628.000,00 | | |
| OUTROS BENEFÍCIOS ASSISTENCIAIS DO SERVIDOR E DO MILIT | | 1.500.0000.000.003.3.90.08.00 | | 3.000,00 | | | |
| DIÁRIAS - CIVIL | | 1.500.0000.000.003.3.90.14.00 | | 20.000,00 | | | |
| MATERIAL DE CONSUMO | | 1.500.0000.000.003.3.90.30.00 | | 285.000,00 | | | |
| OUTROS SERVIÇOS DE TERCEIROS - PESSOA FÍSICA | | 1.500.0000.000.003.3.90.36.00 | | 190.000,00 | | | |
| OUTROS SERVIÇOS DE TERCEIROS - PESSOA JURÍDICA | | 1.500.0000.000.003.3.90.39.00 | | 108.000,00 | | | |
| SERVIÇOS DE TECNOLOGIA DA INFORMAÇÃO E COMUNICAÇÃO | | 1.500.0000.000.003.3.90.40.00 | | 20.000,00 | | | |
| DESPESAS DE EXERCÍCIOS ANTERIORES | | 1.500.0000.000.003.3.90.92.00 | | 2.000,00 | | | |
| 4 DESPESAS DE CAPIT | | | | | | 124.000,00 | |
| 4 INVESTIMENTOS | | | | | 124.000,00 | | |
| MATERIAL DE CONSUMO | | 1.500.0000.000.004.4.90.30.00 | | 5.000,00 | | | |
| OUTROS SERVIÇOS DE TERCEIROS - PESSOA JURÍDICA | | 1.500.0000.000.004.4.90.39.00 | | 3.000,00 | | | |
| OBRAS E INSTALAÇÕES | | 1.665.0000.000.004.4.90.51.00 | | 75.000,00 | | | |
| EQUIPAMENTOS E MATERIAL PERMANENTE | | 1.500.0000.000.004.4.90.52.00 | | 40.000,00 | | | |
| INDENIZAÇÕES E RESTITUIÇÕES | | 1.665.0000.000.004.4.90.93.00 | | 1.000,00 | | | |
| MANUTENÇÃO DAS ATIVIDADES PISO BÁSICO FIXO E SCFV | 08.244.0005.2054.0000 | | | | | | 113.000,00 |
| 3 DESPESAS CORREN' | | | | | | 112.000,00 | |



PREFEITURA DE DOIS IRMAOS DO BURITI

Orçamento Programa - Exercício de 2024

Page 2

QUADRO AUXILIAR DE DETALHAMENTO DA DESPESA

| PODER | 02 | PODER EXECUTIVO | | | | | |
|---|--|--|-----------|-----------|------------|--------------|-------------|
| ORGÃO | 08 | SECRETARIA MUNICIPAL DE ASSISTÊNCIA SOCIAL | | | | | |
| UNIDADE | 02 | FUNDO MUNICIPAL DE ASSISTÊNCIA SOCIAL | | | | | |
| Aplicacao Programada | Proj/Ativ | Finalidade | Categoria | Detalhada | TotalGrupo | Total Categ. | Total Func. |
| | | F.R. - C.A. | | | | | |
| MANUTENÇÃO DAS ATIVIDADES PISO BÁSICO FIXO E SCFV | 08.244.0005.2054.0000 | | | | | | 113.000,00 |
| 3 | DESPESAS CORREN' | | | | | 112.000,00 | |
| 1 | PESSOAL E ENCARGOS SOCIAIS | | | | 4.000,00 | | |
| | CONTRATAÇÃO POR TEMPO DETERMINADO | 1.660.0000.000.003.1.90.04.00 | | 1.000,00 | | | |
| | VENCIMENTOS E VANTAGENS FIXAS - PESSOAL CIVIL | 1.660.0000.000.003.1.90.11.00 | | 1.000,00 | | | |
| | OBRIGAÇÕES PATRONAIS | 1.660.0000.000.003.1.90.13.00 | | 1.000,00 | | | |
| | CONTRIBUIÇÕES PATRONAIS | 1.660.0000.000.003.1.91.13.00 | | 1.000,00 | | | |
| 3 | OUTRAS DESPESAS CORRENTES | | | | 108.000,00 | | |
| | OUTROS BENEFÍCIOS ASSISTENCIAIS DO SERVIDOR E DO MILIT | 1.660.0000.000.003.3.90.08.00 | | 500,00 | | | |
| | DIÁRIAS - CIVIL | 1.660.0000.000.003.3.90.14.00 | | 3.500,00 | | | |
| | MATERIAL DE CONSUMO | 1.660.0000.000.003.3.90.30.00 | | 92.000,00 | | | |
| | MATERIAL, BEM OU SERVIÇO PARA DISTRIBUIÇÃO GRATUITA | 1.660.0000.000.003.3.90.32.00 | | 2.000,00 | | | |
| | OUTROS SERVIÇOS DE TERCEIROS - PESSOA FÍSICA | 1.660.0000.000.003.3.90.36.00 | | 7.000,00 | | | |
| | OUTROS SERVIÇOS DE TERCEIROS - PESSOA JURÍDICA | 1.660.0000.000.003.3.90.39.00 | | 2.000,00 | | | |
| | OUTROS AUXÍLIOS FINANCEIROS A PESSOAS FÍSICAS | 1.660.0000.000.003.3.90.48.00 | | 1.000,00 | | | |
| 4 | DESPESAS DE CAPIT | | | | | 1.000,00 | |
| 4 | INVESTIMENTOS | | | | 1.000,00 | | |
| | EQUIPAMENTOS E MATERIAL PERMANENTE | 1.660.0000.000.004.4.90.52.00 | | 1.000,00 | | | |
| MANUTENÇÃO DO PROGRAMA CRIANÇA FELIZ | 08.244.0005.2056.0000 | | | | | | 72.500,00 |
| 3 | DESPESAS CORREN' | | | | | 68.500,00 | |
| 1 | PESSOAL E ENCARGOS SOCIAIS | | | | 55.500,00 | | |
| | CONTRATAÇÃO POR TEMPO DETERMINADO | 1.660.0000.000.003.1.90.04.00 | | 500,00 | | | |
| | VENCIMENTOS E VANTAGENS FIXAS - PESSOAL CIVIL | 1.660.0000.000.003.1.90.11.00 | | 45.000,00 | | | |
| | OBRIGAÇÕES PATRONAIS | 1.660.0000.000.003.1.90.13.00 | | 6.000,00 | | | |
| | CONTRIBUIÇÕES PATRONAIS | 1.660.0000.000.003.1.91.13.00 | | 4.000,00 | | | |
| 3 | OUTRAS DESPESAS CORRENTES | | | | 13.000,00 | | |
| | OUTROS BENEFÍCIOS ASSISTENCIAIS DO SERVIDOR E DO MILIT | 1.660.0000.000.003.3.90.08.00 | | 1.000,00 | | | |
| | DIÁRIAS - CIVIL | 1.660.0000.000.003.3.90.14.00 | | 3.000,00 | | | |
| | MATERIAL DE CONSUMO | 1.660.0000.000.003.3.90.30.00 | | 4.000,00 | | | |
| | PASSAGENS E DESPESAS COM LOCOMOÇÃO | 1.660.0000.000.003.3.90.33.00 | | 1.000,00 | | | |
| | OUTROS SERVIÇOS DE TERCEIROS - PESSOA FÍSICA | 1.660.0000.000.003.3.90.36.00 | | 2.000,00 | | | |
| | OUTROS SERVIÇOS DE TERCEIROS - PESSOA JURÍDICA | 1.660.0000.000.003.3.90.39.00 | | 2.000,00 | | | |
| 4 | DESPESAS DE CAPIT | | | | | 4.000,00 | |
| 4 | INVESTIMENTOS | | | | 4.000,00 | | |
| | EQUIPAMENTOS E MATERIAL PERMANENTE | 1.660.0000.000.004.4.90.52.00 | | 4.000,00 | | | |
| MANUTENÇÃO DAS ATIVIDADES CONSELHO MUNICIPAL FMAS | 08.244.0005.2058.0000 | | | | | | 5.000,00 |
| 3 | DESPESAS CORREN' | | | | | 4.000,00 | |
| 3 | OUTRAS DESPESAS CORRENTES | | | | 4.000,00 | | |
| | DIÁRIAS - CIVIL | 1.500.0000.000.003.3.90.14.00 | | 1.000,00 | | | |
| | MATERIAL DE CONSUMO | 1.500.0000.000.003.3.90.30.00 | | 1.000,00 | | | |
| | MATERIAL DE CONSUMO | 1.660.0000.000.003.3.90.30.00 | | 1.000,00 | | | |
| | PASSAGENS E DESPESAS COM LOCOMOÇÃO | 1.500.0000.000.003.3.90.33.00 | | 1.000,00 | | | |
| 4 | DESPESAS DE CAPIT | | | | | 1.000,00 | |
| 4 | INVESTIMENTOS | | | | 1.000,00 | | |
| | EQUIPAMENTOS E MATERIAL PERMANENTE | 1.500.0000.000.004.4.90.52.00 | | 1.000,00 | | | |
| MANUTENÇÃO DAS ATIVIDADES DA GESTÃO | 08.244.0005.2066.0000 | | | | | | 5.500,00 |



PREFEITURA DE DOIS IRMAOS DO BURITI

Orçamento Programa - Exercício de 2024

Page 3

QUADRO AUXILIAR DE DETALHAMENTO DA DESPESA

| PODER | 02 | PODER EXECUTIVO | | | | | |
|--|----|--|-------------------------------|-----------|-----------|------------|--------------------------|
| ORGÃO | 08 | SECRETARIA MUNICIPAL DE ASSISTÊNCIA SOCIAL | | | | | |
| UNIDADE | 02 | FUNDO MUNICIPAL DE ASSISTÊNCIA SOCIAL | | | | | |
| Aplicacao Programada | | Proj/Ativ | Finalidade | Categoria | Detalhada | TotalGrupo | Total Categ. Total Func. |
| | | | F.R. - C.A. | | | | |
| DESCENTRALIZADA DO SUAS | | | | | | | |
| 3 | 3 | DESPESAS CORREN' | | | | | 5.500,00 |
| | 3 | OUTRAS DESPESAS CORRENTES | | | | 5.500,00 | |
| | | DIÁRIAS - CIVIL | 1.660.0000.000.003.3.90.14.00 | | 1.000,00 | | |
| | | MATERIAL DE CONSUMO | 1.660.0000.000.003.3.90.30.00 | | 1.500,00 | | |
| | | OUTROS SERVIÇOS DE TERCEIROS - PESSOA FÍSICA | 1.660.0000.000.003.3.90.36.00 | | 1.000,00 | | |
| | | OUTROS SERVIÇOS DE TERCEIROS - PESSOA JURÍDICA | 1.660.0000.000.003.3.90.39.00 | | 1.000,00 | | |
| | | SERVIÇOS DE TECNOLOGIA DA INFORMAÇÃO E COMUNICAÇÃO | 1.660.0000.000.003.3.90.40.00 | | 1.000,00 | | |
| MANUTENÇÃO DAS ATIVIDADES DO IGD - PROGRAMA AUXÍLIO BRASIL 08.244.0005.2067.0000 17.000,00 | | | | | | | |
| 3 | 3 | DESPESAS CORREN' | | | | | 16.500,00 |
| | 3 | OUTRAS DESPESAS CORRENTES | | | | 16.500,00 | |
| | | DIÁRIAS - CIVIL | 1.660.0000.000.003.3.90.14.00 | | 1.000,00 | | |
| | | MATERIAL DE CONSUMO | 1.660.0000.000.003.3.90.30.00 | | 8.000,00 | | |
| | | MATERIAL, BEM OU SERVIÇO PARA DISTRIBUIÇÃO GRATUITA | 1.660.0000.000.003.3.90.32.00 | | 500,00 | | |
| | | OUTROS SERVIÇOS DE TERCEIROS - PESSOA FÍSICA | 1.660.0000.000.003.3.90.36.00 | | 2.500,00 | | |
| | | OUTROS SERVIÇOS DE TERCEIROS - PESSOA JURÍDICA | 1.660.0000.000.003.3.90.39.00 | | 4.000,00 | | |
| | | SERVIÇOS DE TECNOLOGIA DA INFORMAÇÃO E COMUNICAÇÃO | 1.660.0000.000.003.3.90.40.00 | | 500,00 | | |
| 4 | 4 | DESPESAS DE CAPIT | | | | | 500,00 |
| | 4 | INVESTIMENTOS | | | | 500,00 | |
| | | EQUIPAMENTOS E MATERIAL PERMANENTE | 1.660.0000.000.004.4.90.52.00 | | 500,00 | | |
| MANUTENÇÃO DO PROGRAMA DE ESTRUTURAÇÃO INVESTIMENTOS DO SUAS 08.244.0005.2068.0000 10.000,00 | | | | | | | |
| 4 | 4 | DESPESAS DE CAPIT | | | | | 10.000,00 |
| | 4 | INVESTIMENTOS | | | | 10.000,00 | |
| | | OBRAS E INSTALAÇÕES | 1.660.0000.000.004.4.90.51.00 | | 5.000,00 | | |
| | | EQUIPAMENTOS E MATERIAL PERMANENTE | 1.660.0000.000.004.4.90.52.00 | | 5.000,00 | | |
| MANUTENÇÃO DAS ATIVIDADES DA MEDIA E ALTA COMPLEXIDADE - CREAS 08.244.0005.2081.0000 59.500,00 | | | | | | | |
| 3 | 1 | DESPESAS CORREN' | | | | | 9.000,00 |
| | 1 | PESSOAL E ENCARGOS SOCIAIS | | | | 2.000,00 | |
| | | CONTRATAÇÃO POR TEMPO DETERMINADO | 1.660.0000.000.003.1.90.04.00 | | 500,00 | | |
| | | VENCIMENTOS E VANTAGENS FIXAS - PESSOAL CIVIL | 1.660.0000.000.003.1.90.11.00 | | 500,00 | | |
| | | OBRIGAÇÕES PATRONAIS | 1.660.0000.000.003.1.90.13.00 | | 500,00 | | |
| | | CONTRIBUIÇÕES PATRONAIS | 1.660.0000.000.003.1.91.13.00 | | 500,00 | | |
| | 3 | OUTRAS DESPESAS CORRENTES | | | | 7.000,00 | |
| | | OUTROS BENEFÍCIOS ASSISTENCIAIS DO SERVIDOR E DO MILIT | 1.660.0000.000.003.3.90.08.00 | | 500,00 | | |
| | | DIÁRIAS - CIVIL | 1.660.0000.000.003.3.90.14.00 | | 500,00 | | |
| | | MATERIAL DE CONSUMO | 1.660.0000.000.003.3.90.30.00 | | 5.000,00 | | |
| | | OUTROS SERVIÇOS DE TERCEIROS - PESSOA FÍSICA | 1.660.0000.000.003.3.90.36.00 | | 500,00 | | |
| | | OUTROS SERVIÇOS DE TERCEIROS - PESSOA JURÍDICA | 1.660.0000.000.003.3.90.39.00 | | 500,00 | | |
| 4 | 4 | DESPESAS DE CAPIT | | | | | 50.500,00 |
| | 4 | INVESTIMENTOS | | | | 50.500,00 | |
| | | EQUIPAMENTOS E MATERIAL PERMANENTE | 1.660.0000.000.004.4.90.52.00 | | 500,00 | | |
| | | EQUIPAMENTOS E MATERIAL PERMANENTE | 1.665.0000.000.004.4.90.52.00 | | 50.000,00 | | |



PREFEITURA DE DOIS IRMAOS DO BURITI

Orçamento Programa - Exercício de 2024

Page 4

QUADRO AUXILIAR DE DETALHAMENTO DA DESPESA

| | | |
|---------|----|--|
| PODER | 02 | PODER EXECUTIVO |
| ORGÃO | 08 | SECRETARIA MUNICIPAL DE ASSISTÊNCIA SOCIAL |
| UNIDADE | 02 | FUNDO MUNICIPAL DE ASSISTÊNCIA SOCIAL |

| Aplicacao Programada | Proj/Ativ | Finalidade | Categoria | Detalhada | TotalGrupo | Total Categ. | Total Func. |
|----------------------|-----------|-------------|-----------|-----------|------------|--------------|-------------|
| | | F.R. - C.A. | | | | | |

| | | | | | | | |
|-------|--|--|--|--|--|--------------|--|
| TOTAL | | | | | | 2.878.500,00 | |
|-------|--|--|--|--|--|--------------|--|

Totais por Programa

| Programa | Descrição | Total |
|---------------------|---|---------------------|
| 0005 | IMPLEMENTAÇÃO FORTALECIMENTO DAS POLITICAS E DOS SERVIÇOS ASSISTENCIAIS | 2.878.500,00 |
| Total Geral: | | 2.878.500,00 |

WLADEMIR DE SOUZA VOLK
PREFEITO MUNICIPAL
836.177.101-82

ADRIANO GOMES
SECRETARIO M. DE FINANÇAS
019.587.911-21



PREFEITURA DE DOIS IRMAOS DO BURITI

Orçamento Programa - Exercício de 2024

Page 1

QUADRO AUXILIAR DE DETALHAMENTO DA DESPESA

| PODER | 02 | PODER EXECUTIVO | | | | | |
|---|---|--|-------------------------------|-----------|------------|------------|--------------------------|
| ORGÃO | 08 | SECRETARIA MUNICIPAL DE ASSISTÊNCIA SOCIAL | | | | | |
| UNIDADE | 03 | FUNDO MUNICIPAL DE INVESTIMENTO SOCIAL | | | | | |
| Aplicacao Programada | | Proj/Ativ | Finalidade | Categoria | Detalhada | TotalGrupo | Total Categ. Total Func. |
| | | | F.R. - C.A. | | | | |
| PROGRAMAÇÃO DE ATIVIDADES COM RECURSOS DO | | 08.244.0005.2003.0000 | | | | | 213.000,00 |
| FMIS - FUNDO MUNICIPAL DE INVESTIMENTO | | | | | | | |
| 3 | DESPESAS CORREN' | | | | | | 211.000,00 |
| 3 | OUTRAS DESPESAS CORRENTES | | | | | 211.000,00 | |
| | MATERIAL DE CONSUMO | | 1.500.0000.000.003.3.90.30.00 | | 10.000,00 | | |
| | MATERIAL DE CONSUMO | | 1.899.7407.000.003.3.90.30.00 | | 12.000,00 | | |
| | MATERIAL, BEM OU SERVIÇO PARA DISTRIBUIÇÃO GRATUITA | | 1.500.0000.000.003.3.90.32.00 | | 25.000,00 | | |
| | MATERIAL, BEM OU SERVIÇO PARA DISTRIBUIÇÃO GRATUITA | | 1.899.7407.000.003.3.90.32.00 | | 161.000,00 | | |
| | OUTROS SERVIÇOS DE TERCEIROS - PESSOA FÍSICA | | 1.500.0000.000.003.3.90.36.00 | | 1.000,00 | | |
| | OUTROS SERVIÇOS DE TERCEIROS - PESSOA FÍSICA | | 1.899.7407.000.003.3.90.36.00 | | 1.000,00 | | |
| | OUTROS SERVIÇOS DE TERCEIROS - PESSOA JURÍDICA | | 1.899.7407.000.003.3.90.39.00 | | 1.000,00 | | |
| 4 | DESPESAS DE CAPIT | | | | | | 2.000,00 |
| 4 | INVESTIMENTOS | | | | | 2.000,00 | |
| | OBRAS E INSTALAÇÕES | | 1.500.0000.000.004.4.90.51.00 | | 1.000,00 | | |
| | EQUIPAMENTOS E MATERIAL PERMANENTE | | 1.500.0000.000.004.4.90.52.00 | | 1.000,00 | | |
| TOTAL | | | | | | | 213.000,00 |

Totais por Programa

| Programa | Descrição | Total |
|---------------------|---|-------------------|
| 0005 | IMPLEMENTAÇÃO FORTALECIMENTO DAS POLITICAS E DOS SERVIÇOS ASSISTENCIAIS | 213.000,00 |
| Total Geral: | | 213.000,00 |

WLADEMIR DE SOUZA VOLK
PREFEITO MUNICIPAL
836.177.101-82

ADRIANO GOMES
SECRETARIO M. DE FINANÇAS
019.587.911-21



PREFEITURA DE DOIS IRMAOS DO BURITI

Orçamento Programa - Exercício de 2024

Page 1

QUADRO AUXILIAR DE DETALHAMENTO DA DESPESA

| Aplicacao Programada | Proj/Ativ | Finalidade | Categoria | Detalhada | TotalGrupo | Total Categ. | Total Func. |
|--|--|---|-----------|-----------|------------|--------------|------------------|
| | | F.R. - C.A. | | | | | |
| PODER | 02 | PODER EXECUTIVO | | | | | |
| ORGÃO | 08 | SECRETARIA MUNICIPAL DE ASSISTÊNCIA SOCIAL | | | | | |
| UNIDADE | 04 | FUNDO MUNICIPAL DA CRIANÇA E DO ADOLESCENTE | | | | | |
| PROGRAMAÇÃO DE ATIVIDADES COM RECURSOS DO | 08.243.0005.2001.0000 | | | | | | 51.000,00 |
| FMAS - FUNDO MUNICIPAL CRIANÇA E ADOLESCENTE | | | | | | | |
| 3 | DESPESAS CORREN' | | | | | 46.000,00 | |
| 3 | OUTRAS DESPESAS CORRENTES | | | | 46.000,00 | | |
| | DIÁRIAS - CIVIL | 1.669.0000.000.003.3.90.14.00 | | 5.000,00 | | | |
| | MATERIAL DE CONSUMO | 1.669.0000.000.003.3.90.30.00 | | 30.000,00 | | | |
| | OUTROS SERVIÇOS DE TERCEIROS - PESSOA FÍSICA | 1.669.0000.000.003.3.90.36.00 | | 1.000,00 | | | |
| | OUTROS SERVIÇOS DE TERCEIROS - PESSOA JURÍDICA | 1.669.0000.000.003.3.90.39.00 | | 5.000,00 | | | |
| | OUTROS AUXÍLIOS FINANCEIROS A PESSOAS FÍSICAS | 1.669.0000.000.003.3.90.48.00 | | 5.000,00 | | | |
| 4 | DESPESAS DE CAPIT | | | | | 5.000,00 | |
| 4 | INVESTIMENTOS | | | | 5.000,00 | | |
| | EQUIPAMENTOS E MATERIAL PERMANENTE | 1.669.0000.000.004.4.90.52.00 | | 5.000,00 | | | |
| TOTAL | | | | | | | 51.000,00 |

Totais por Programa

| Programa | Descrição | Total |
|---------------------|---|------------------|
| 0005 | IMPLEMENTAÇÃO FORTALECIMENTO DAS POLITICAS E DOS SERVIÇOS ASSISTENCIAIS | 51.000,00 |
| Total Geral: | | 51.000,00 |

WLADEMIR DE SOUZA VOLK
PREFEITO MUNICIPAL
836.177.101-82

ADRIANO GOMES
SECRETARIO M. DE FINANÇAS
019.587.911-21



PREFEITURA DE DOIS IRMAOS DO BURITI

Orçamento Programa - Exercício de 2024

Page 1

QUADRO AUXILIAR DE DETALHAMENTO DA DESPESA

| PODER | 02 | PODER EXECUTIVO | | | | | |
|---|-----------------------|----------------------------------|-----------|--------------|--------------|--------------|--------------|
| ORGÃO | 06 | SECRETARIA MUNICIPAL DE EDUCAÇÃO | | | | | |
| UNIDADE | 02 | FUNDEB | | | | | |
| Aplicacao Programada | Proj/Ativ | Finalidade | Categoria | Detalhada | TotalGrupo | Total Categ. | Total Func. |
| F.R. - C.A. | | | | | | | |
| APOIO À MANUTENÇÃO DA APAE | 12.242.0004.2037.0000 | | | | | | 105.000,00 |
| 3 DESPESAS CORREN' | | | | | | 105.000,00 | |
| 3 OUTRAS DESPESAS CORRENTES | | | | | 105.000,00 | | |
| SUBVENÇÕES SOCIAIS | | 1.540.0000.000.003.3.50.43.00 | | 105.000,00 | | | |
| MANUTENÇÃO DO ENSINO FUNDAMENTAL COM RECURSOS DO FUNDEB - 70% | 12.361.0004.2006.0000 | | | | | | 9.934.000,00 |
| 3 DESPESAS CORREN' | | | | | | 9.934.000,00 | |
| 1 PESSOAL E ENCARGOS SOCIAIS | | | | | 9.931.000,00 | | |
| VENCIMENTOS E VANTAGENS FIXAS - PESSOAL CIVIL | | 1.540.1070.000.003.1.90.11.00 | | 8.550.000,00 | | | |
| OBRIGAÇÕES PATRONAIS | | 1.540.1070.000.003.1.90.13.00 | | 950.000,00 | | | |
| INDENIZAÇÕES E RESTITUIÇÕES TRABALHISTAS | | 1.540.1070.000.003.1.90.94.00 | | 1.000,00 | | | |
| CONTRIBUIÇÕES PATRONAIS | | 1.540.1070.000.003.1.91.13.00 | | 430.000,00 | | | |
| 3 OUTRAS DESPESAS CORRENTES | | | | | 3.000,00 | | |
| OUTROS BENEFÍCIOS ASSISTENCIAIS DO SERVIDOR E DO MILIT | | 1.540.1070.000.003.3.90.08.00 | | 3.000,00 | | | |
| MANUTENÇÃO DO ENSINO FUNDAMENTAL COM RECURSOS DO FUNDEB - 30% | 12.361.0004.2043.0000 | | | | | | 502.000,00 |
| 3 DESPESAS CORREN' | | | | | | 432.000,00 | |
| 1 PESSOAL E ENCARGOS SOCIAIS | | | | | 1.000,00 | | |
| INDENIZAÇÕES E RESTITUIÇÕES TRABALHISTAS | | 1.540.0000.037.003.1.90.94.00 | | 1.000,00 | | | |
| 3 OUTRAS DESPESAS CORRENTES | | | | | 431.000,00 | | |
| DIÁRIAS - CIVIL | | 1.540.0000.037.003.3.90.14.00 | | 5.000,00 | | | |
| MATERIAL DE CONSUMO | | 1.540.0000.000.003.3.90.30.00 | | 340.000,00 | | | |
| OUTROS SERVIÇOS DE TERCEIROS - PESSOA FÍSICA | | 1.540.0000.000.003.3.90.36.00 | | 1.000,00 | | | |
| OUTROS SERVIÇOS DE TERCEIROS - PESSOA JURÍDICA | | 1.540.0000.000.003.3.90.39.00 | | 85.000,00 | | | |
| 4 DESPESAS DE CAPIT | | | | | | 70.000,00 | |
| 4 INVESTIMENTOS | | | | | 70.000,00 | | |
| OBRAS E INSTALAÇÕES | | 1.540.0000.000.004.4.90.51.00 | | 50.000,00 | | | |
| EQUIPAMENTOS E MATERIAL PERMANENTE | | 1.540.0000.000.004.4.90.52.00 | | 20.000,00 | | | |
| MANUTENÇÃO DA EDUCAÇÃO INFANTIL COM RECURSOS DO FUNDEB - 70% | 12.365.0004.2009.0000 | | | | | | 3.006.000,00 |
| 3 DESPESAS CORREN' | | | | | | 3.006.000,00 | |
| 1 PESSOAL E ENCARGOS SOCIAIS | | | | | 3.004.000,00 | | |
| VENCIMENTOS E VANTAGENS FIXAS - PESSOAL CIVIL | | 1.540.1070.000.003.1.90.11.00 | | 2.500.000,00 | | | |
| OBRIGAÇÕES PATRONAIS | | 1.540.1070.000.003.1.90.13.00 | | 219.000,00 | | | |
| CONTRIBUIÇÕES PATRONAIS | | 1.540.1070.000.003.1.91.13.00 | | 285.000,00 | | | |
| 3 OUTRAS DESPESAS CORRENTES | | | | | 2.000,00 | | |
| OUTROS BENEFÍCIOS ASSISTENCIAIS DO SERVIDOR E DO MILIT | | 1.540.1070.000.003.3.90.08.00 | | 2.000,00 | | | |
| MANUTENÇÃO DA EDUCAÇÃO INFANTIL COM RECURSOS DO FUNDEB - 30% | 12.365.0004.2044.0000 | | | | | | 3.683.500,00 |
| 3 DESPESAS CORREN' | | | | | | 3.683.500,00 | |
| 1 PESSOAL E ENCARGOS SOCIAIS | | | | | 3.645.000,00 | | |
| VENCIMENTOS E VANTAGENS FIXAS - PESSOAL CIVIL | | 1.540.0000.000.003.1.90.11.00 | | 3.040.000,00 | | | |
| OBRIGAÇÕES PATRONAIS | | 1.540.0000.000.003.1.90.13.00 | | 155.000,00 | | | |
| CONTRIBUIÇÕES PATRONAIS | | 1.540.0000.000.003.1.91.13.00 | | 450.000,00 | | | |



PREFEITURA DE DOIS IRMAOS DO BURITI

Orçamento Programa - Exercício de 2024

Page 2

QUADRO AUXILIAR DE DETALHAMENTO DA DESPESA

| PODER | 02 | PODER EXECUTIVO | | | | | |
|--|-----------------------|----------------------------------|-----------|------------|------------|--------------|--------------|
| ORGÃO | 06 | SECRETARIA MUNICIPAL DE EDUCAÇÃO | | | | | |
| UNIDADE | 02 | FUNDEB | | | | | |
| Aplicacao Programada | Proj/Ativ | Finalidade | Categoria | Detalhada | TotalGrupo | Total Categ. | Total Func. |
| F.R. - C.A. | | | | | | | |
| MANUTENÇÃO DA EDUCAÇÃO INFANTIL COM RECURSOS DO FUNDEB - 30% | 12.365.0004.2044.0000 | | | | | | 3.683.500,00 |
| 3 DESPESAS CORREN' | | | | | | 3.683.500,00 | |
| 3 OUTRAS DESPESAS CORRENTES | | | | | 38.500,00 | | |
| OUTROS BENEFÍCIOS ASSISTENCIAIS DO SERVIDOR E DO MILIT | | 1.540.0000.000.003.3.90.08.00 | | 20.000,00 | | | |
| DIÁRIAS - CIVIL | | 1.540.0000.000.003.3.90.14.00 | | 3.000,00 | | | |
| MATERIAL DE CONSUMO | | 1.540.0000.000.003.3.90.30.00 | | 5.000,00 | | | |
| SERVIÇOS DE CONSULTORIA | | 1.540.0000.000.003.3.90.35.00 | | 1.000,00 | | | |
| OUTROS SERVIÇOS DE TERCEIROS - PESSOA FÍSICA | | 1.540.0000.000.003.3.90.36.00 | | 4.500,00 | | | |
| OUTROS SERVIÇOS DE TERCEIROS - PESSOA JURÍDICA | | 1.540.0000.000.003.3.90.39.00 | | 5.000,00 | | | |
| MANUTENÇÃO DA EDUCAÇÃO DE JOVENS E ADULTOS - EJA 70% | 12.366.0004.2064.0000 | | | | | | 252.500,00 |
| 3 DESPESAS CORREN' | | | | | | 252.500,00 | |
| 1 PESSOAL E ENCARGOS SOCIAIS | | | | | 251.500,00 | | |
| VENCIMENTOS E VANTAGENS FIXAS - PESSOAL CIVIL | | 1.540.1070.000.003.1.90.11.00 | | 200.000,00 | | | |
| OBRIGAÇÕES PATRONAIS | | 1.540.1070.000.003.1.90.13.00 | | 20.500,00 | | | |
| CONTRIBUIÇÕES PATRONAIS | | 1.540.1070.000.003.1.91.13.00 | | 31.000,00 | | | |
| 3 OUTRAS DESPESAS CORRENTES | | | | | 1.000,00 | | |
| OUTROS BENEFÍCIOS ASSISTENCIAIS DO SERVIDOR E DO MILIT | | 1.540.1070.000.003.3.90.08.00 | | 1.000,00 | | | |
| MANUTENÇÃO DA EDUCAÇÃO DE JOVENS E ADULTOS - EJA 30% | 12.366.0004.2065.0000 | | | | | | 3.000,00 |
| 3 DESPESAS CORREN' | | | | | | 2.000,00 | |
| 3 OUTRAS DESPESAS CORRENTES | | | | | 2.000,00 | | |
| MATERIAL DE CONSUMO | | 1.540.0000.000.003.3.90.30.00 | | 1.000,00 | | | |
| OUTROS SERVIÇOS DE TERCEIROS - PESSOA JURÍDICA | | 1.540.0000.000.003.3.90.39.00 | | 1.000,00 | | | |
| 4 DESPESAS DE CAPIT | | | | | | 1.000,00 | |
| 4 INVESTIMENTOS | | | | | 1.000,00 | | |
| EQUIPAMENTOS E MATERIAL PERMANENTE | | 1.540.0000.000.004.4.90.52.00 | | 1.000,00 | | | |
| AEE - ATENDIMENTO EDUCACIONAL ESPECIAL 70 % | 12.367.0004.2038.0000 | | | | | | 3.500,00 |
| 3 DESPESAS CORREN' | | | | | | 3.500,00 | |
| 1 PESSOAL E ENCARGOS SOCIAIS | | | | | 3.000,00 | | |
| VENCIMENTOS E VANTAGENS FIXAS - PESSOAL CIVIL | | 1.540.1070.000.003.1.90.11.00 | | 1.000,00 | | | |
| OBRIGAÇÕES PATRONAIS | | 1.540.1070.000.003.1.90.13.00 | | 1.000,00 | | | |
| CONTRIBUIÇÕES PATRONAIS | | 1.540.1070.000.003.1.91.13.00 | | 1.000,00 | | | |
| 3 OUTRAS DESPESAS CORRENTES | | | | | 500,00 | | |
| OUTROS BENEFÍCIOS ASSISTENCIAIS DO SERVIDOR E DO MILIT | | 1.540.1070.000.003.3.90.08.00 | | 500,00 | | | |
| AAE - ATENDIMENTO EDUCACIONAL ESPECIAL 30% | 12.367.0004.2039.0000 | | | | | | 2.500,00 |
| 3 DESPESAS CORREN' | | | | | | 2.500,00 | |
| 1 PESSOAL E ENCARGOS SOCIAIS | | | | | 2.000,00 | | |
| VENCIMENTOS E VANTAGENS FIXAS - PESSOAL CIVIL | | 1.540.0000.000.003.1.90.11.00 | | 1.000,00 | | | |
| OBRIGAÇÕES PATRONAIS | | 1.540.0000.000.003.1.90.13.00 | | 500,00 | | | |
| CONTRIBUIÇÕES PATRONAIS | | 1.540.0000.000.003.1.91.13.00 | | 500,00 | | | |
| 3 OUTRAS DESPESAS CORRENTES | | | | | 500,00 | | |
| OUTROS BENEFÍCIOS ASSISTENCIAIS DO SERVIDOR E DO MILIT | | 1.540.0000.000.003.3.90.08.00 | | 500,00 | | | |



PREFEITURA DE DOIS IRMAOS DO BURITI

Orçamento Programa - Exercício de 2024

Page 3

QUADRO AUXILIAR DE DETALHAMENTO DA DESPESA

| | | |
|---------|----|----------------------------------|
| PODER | 02 | PODER EXECUTIVO |
| ORGÃO | 06 | SECRETARIA MUNICIPAL DE EDUCAÇÃO |
| UNIDADE | 02 | FUNDEB |

| Aplicacao Programada | Proj/Ativ | Finalidade | Categoria | Detalhada | TotalGrupo | Total Categ. | Total Func. |
|----------------------|-----------|------------|-----------|-----------|------------|--------------|-------------|
|----------------------|-----------|------------|-----------|-----------|------------|--------------|-------------|

F.R. - C.A.

TOTAL

17.492.000,00

Totais por Programa

| Programa | Descrição | Total |
|--------------|-------------------------------------|---------------|
| 0004 | IMPLEMENTAÇÃO EDUCAÇÃO DE QUALIDADE | 17.492.000,00 |
| Total Geral: | | 17.492.000,00 |

WLADEMIR DE SOUZA VOLK
PREFEITO MUNICIPAL
836.177.101-82

ADRIANO GOMES
SECRETARIO M. DE FINANÇAS
019.587.911-21



PREFEITURA DE DOIS IRMAOS DO BURITI

Orçamento Programa - Exercício de 2024

Page 1

QUADRO AUXILIAR DE DETALHAMENTO DA DESPESA

| PODER | 02 | PODER EXECUTIVO | | | | | |
|---|--|--|-------------|--------------|--------------|--------------|---------------------|
| ORGÃO | 03 | SECRETARIA MUNICIPAL DE ADMINISTRAÇÃO | | | | | |
| UNIDADE | 02 | FUNDO MUNICIPAL DE PREVIDÊNCIA SOCIAL – PREVIDIB | | | | | |
| Aplicacao Programada | Proj/Ativ | Finalidade | Categoria | Detalhada | TotalGrupo | Total Categ. | Total Func. |
| | | | F.R. - C.A. | | | | |
| MANUTENÇÃO DAS ATIVIDADES ADMINISTRATIVA - PREVIDIB | 09.272.0006.2059.0000 | | | | | | 617.000,00 |
| 3 | DESPESAS CORREN' | | | | | 597.000,00 | |
| 1 | PESSOAL E ENCARGOS SOCIAIS | | | | 122.000,00 | | |
| | VENCIMENTOS E VANTAGENS FIXAS - PESSOAL CIVIL | 1.802.0000.000.003.1.90.11.00 | | 120.000,00 | | | |
| | OBRIGAÇÕES PATRONAIS | 1.802.0000.000.003.1.90.13.00 | | 2.000,00 | | | |
| 3 | OUTRAS DESPESAS CORRENTES | | | | 475.000,00 | | |
| | DIÁRIAS - CIVIL | 1.802.0000.000.003.3.90.14.00 | | 90.000,00 | | | |
| | MATERIAL DE CONSUMO | 1.802.0000.000.003.3.90.30.00 | | 15.000,00 | | | |
| | SERVIÇOS DE CONSULTORIA | 1.802.0000.000.003.3.90.35.00 | | 160.000,00 | | | |
| | OUTROS SERVIÇOS DE TERCEIROS - PESSOA FÍSICA | 1.802.0000.000.003.3.90.36.00 | | 80.000,00 | | | |
| | OUTROS SERVIÇOS DE TERCEIROS - PESSOA JURÍDICA | 1.802.0000.000.003.3.90.39.00 | | 80.000,00 | | | |
| | SERVIÇOS DE TECNOLOGIA DA INFORMAÇÃO E COMUNICAÇÃO | 1.802.0000.000.003.3.90.40.00 | | 50.000,00 | | | |
| 4 | DESPESAS DE CAPIT | | | | | 20.000,00 | |
| 4 | INVESTIMENTOS | | | | 20.000,00 | | |
| | EQUIPAMENTOS E MATERIAL PERMANENTE | 1.802.0000.000.004.4.90.52.00 | | 20.000,00 | | | |
| ENCARGOS COM APOSENTADOS E PENSIONISTAS | 09.272.0006.2060.0000 | | | | | | 2.352.000,00 |
| 3 | DESPESAS CORREN' | | | | | 2.352.000,00 | |
| 1 | PESSOAL E ENCARGOS SOCIAIS | | | | 2.351.000,00 | | |
| | APOSENTADORIAS, RESERVA REMUNERADA E REFORMAS | 1.800.1111.000.003.1.90.01.00 | | 2.000.000,00 | | | |
| | PENSÕES | 1.800.1111.000.003.1.90.03.00 | | 350.000,00 | | | |
| | INDENIZAÇÕES E RESTITUIÇÕES TRABALHISTAS | 1.800.1111.000.003.1.90.94.00 | | 1.000,00 | | | |
| 3 | OUTRAS DESPESAS CORRENTES | | | | 1.000,00 | | |
| | INDENIZAÇÕES E RESTITUIÇÕES | 1.800.1111.000.003.3.90.93.00 | | 1.000,00 | | | |
| RESERVA DE CONTINGÊNCIA | 99.997.9999.9999.0000 | | | | | | 5.449.000,00 |
| 9 | RESERVA DE CONTIN' | | | | | 5.449.000,00 | |
| 9 | RESERVA DE CONTINGÊNCIA | | | | 5.449.000,00 | | |
| | RESERVA DE CONTINGÊNCIA OU RESERVA DO RPPS | 1.800.1111.000.009.9.99.99.00 | | 5.418.500,00 | | | |
| | RESERVA DE CONTINGÊNCIA OU RESERVA DO RPPS | 1.802.0000.000.009.9.99.99.00 | | 30.500,00 | | | |
| TOTAL | | | | | | | 8.418.000,00 |

Totais por Programa

| Programa | Descrição | Total |
|---------------------|---|---------------------|
| 0006 | IMPLEMENTAÇÃO E APOIO A MANUTENÇÃO DA PREVIDÊNCIA MUNICIPAL | 2.969.000,00 |
| 9999 | RESERVA DE CONTINGÊNCIA | 5.449.000,00 |
| Total Geral: | | 8.418.000,00 |

**PREFEITURA DE DOIS IRMAOS DO BURITI**

Orçamento Programa - Exercício de 2024

Page 2

QUADRO AUXILIAR DE DETALHAMENTO DA DESPESA

WLADEMIR DE SOUZA VOLK
PREFEITO MUNICIPAL
836.177.101-82

ADRIANO GOMES
SECRETÁRIO M. DE FINANÇAS
019.587.911-21



PREFEITURA DE DOIS IRMAOS DO BURITI

Orçamento Programa - Exercício de 2024

Page 1

QUADRO AUXILIAR DE DETALHAMENTO DA DESPESA

| PODER | 02 | PODER EXECUTIVO | | | | | | |
|--|----|--|-------------------------------|-----------|-----------|------------|--------------|-------------|
| ORGÃO | 11 | SECRETARIA MUNICIPAL DE TURISMO | | | | | | |
| UNIDADE | 02 | FUNDO MUNICIPAL DE CULTURA | | | | | | |
| Aplicacao Programada | | Proj/Ativ | Finalidade | Categoria | Detalhada | TotalGrupo | Total Categ. | Total Func. |
| | | | F.R. - C.A. | | | | | |
| MANUTENÇÃO DAS ATIVIDADES CULTURAIS | | 13.392.0002.2034.0000 | | | | | | 8.000,00 |
| 3 | | DESPESAS CORREN' | | | | | 7.000,00 | |
| 3 | | OUTRAS DESPESAS CORRENTES | | | | 7.000,00 | | |
| | | DIÁRIAS - CIVIL | 1.500.0000.000.003.3.90.14.00 | | 1.000,00 | | | |
| | | MATERIAL DE CONSUMO | 1.500.0000.000.003.3.90.30.00 | | 1.000,00 | | | |
| | | PREMIAÇÕES CULTURAIS, ARTÍSTICAS, CIENTÍFICAS, DESPORT | 1.500.0000.000.003.3.90.31.00 | | 1.000,00 | | | |
| | | MATERIAL, BEM OU SERVIÇO PARA DISTRIBUIÇÃO GRATUITA | 1.500.0000.000.003.3.90.32.00 | | 1.000,00 | | | |
| | | PASSAGENS E DESPESAS COM LOCOMOÇÃO | 1.500.0000.000.003.3.90.33.00 | | 1.000,00 | | | |
| | | OUTROS SERVIÇOS DE TERCEIROS - PESSOA FÍSICA | 1.500.0000.000.003.3.90.36.00 | | 1.000,00 | | | |
| | | OUTROS SERVIÇOS DE TERCEIROS - PESSOA JURÍDICA | 1.500.0000.000.003.3.90.39.00 | | 1.000,00 | | | |
| 4 | | DESPESAS DE CAPIT | | | | | 1.000,00 | |
| 4 | | INVESTIMENTOS | | | | 1.000,00 | | |
| | | EQUIPAMENTOS E MATERIAL PERMANENTE | 1.500.0000.000.004.4.90.52.00 | | 1.000,00 | | | |
| INCENTIVO A CULTURA LOCAL E REGIONAL | | 13.392.0002.2062.0000 | | | | | | 20.000,00 |
| 3 | | DESPESAS CORREN' | | | | | 14.000,00 | |
| 3 | | OUTRAS DESPESAS CORRENTES | | | | 14.000,00 | | |
| | | MATERIAL DE CONSUMO | 1.700.0000.000.003.3.90.30.00 | | 1.000,00 | | | |
| | | MATERIAL DE CONSUMO | 1.701.0000.000.003.3.90.30.00 | | 1.000,00 | | | |
| | | PREMIAÇÕES CULTURAIS, ARTÍSTICAS, CIENTÍFICAS, DESPORT | 1.700.0000.000.003.3.90.31.00 | | 1.000,00 | | | |
| | | PREMIAÇÕES CULTURAIS, ARTÍSTICAS, CIENTÍFICAS, DESPORT | 1.701.0000.000.003.3.90.31.00 | | 1.000,00 | | | |
| | | MATERIAL, BEM OU SERVIÇO PARA DISTRIBUIÇÃO GRATUITA | 1.700.0000.000.003.3.90.32.00 | | 1.000,00 | | | |
| | | MATERIAL, BEM OU SERVIÇO PARA DISTRIBUIÇÃO GRATUITA | 1.701.0000.000.003.3.90.32.00 | | 1.000,00 | | | |
| | | PASSAGENS E DESPESAS COM LOCOMOÇÃO | 1.700.0000.000.003.3.90.33.00 | | 1.000,00 | | | |
| | | PASSAGENS E DESPESAS COM LOCOMOÇÃO | 1.701.0000.000.003.3.90.33.00 | | 1.000,00 | | | |
| | | OUTROS SERVIÇOS DE TERCEIROS - PESSOA FÍSICA | 1.700.0000.000.003.3.90.36.00 | | 1.000,00 | | | |
| | | OUTROS SERVIÇOS DE TERCEIROS - PESSOA FÍSICA | 1.701.0000.000.003.3.90.36.00 | | 1.000,00 | | | |
| | | OUTROS SERVIÇOS DE TERCEIROS - PESSOA JURÍDICA | 1.700.0000.000.003.3.90.39.00 | | 1.000,00 | | | |
| | | OUTROS SERVIÇOS DE TERCEIROS - PESSOA JURÍDICA | 1.701.0000.000.003.3.90.39.00 | | 1.000,00 | | | |
| | | INDENIZAÇÕES E RESTITUIÇÕES | 1.700.0000.000.003.3.90.93.00 | | 1.000,00 | | | |
| | | INDENIZAÇÕES E RESTITUIÇÕES | 1.701.0000.000.003.3.90.93.00 | | 1.000,00 | | | |
| 4 | | DESPESAS DE CAPIT | | | | | 6.000,00 | |
| 4 | | INVESTIMENTOS | | | | 6.000,00 | | |
| | | OBRAS E INSTALAÇÕES | 1.700.0000.000.004.4.90.51.00 | | 1.000,00 | | | |
| | | OBRAS E INSTALAÇÕES | 1.701.0000.000.004.4.90.51.00 | | 1.000,00 | | | |
| | | EQUIPAMENTOS E MATERIAL PERMANENTE | 1.700.0000.000.004.4.90.52.00 | | 1.000,00 | | | |
| | | EQUIPAMENTOS E MATERIAL PERMANENTE | 1.701.0000.000.004.4.90.52.00 | | 1.000,00 | | | |
| | | INDENIZAÇÕES E RESTITUIÇÕES | 1.700.0000.000.004.4.90.93.00 | | 1.000,00 | | | |
| | | INDENIZAÇÕES E RESTITUIÇÕES | 1.701.0000.000.004.4.90.93.00 | | 1.000,00 | | | |
| ORGANIZAÇÃO, PRODUÇÃO, PROMOÇÃO E APOIO DE | | 13.392.0002.2085.0000 | | | | | | 8.000,00 |
| EVENTOS CULTURAIS E FESTIVOS DO MUNICÍPIO | | | | | | | | |
| 3 | | DESPESAS CORREN' | | | | | 7.000,00 | |
| 3 | | OUTRAS DESPESAS CORRENTES | | | | 7.000,00 | | |
| | | MATERIAL DE CONSUMO | 1.500.0000.000.003.3.90.30.00 | | 1.000,00 | | | |
| | | PREMIAÇÕES CULTURAIS, ARTÍSTICAS, CIENTÍFICAS, DESPORT | 1.500.0000.000.003.3.90.31.00 | | 1.000,00 | | | |
| | | MATERIAL, BEM OU SERVIÇO PARA DISTRIBUIÇÃO GRATUITA | 1.500.0000.000.003.3.90.32.00 | | 1.000,00 | | | |
| | | PASSAGENS E DESPESAS COM LOCOMOÇÃO | 1.500.0000.000.003.3.90.33.00 | | 1.000,00 | | | |
| | | OUTROS SERVIÇOS DE TERCEIROS - PESSOA FÍSICA | 1.500.0000.000.003.3.90.36.00 | | 1.000,00 | | | |
| | | OUTROS SERVIÇOS DE TERCEIROS - PESSOA JURÍDICA | 1.500.0000.000.003.3.90.39.00 | | 1.000,00 | | | |
| | | OUTROS AUXÍLIOS FINANCEIROS A PESSOAS FÍSICAS | 1.500.0000.000.003.3.90.48.00 | | 1.000,00 | | | |
| 4 | | DESPESAS DE CAPIT | | | | | 1.000,00 | |



PREFEITURA DE DOIS IRMAOS DO BURITI

Orçamento Programa - Exercício de 2024

Page 2

QUADRO AUXILIAR DE DETALHAMENTO DA DESPESA

| Aplicacao Programada | Proj/Ativ | Finalidade | Categoria | Detalhada | TotalGrupo | Total Categ. | Total Func. |
|--|-----------------------|---------------------------------|-----------|-----------|------------|--------------|-------------|
| | | F.R. - C.A. | | | | | |
| PODER | 02 | PODER EXECUTIVO | | | | | |
| ORGÃO | 11 | SECRETARIA MUNICIPAL DE TURISMO | | | | | |
| UNIDADE | 02 | FUNDO MUNICIPAL DE CULTURA | | | | | |
| <hr/> | | | | | | | |
| ORGANIZAÇÃO, PRODUÇÃO, PROMOÇÃO E APOIO DE | 13.392.0002.2085.0000 | | | | | | 8.000,00 |
| EVENTOS CULTURAIS E FESTIVOS DO MUNICÍPIO | | | | | | | |
| 4 DESPESAS DE CAPIT | | | | | | 1.000,00 | |
| 4 INVESTIMENTOS | | | | | 1.000,00 | | |
| EQUIPAMENTOS E MATERIAL PERMANENTE | | 1.500.0000.000.004.4.90.52.00 | | 1.000,00 | | | |
| <hr/> | | | | | | | |
| TOTAL | | | | | | | 36.000,00 |

Totais por Programa

| Programa | Descrição | Total |
|---------------------|--|------------------|
| 0002 | IMPLEMENTAÇÃO E APOIO Á MANUTENÇÃO DA GESTÃO PÚBLICA | 36.000,00 |
| Total Geral: | | 36.000,00 |

WLADEMIR DE SOUZA VOLK
PREFEITO MUNICIPAL
836.177.101-82

ADRIANO GOMES
SECRETARIO M. DE FINANÇAS
019.587.911-21



PREFEITURA DE DOIS IRMAOS DO BURITI

Orçamento Programa - Exercício de 2024

Page 1

QUADRO AUXILIAR DE DETALHAMENTO DA DESPESA

| PODER | 02 | PODER EXECUTIVO | | | | | |
|---|----|--|-------------------------------|-----------|------------|------------|--------------------------|
| ORGÃO | 07 | SECRETARIA MUNICIPAL DE DESENVOLVIMENTO ECONOMICO E SOCIAL | | | | | |
| UNIDADE | 02 | FUNDO MUNICIPAL DE MEIO AMBIENTE | | | | | |
| Aplicacao Programada | | Proj/Ativ | Finalidade | Categoria | Detalhada | TotalGrupo | Total Categ. Total Func. |
| | | | F.R. - C.A. | | | | |
| MANUTENÇÃO DA GESTÃO MUNICIPAL DE SANEAMENTO BÁSICO | | 17.512.0002.2018.0000 | | | | | 417.000,00 |
| 3 DESPESAS CORREN' | | | | | | 409.000,00 | 409.000,00 |
| 3 OUTRAS DESPESAS CORRENTES | | | | | | 409.000,00 | |
| MATERIAL DE CONSUMO | | | 1.500.0000.000.003.3.90.30.00 | | 35.000,00 | | |
| MATERIAL DE CONSUMO | | | 1.700.0000.000.003.3.90.30.00 | | 2.000,00 | | |
| MATERIAL DE CONSUMO | | | 1.701.0000.000.003.3.90.30.00 | | 2.000,00 | | |
| MATERIAL, BEM OU SERVIÇO PARA DISTRIBUIÇÃO GRATUITA | | | 1.700.0000.000.003.3.90.32.00 | | 1.000,00 | | |
| MATERIAL, BEM OU SERVIÇO PARA DISTRIBUIÇÃO GRATUITA | | | 1.701.0000.000.003.3.90.32.00 | | 1.000,00 | | |
| PASSAGENS E DESPESAS COM LOCOMOÇÃO | | | 1.700.0000.000.003.3.90.33.00 | | 1.000,00 | | |
| PASSAGENS E DESPESAS COM LOCOMOÇÃO | | | 1.701.0000.000.003.3.90.33.00 | | 1.000,00 | | |
| OUTROS SERVIÇOS DE TERCEIROS - PESSOA FÍSICA | | | 1.500.0000.000.003.3.90.36.00 | | 10.000,00 | | |
| OUTROS SERVIÇOS DE TERCEIROS - PESSOA FÍSICA | | | 1.700.0000.000.003.3.90.36.00 | | 1.000,00 | | |
| OUTROS SERVIÇOS DE TERCEIROS - PESSOA FÍSICA | | | 1.701.0000.000.003.3.90.36.00 | | 1.000,00 | | |
| OUTROS SERVIÇOS DE TERCEIROS - PESSOA JURÍDICA | | | 1.500.0000.000.003.3.90.39.00 | | 350.000,00 | | |
| OUTROS SERVIÇOS DE TERCEIROS - PESSOA JURÍDICA | | | 1.700.0000.000.003.3.90.39.00 | | 1.000,00 | | |
| OUTROS SERVIÇOS DE TERCEIROS - PESSOA JURÍDICA | | | 1.701.0000.000.003.3.90.39.00 | | 1.000,00 | | |
| INDENIZAÇÕES E RESTITUIÇÕES | | | 1.700.0000.000.003.3.90.93.00 | | 1.000,00 | | |
| INDENIZAÇÕES E RESTITUIÇÕES | | | 1.701.0000.000.003.3.90.93.00 | | 1.000,00 | | |
| 4 DESPESAS DE CAPIT | | | | | | 8.000,00 | 8.000,00 |
| 4 INVESTIMENTOS | | | | | | 8.000,00 | |
| OBRAS E INSTALAÇÕES | | | 1.500.0000.000.004.4.90.51.00 | | 1.000,00 | | |
| OBRAS E INSTALAÇÕES | | | 1.700.0000.000.004.4.90.51.00 | | 1.000,00 | | |
| OBRAS E INSTALAÇÕES | | | 1.701.0000.000.004.4.90.51.00 | | 1.000,00 | | |
| EQUIPAMENTOS E MATERIAL PERMANENTE | | | 1.500.0000.000.004.4.90.52.00 | | 1.000,00 | | |
| EQUIPAMENTOS E MATERIAL PERMANENTE | | | 1.700.0000.000.004.4.90.52.00 | | 1.000,00 | | |
| EQUIPAMENTOS E MATERIAL PERMANENTE | | | 1.701.0000.000.004.4.90.52.00 | | 1.000,00 | | |
| INDENIZAÇÕES E RESTITUIÇÕES | | | 1.700.0000.000.004.4.90.93.00 | | 1.000,00 | | |
| INDENIZAÇÕES E RESTITUIÇÕES | | | 1.701.0000.000.004.4.90.93.00 | | 1.000,00 | | |
| MANUTENÇÃO DO CONTROLE E GESTÃO AMBIENTAL | | 18.542.0002.2019.0000 | | | | | 162.000,00 |
| 3 DESPESAS CORREN' | | | | | | 140.000,00 | 140.000,00 |
| 3 OUTRAS DESPESAS CORRENTES | | | | | | 140.000,00 | |
| MATERIAL DE CONSUMO | | | 1.500.0000.000.003.3.90.30.00 | | 25.000,00 | | |
| MATERIAL DE CONSUMO | | | 1.700.0000.000.003.3.90.30.00 | | 1.000,00 | | |
| MATERIAL DE CONSUMO | | | 1.701.0000.000.003.3.90.30.00 | | 1.000,00 | | |
| MATERIAL, BEM OU SERVIÇO PARA DISTRIBUIÇÃO GRATUITA | | | 1.700.0000.000.003.3.90.32.00 | | 1.000,00 | | |
| MATERIAL, BEM OU SERVIÇO PARA DISTRIBUIÇÃO GRATUITA | | | 1.701.0000.000.003.3.90.32.00 | | 1.000,00 | | |
| PASSAGENS E DESPESAS COM LOCOMOÇÃO | | | 1.700.0000.000.003.3.90.33.00 | | 1.000,00 | | |
| PASSAGENS E DESPESAS COM LOCOMOÇÃO | | | 1.701.0000.000.003.3.90.33.00 | | 1.000,00 | | |
| OUTROS SERVIÇOS DE TERCEIROS - PESSOA FÍSICA | | | 1.500.0000.000.003.3.90.36.00 | | 3.000,00 | | |
| OUTROS SERVIÇOS DE TERCEIROS - PESSOA FÍSICA | | | 1.700.0000.000.003.3.90.36.00 | | 1.000,00 | | |
| OUTROS SERVIÇOS DE TERCEIROS - PESSOA FÍSICA | | | 1.701.0000.000.003.3.90.36.00 | | 1.000,00 | | |
| OUTROS SERVIÇOS DE TERCEIROS - PESSOA JURÍDICA | | | 1.500.0000.000.003.3.90.39.00 | | 100.000,00 | | |
| OUTROS SERVIÇOS DE TERCEIROS - PESSOA JURÍDICA | | | 1.700.0000.000.003.3.90.39.00 | | 1.000,00 | | |
| OUTROS SERVIÇOS DE TERCEIROS - PESSOA JURÍDICA | | | 1.701.0000.000.003.3.90.39.00 | | 1.000,00 | | |
| INDENIZAÇÕES E RESTITUIÇÕES | | | 1.700.0000.000.003.3.90.93.00 | | 1.000,00 | | |
| INDENIZAÇÕES E RESTITUIÇÕES | | | 1.701.0000.000.003.3.90.93.00 | | 1.000,00 | | |
| 4 DESPESAS DE CAPIT | | | | | | 22.000,00 | 22.000,00 |



PREFEITURA DE DOIS IRMAOS DO BURITI

Orçamento Programa - Exercício de 2024

Page 2

QUADRO AUXILIAR DE DETALHAMENTO DA DESPESA

| Aplicacao Programada | Proj/Ativ | Finalidade | Categoria | Detalhada | TotalGrupo | Total Categ. | Total Func. |
|---|------------------------------------|--|-----------|-----------|------------|--------------|-------------------|
| | | F.R. - C.A. | | | | | |
| PODER | 02 | PODER EXECUTIVO | | | | | |
| ORGÃO | 07 | SECRETARIA MUNICIPAL DE DESENVOLVIMENTO ECONOMICO E SOCIAL | | | | | |
| UNIDADE | 02 | FUNDO MUNICIPAL DE MEIO AMBIENTE | | | | | |
| MANUTENÇÃO DO CONTROLE E GESTÃO AMBIENTAL | 18.542.0002.2019.0000 | | | | | | 162.000,00 |
| 4 | DESPESAS DE CAPIT | | | | | 22.000,00 | |
| 4 | INVESTIMENTOS | | | | 22.000,00 | | |
| | OBRAS E INSTALAÇÕES | 1.500.0000.000.004.4.90.51.00 | | 1.000,00 | | | |
| | OBRAS E INSTALAÇÕES | 1.700.0000.000.004.4.90.51.00 | | 1.000,00 | | | |
| | OBRAS E INSTALAÇÕES | 1.701.0000.000.004.4.90.51.00 | | 1.000,00 | | | |
| | EQUIPAMENTOS E MATERIAL PERMANENTE | 1.500.0000.000.004.4.90.52.00 | | 15.000,00 | | | |
| | EQUIPAMENTOS E MATERIAL PERMANENTE | 1.700.0000.000.004.4.90.52.00 | | 1.000,00 | | | |
| | EQUIPAMENTOS E MATERIAL PERMANENTE | 1.701.0000.000.004.4.90.52.00 | | 1.000,00 | | | |
| | INDENIZAÇÕES E RESTITUIÇÕES | 1.700.0000.000.004.4.90.93.00 | | 1.000,00 | | | |
| | INDENIZAÇÕES E RESTITUIÇÕES | 1.701.0000.000.004.4.90.93.00 | | 1.000,00 | | | |
| TOTAL | | | | | | | 579.000,00 |

Totais por Programa

| Programa | Descrição | Total |
|---------------------|--|-------------------|
| 0002 | IMPLEMENTAÇÃO E APOIO À MANUTENÇÃO DA GESTÃO PÚBLICA | 579.000,00 |
| Total Geral: | | 579.000,00 |

WLADEMIR DE SOUZA VOLK
PREFEITO MUNICIPAL
836.177.101-82

ADRIANO GOMES
SECRETARIO M. DE FINANÇAS
019.587.911-21



PREFEITURA DE DOIS IRMAOS DO BURITI

Orçamento Programa - Exercício de 2024

Page 1

QUADRO AUXILIAR DE DETALHAMENTO DA DESPESA

| PODER | 02 | PODER EXECUTIVO | | | | | |
|---|--|---------------------------------|-------------------------------|-----------|-----------|------------|--------------------------|
| ORGÃO | 11 | SECRETARIA MUNICIPAL DE TURISMO | | | | | |
| UNIDADE | 01 | FUNDO MUNICIPAL DE TURISMO | | | | | |
| Aplicacao Programada | | Proj/Ativ | Finalidade | Categoria | Detalhada | TotalGrupo | Total Categ. Total Func. |
| | | | F.R. - C.A. | | | | |
| MANUTENÇÃO DA SECRETARIA MUNICIPAL DE TURISMO | | 04.695.0002.2027.0000 | | | | | 6.000,00 |
| 3 | DESPEAS CORREN' | | | | | | 5.000,00 |
| 1 | PESSOAL E ENCARGOS SOCIAIS | | | | 2.000,00 | | |
| | VENCIMENTOS E VANTAGENS FIXAS - PESSOAL CIVIL | | 1.500.0000.000.003.1.90.11.00 | | 1.000,00 | | |
| | OBRIGAÇÕES PATRONAIS | | 1.500.0000.000.003.1.90.13.00 | | 1.000,00 | | |
| 3 | OUTRAS DESPESAS CORRENTES | | | | 3.000,00 | | |
| | MATERIAL DE CONSUMO | | 1.500.0000.000.003.3.90.30.00 | | 1.000,00 | | |
| | OUTROS SERVIÇOS DE TERCEIROS - PESSOA FÍSICA | | 1.500.0000.000.003.3.90.36.00 | | 1.000,00 | | |
| | OUTROS SERVIÇOS DE TERCEIROS - PESSOA JURÍDICA | | 1.500.0000.000.003.3.90.39.00 | | 1.000,00 | | |
| 4 | DESPEAS DE CAPIT | | | | | | 1.000,00 |
| 4 | INVESTIMENTOS | | | | 1.000,00 | | |
| | EQUIPAMENTOS E MATERIAL PERMANENTE | | 1.500.0000.000.004.4.90.52.00 | | 1.000,00 | | |
| DESENVOLVIMENTO DO TURISMO LOCAL E REGIONAL | | 23.695.0002.2080.0000 | | | | | 29.000,00 |
| 3 | DESPEAS CORREN' | | | | | | 21.000,00 |
| 3 | OUTRAS DESPESAS CORRENTES | | | | 21.000,00 | | |
| | DIÁRIAS - CIVIL | | 1.500.0000.000.003.3.90.14.00 | | 1.000,00 | | |
| | MATERIAL DE CONSUMO | | 1.500.0000.000.003.3.90.30.00 | | 1.000,00 | | |
| | MATERIAL DE CONSUMO | | 1.700.0000.000.003.3.90.30.00 | | 1.000,00 | | |
| | MATERIAL DE CONSUMO | | 1.701.0000.000.003.3.90.30.00 | | 1.000,00 | | |
| | PREMIAÇÕES CULTURAIS, ARTÍSTICAS, CIENTÍFICAS, DESPORT | | 1.500.0000.000.003.3.90.31.00 | | 1.000,00 | | |
| | PREMIAÇÕES CULTURAIS, ARTÍSTICAS, CIENTÍFICAS, DESPORT | | 1.700.0000.000.003.3.90.31.00 | | 1.000,00 | | |
| | PREMIAÇÕES CULTURAIS, ARTÍSTICAS, CIENTÍFICAS, DESPORT | | 1.701.0000.000.003.3.90.31.00 | | 1.000,00 | | |
| | MATERIAL, BEM OU SERVIÇO PARA DISTRIBUIÇÃO GRATUITA | | 1.500.0000.000.003.3.90.32.00 | | 1.000,00 | | |
| | MATERIAL, BEM OU SERVIÇO PARA DISTRIBUIÇÃO GRATUITA | | 1.700.0000.000.003.3.90.32.00 | | 1.000,00 | | |
| | MATERIAL, BEM OU SERVIÇO PARA DISTRIBUIÇÃO GRATUITA | | 1.701.0000.000.003.3.90.32.00 | | 1.000,00 | | |
| | PASSAGENS E DESPESAS COM LOCOMOÇÃO | | 1.500.0000.000.003.3.90.33.00 | | 1.000,00 | | |
| | PASSAGENS E DESPESAS COM LOCOMOÇÃO | | 1.700.0000.000.003.3.90.33.00 | | 1.000,00 | | |
| | PASSAGENS E DESPESAS COM LOCOMOÇÃO | | 1.701.0000.000.003.3.90.33.00 | | 1.000,00 | | |
| | OUTROS SERVIÇOS DE TERCEIROS - PESSOA FÍSICA | | 1.500.0000.000.003.3.90.36.00 | | 1.000,00 | | |
| | OUTROS SERVIÇOS DE TERCEIROS - PESSOA FÍSICA | | 1.700.0000.000.003.3.90.36.00 | | 1.000,00 | | |
| | OUTROS SERVIÇOS DE TERCEIROS - PESSOA FÍSICA | | 1.701.0000.000.003.3.90.36.00 | | 1.000,00 | | |
| | OUTROS SERVIÇOS DE TERCEIROS - PESSOA JURÍDICA | | 1.500.0000.000.003.3.90.39.00 | | 1.000,00 | | |
| | OUTROS SERVIÇOS DE TERCEIROS - PESSOA JURÍDICA | | 1.700.0000.000.003.3.90.39.00 | | 1.000,00 | | |
| | OUTROS SERVIÇOS DE TERCEIROS - PESSOA JURÍDICA | | 1.701.0000.000.003.3.90.39.00 | | 1.000,00 | | |
| | INDENIZAÇÕES E RESTITUIÇÕES | | 1.700.0000.000.003.3.90.93.00 | | 1.000,00 | | |
| | INDENIZAÇÕES E RESTITUIÇÕES | | 1.701.0000.000.003.3.90.93.00 | | 1.000,00 | | |
| 4 | DESPEAS DE CAPIT | | | | | | 8.000,00 |
| 4 | INVESTIMENTOS | | | | 8.000,00 | | |
| | OBRAS E INSTALAÇÕES | | 1.500.0000.000.004.4.90.51.00 | | 1.000,00 | | |
| | OBRAS E INSTALAÇÕES | | 1.700.0000.000.004.4.90.51.00 | | 1.000,00 | | |
| | OBRAS E INSTALAÇÕES | | 1.701.0000.000.004.4.90.51.00 | | 1.000,00 | | |
| | EQUIPAMENTOS E MATERIAL PERMANENTE | | 1.500.0000.000.004.4.90.52.00 | | 1.000,00 | | |
| | EQUIPAMENTOS E MATERIAL PERMANENTE | | 1.700.0000.000.004.4.90.52.00 | | 1.000,00 | | |
| | EQUIPAMENTOS E MATERIAL PERMANENTE | | 1.701.0000.000.004.4.90.52.00 | | 1.000,00 | | |
| | INDENIZAÇÕES E RESTITUIÇÕES | | 1.700.0000.000.004.4.90.93.00 | | 1.000,00 | | |
| | INDENIZAÇÕES E RESTITUIÇÕES | | 1.701.0000.000.004.4.90.93.00 | | 1.000,00 | | |



PREFEITURA DE DOIS IRMAOS DO BURITI

Orçamento Programa - Exercício de 2024

Page 2

QUADRO AUXILIAR DE DETALHAMENTO DA DESPESA

| | | |
|---------|----|---------------------------------|
| PODER | 02 | PODER EXECUTIVO |
| ORGÃO | 11 | SECRETARIA MUNICIPAL DE TURISMO |
| UNIDADE | 01 | FUNDO MUNICIPAL DE TURISMO |

| Aplicacao Programada | Proj/Ativ | Finalidade | Categoria | Detalhada | TotalGrupo | Total Categ. | Total Func. |
|----------------------|-----------|-------------|-----------|-----------|------------|--------------|-------------|
| | | F.R. - C.A. | | | | | |

| | | | | | | | |
|-------|--|--|--|--|--|--|-----------|
| TOTAL | | | | | | | 35.000,00 |
|-------|--|--|--|--|--|--|-----------|

Totais por Programa

| Programa | Descrição | Total |
|--------------|--|-----------|
| 0002 | IMPLEMENTAÇÃO E APOIO À MANUTENÇÃO DA GESTÃO PÚBLICA | 35.000,00 |
| Total Geral: | | 35.000,00 |

WLADEMIR DE SOUZA VOLK
PREFEITO MUNICIPAL
836.177.101-82

ADRIANO GOMES
SECRETARIO M. DE FINANÇAS
019.587.911-21



PREFEITURA DE DOIS IRMAOS DO BURITI

Orçamento Programa - Exercício de 2024

Page 1

QUADRO AUXILIAR DE DETALHAMENTO DA DESPESA

| PODER | 02 | PODER EXECUTIVO | | | | | |
|--|-----------------------|--|-----------|-----------|------------|--------------|------------------|
| ORGÃO | 09 | SECRETARIA MUNICIPAL DE OBRAS E SERVIÇOS URBANOS | | | | | |
| UNIDADE | 02 | FUNDO MUNICIPAL DE HABITAÇÃO DE INTERESSE SOCIAL | | | | | |
| Aplicacao Programada | Proj/Ativ | Finalidade | Categoria | Detalhada | TotalGrupo | Total Categ. | Total Func. |
| | | F.R. - C.A. | | | | | |
| MANUTENÇÃO DO CONSELHO MUNICIPAL DE HABITAÇÃO E INTERESSE SOCIAL | 16.122.0002.2084.0000 | | | | | | 7.000,00 |
| 3 DESPESAS CORREN | | | | | | 6.000,00 | |
| 3 OUTRAS DESPESAS CORRENTES | | | | | 6.000,00 | | |
| DIÁRIAS - CIVIL | | 1.500.0000.000.003.3.90.14.00 | | 1.000,00 | | | |
| MATERIAL DE CONSUMO | | 1.500.0000.000.003.3.90.30.00 | | 1.000,00 | | | |
| MATERIAL, BEM OU SERVIÇO PARA DISTRIBUIÇÃO GRATUITA | | 1.500.0000.000.003.3.90.32.00 | | 1.000,00 | | | |
| PASSAGENS E DESPESAS COM LOCOMOÇÃO | | 1.500.0000.000.003.3.90.33.00 | | 1.000,00 | | | |
| OUTROS SERVIÇOS DE TERCEIROS - PESSOA FÍSICA | | 1.500.0000.000.003.3.90.36.00 | | 1.000,00 | | | |
| OUTROS SERVIÇOS DE TERCEIROS - PESSOA JURÍDICA | | 1.500.0000.000.003.3.90.39.00 | | 1.000,00 | | | |
| 4 DESPESAS DE CAPIT | | | | | | 1.000,00 | |
| 4 INVESTIMENTOS | | | | | 1.000,00 | | |
| EQUIPAMENTOS E MATERIAL PERMANENTE | | 1.500.0000.000.004.4.90.52.00 | | 1.000,00 | | | |
| CONSTRUÇÃO DE MORADIAS EM CONJUNTO HABITACIONAL - COHAB | 16.482.0002.2082.0000 | | | | | | 6.000,00 |
| 4 DESPESAS DE CAPIT | | | | | | 6.000,00 | |
| 4 INVESTIMENTOS | | | | | 6.000,00 | | |
| OBRAS E INSTALAÇÕES | | 1.700.0000.000.004.4.90.51.00 | | 1.000,00 | | | |
| OBRAS E INSTALAÇÕES | | 1.701.0000.000.004.4.90.51.00 | | 1.000,00 | | | |
| OBRAS E INSTALAÇÕES | | 1.899.0000.000.004.4.90.51.00 | | 2.000,00 | | | |
| AQUISIÇÃO DE IMÓVEIS | | 1.700.0000.000.004.4.90.61.00 | | 1.000,00 | | | |
| AQUISIÇÃO DE IMÓVEIS | | 1.701.0000.000.004.4.90.61.00 | | 1.000,00 | | | |
| CONSTRUÇÃO DE MORADIAS EM TERRENOS PARTICULARES OU DO PODER PÚBLICO MUNICIPAL, PARA MUNÍCIPIES EM RISCO SOCIAL | 16.482.0002.2083.0000 | | | | | | 7.000,00 |
| 3 DESPESAS CORREN | | | | | | 1.000,00 | |
| 3 OUTRAS DESPESAS CORRENTES | | | | | 1.000,00 | | |
| MATERIAL, BEM OU SERVIÇO PARA DISTRIBUIÇÃO GRATUITA | | 1.500.0000.000.003.3.90.32.00 | | 1.000,00 | | | |
| 4 DESPESAS DE CAPIT | | | | | | 6.000,00 | |
| 4 INVESTIMENTOS | | | | | 6.000,00 | | |
| MATERIAL DE CONSUMO | | 1.500.0000.000.004.4.90.30.00 | | 1.000,00 | | | |
| OUTROS SERVIÇOS DE TERCEIROS - PESSOA JURÍDICA | | 1.500.0000.000.004.4.90.39.00 | | 1.000,00 | | | |
| OBRAS E INSTALAÇÕES | | 1.500.0000.000.004.4.90.51.00 | | 1.000,00 | | | |
| OBRAS E INSTALAÇÕES | | 1.700.0000.000.004.4.90.51.00 | | 1.000,00 | | | |
| OBRAS E INSTALAÇÕES | | 1.701.0000.000.004.4.90.51.00 | | 1.000,00 | | | |
| OBRAS E INSTALAÇÕES | | 1.899.0000.000.004.4.90.51.00 | | 1.000,00 | | | |
| TOTAL | | | | | | | 20.000,00 |

Totais por Programa

| Programa | Descrição | Total |
|----------|-----------|-------|
|----------|-----------|-------|

**PREFEITURA DE DOIS IRMAOS DO BURITI**

Orçamento Programa - Exercício de 2024

Page 2

QUADRO AUXILIAR DE DETALHAMENTO DA DESPESA

| | | |
|------|--|-----------|
| 0002 | IMPLEMENTAÇÃO E APOIO À MANUTENÇÃO DA GESTÃO PÚBLICA | 20.000,00 |
| | Total Geral: | 20.000,00 |

WLADEMIR DE SOUZA VOLK
PREFEITO MUNICIPAL
836.177.101-82

ADRIANO GOMES
SECRETARIO M. DE FINANÇAS
019.587.911-21



PREFEITURA DE DOIS IRMÃOS DO BURITI



ESTADO DE MATO GROSSO DO SUL

b) Previsão das Transferências Financeiras;

**PREFEITURA DE DOIS IRMAOS DO BURITI**

Orçamento Programa - Exercício de 2024

TRANSFERÊNCIAS FINANCEIRAS PREVISTAS

| ENTIDADE | PREVISÃO DE REPASSE | | |
|---|---------------------|----------------------|----------------------|
| | A REPASSAR | A RECEBER | |
| 1 PREF. MUN. DE DOIS IRMÃOS DO BURITI | 20.224.000,00 | | |
| 2 FUNDO MUNICIPAL DE SAÚDE | | 13.853.000,00 | |
| 3 FUNDO MUNICIPAL DE ASSISTÊNCIA SOCIAL | | 2.304.000,00 | |
| 4 FUNDO MUNICIPAL DE INVESTIMENTO SOCIAL | | 38.000,00 | |
| 5 FUNDO MUN. DA CRIANÇA E DO ADOLESCENTE | | 0,00 | |
| 6 FUNDO MUN. MAN. EDUC. BÁS. E VAL. MAG. – FUNDEB | | 0,00 | |
| 7 PREVIDÊNCIA SOCIAL DE DOIS IRMÃOS DO BURITI | | 0,00 | |
| 8 FUNDO MUNICIPAL DE CULTURA | | 15.000,00 | |
| 9 FUNDO MUNICIPAL DE MEIO AMBIENTE | | 540.000,00 | |
| 10 FUNDO MUNICIPAL DE TURISMO | | 14.000,00 | |
| 11 FUNDO MUNICIPAL DE HABITAÇÃO DE INTERESSE SOCIAL | | 10.000,00 | |
| 12 CÂMARA MUNICIPAL DE DOIS IRMÃOS DO BURITI | | 3.450.000,00 | |
| 16 FUNDO MUNICIPAL DE MEIO AMBIENTE | | 0,00 | |
| Totais R\$: | | 20.224.000,00 | 20.224.000,00 |

WLADEMIR DE SOUZA VOLK
PREFEITO MUNICIPAL
836.177.101-82

ADRIANO GOMES
SECRETÁRIO M. DE FINANÇAS
019.587.911-21



PREFEITURA DE DOIS IRMÃOS DO BURITI



ESTADO DE MATO GROSSO DO SUL

c) **Demonstrativo de Aplicação Saúde (EC. 29/2000);**



PREFEITURA DE DOIS IRMAOS DO BURITI

Orçamento Programa - Exercício de 2024

Quadro 17

Page 1

ANÁLISE DE APLICAÇÃO NA SAÚDE

| RECEITAS RESULTANTE DE IMPOSTOS (Caput do art. 212 da Constituição) | Previsão | Obrig.(15%) |
|---|----------------------|---------------------|
| 1. RECEITAS DE IMPOSTOS | 6.971.000,00 | 1.045.650,00 |
| 1.1 - Receita Resultante do Imposto sobre a Propriedade Predial e Territorial Urbana - IPTU | 1.135.000,00 | 170.250,00 |
| 1.1.1 - IPTU | 525.000,00 | 78.750,00 |
| 1.1.2 - Multas, Juros de Mora, Dívida Ativa e Outros Encargos do IPTU | 610.000,00 | 91.500,00 |
| 1.2 - Receitas Resultante do Imposto sobre Transmissão Inter Vivos - ITBI | 2.003.000,00 | 300.450,00 |
| 1.2.1 - ITBI | 2.000.000,00 | 300.000,00 |
| 1.2.2 - Multas, Juros de Mora, Dívida Ativa e Outros Encargos do ITBI | 3.000,00 | 450,00 |
| 1.3 - Receitas Resultante do Imposto sobre Serviços de Qualquer Natureza - ISS | 2.530.000,00 | 379.500,00 |
| 1.3.1 - ISS | 2.460.000,00 | 369.000,00 |
| 1.3.2 - Multas, Juros de Mora, Dívida Ativa e Outros Encargos do ISS | 70.000,00 | 10.500,00 |
| 1.4 - Receitas Resultante do Imposto de Renda Retido na Fonte - IRRF | 1.303.000,00 | 195.450,00 |
| 2. RECEITAS DE TRANSFERÊNCIAS CONSTITUCIONAIS E LEGAIS | 45.960.000,00 | 6.894.000,00 |
| 2.1 - Cota-Parte FPM | 23.000.000,00 | 3.450.000,00 |
| 2.2 - Cota-Parte ITR | 2.900.000,00 | 435.000,00 |
| 2.3 - Cota-Parte IPVA | 950.000,00 | 142.500,00 |
| 2.4 - Cota-Parte ICMS | 19.000.000,00 | 2.850.000,00 |
| 2.5 - Cota-Parte IPI-Exportação | 110.000,00 | 16.500,00 |
| 2.6 - Compensação Financeiras Provenientes de Impostos e Transf. Constitucionais | 0,00 | 0,00 |
| 3 - TOTAL DAS RECEITAS RESULTANTES DE IMPOSTOS E TRANSFERÊNCIAS CONSTITUCIONAIS E LEGAIS = (1 + 2) | 52.931.000,00 | 7.939.650,00 |
| 4. DESPESAS COM AÇÕES E SERVIÇOS PÚBLICOS DE SAÚDE (ASPS) - POR SUBFUNÇÃO E CATEGORIA ECONÓMICA | Fixado | |
| 4.1 - ATENÇÃO BÁSICA | 3.981.000,00 | |
| 4.1.1 - Despesas Correntes | 3.952.000,00 | |
| 4.1.2 - Despesas de Capital | 29.000,00 | |
| 4.2 - ASSISTÊNCIA HOSPITALAR E AMBULATORIAL | 4.548.000,00 | |
| 4.2.1 - Despesas Correntes | 4.526.000,00 | |
| 4.2.2 - Despesas de Capital | 22.000,00 | |
| 4.3 - SUPORTE PROFILÁTICO E TERAPÉUTICO | 40.000,00 | |
| 4.3.1 - Despesas Correntes | 40.000,00 | |
| 4.3.2 - Despesas de Capital | 0,00 | |
| 4.4 - VIGILÂNCIA SANITÁRIA | 0,00 | |
| 4.4.1 - Despesas Correntes | 0,00 | |
| 4.4.2 - Despesas de Capital | 0,00 | |
| 4.5 - VIGILÂNCIA EPIDEMIOLÓGICA | 106.000,00 | |
| 4.5.1 - Despesas Correntes | 106.000,00 | |
| 4.5.2 - Despesas de Capital | 0,00 | |
| 4.6 - ALIMENTAÇÃO E NUTRIÇÃO | 0,00 | |
| 4.6.1 - Despesas Correntes | 0,00 | |
| 4.6.2 - Despesas de Capital | 0,00 | |
| 4.7 - OUTRAS SUBFUNÇÕES (X) | 5.189.000,00 | |
| 4.7.1 - Despesas Correntes | 5.132.000,00 | |



PREFEITURA DE DOIS IRMAOS DO BURITI

Orçamento Programa - Exercício de 2024

Quadro 17

Page 2

ANÁLISE DE APLICAÇÃO NA SAÚDE

| | |
|--|----------------------|
| 4.7.2 - Despesas de Capital | 57.000,00 |
| 5 - TOTAL (4.1 + 4.2 + 4.3 + 4.4 + 4.5 + 4.6 + 4.7) | 13.864.000,00 |
| 6 - APURAÇÃO DO CUMPRIMENTO DO LIMITE MÍNIMO PARA APLICAÇÃO EM ASPs | |
| 6.1 - Diferença entre o Valor Aplicado e a Despesa Mínima a ser Aplicada (5 - 3) | 5.924.350,00 |
| 6.2 - PERCENTUAL DA RECEITA DE IMPOSTOS E TRANSFERÊNCIAS CONSTITUCIONAIS E LEGAIS APLICADO EM ASPs(5 /3) * 100 (Mínimo de 15 | 26,19 |
| 7 - RECEITAS ADICIONAIS PARA O FINANCIAMENTO DA SAÚDE NÃO COMPUTADAS NO CÁLCULO DO MÍNIMO | |
| 7.1 - RECEITAS DE TRANSFERÊNCIAS PARA A SAÚDE | 5.559.000,00 |
| 7.1.1 - Proveniente da União - Fundo a Fundo | 3.826.000,00 |
| 7.1.2 - Proveniente dos Estados | 1.733.000,00 |
| 7.1.3 - Proveniente de outros Municípios | 0,00 |
| 7.2 - RECEITA DE OPERAÇÕES DE CRÉDITO INTERNAS E EXTERNAS VINCULADAS A SAÚDE | 0,00 |
| 7.3 - OUTRAS RECEITAS | 0,00 |
| 8 - TOTAL DE RECEITAS ADICIONAIS PARA FINANCIAMENTO DA SAÚDE (7.1 + 7.2 + 7.3) | 5.559.000,00 |
| 9 - DESPESAS COM SAÚDE POR SUBFUNÇÕES E CATEGORIA ECONÔMICA NÃO COMPUTADAS NO CÁLCULO DO MÍNIMO | |
| 9.1 - ATENÇÃO BÁSICA | 4.710.000,00 |
| 9.1.1 - Despesas Correntes | 3.823.000,00 |
| 9.1.2 - Despesas de Capital | 887.000,00 |
| 9.2 - ASSISTÊNCIA HOSPITALAR E AMBULATORIAL | 1.184.000,00 |
| 9.2.1 - Despesas Correntes | 507.000,00 |
| 9.2.2 - Despesas de Capital | 677.000,00 |
| 9.3 - SUPORTE PROFILÁTICO E TERAPÊUTICO | 95.000,00 |
| 9.3.1 - Despesas Correntes | 95.000,00 |
| 9.3.2 - Despesas de Capital | 0,00 |
| 9.4 - VIGILÂNCIA SANITÁRIA | 17.000,00 |
| 9.4.1 - Despesas Correntes | 14.000,00 |
| 9.4.2 - Despesas de Capital | 3.000,00 |
| 9.5 - VIGILÂNCIA EPIDEMIOLÓGICA | 189.000,00 |
| 9.5.1 - Despesas Correntes | 189.000,00 |
| 9.5.2 - Despesas de Capital | 0,00 |
| 9.6 - ALIMENTAÇÃO E NUTRIÇÃO | 0,00 |
| 9.6.1 - Despesas Correntes | 0,00 |
| 9.6.2 - Despesas de Capital | 0,00 |
| 9.7 - OUTRAS SUBFUNÇÕES | 5.000,00 |
| 9.7.1 - Despesas Correntes | 4.000,00 |
| 9.7.2 - Despesas de Capital | 1.000,00 |
| 10 - TOTAL DAS DESPESAS NÃO COMPUTADAS NO CÁLCULO DO MÍNIMO (9.1 + 9.2 + 9.3 + 9.4 + 9.5 + 9.6 + 9.7) | 6.200.000,00 |
| 19 - DESPESAS TOTAIS COM SAÚDE (Computadas e não computadas no cálculo do limite mínimo) | |
| 20 - ATENÇÃO BÁSICA (4.1 + 9.1) | 8.691.000,00 |



PREFEITURA DE DOIS IRMAOS DO BURITI

Orçamento Programa - Exercício de 2024

Quadro 17

Page 3

ANÁLISE DE APLICAÇÃO NA SAÚDE

| | |
|---|----------------------|
| 21 - ASSISTÊNCIA HOSPITALAR E AMBULATORIAL (4.2 + 9.2) | 5.732.000,00 |
| 22 - SUPORTE PROFILÁTICO E TERAPÊUTICO (4.3 + 9.3) | 135.000,00 |
| 23 - VIGILÂNCIA SANITÁRIA (4.4 + 9.4) | 17.000,00 |
| 24 - VIGILÂNCIA EPIDEMIOLÓGICA (4.5 + 9.5) | 295.000,00 |
| 25 - ALIMENTAÇÃO E NUTRIÇÃO (4.6 + 9.6) | 0,00 |
| 26 - OUTRAS SUBFUNÇÕES (4.7 + 9.7) | 5.194.000,00 |
| 27 - TOTAL DAS DESPESAS COM SAÚDE (20 + 21 + 22 + 23 + 24 + 25 + 26) | 20.064.000,00 |

WLADEMIR DE SOUZA VOLK
PREFEITO MUNICIPAL
836.177.101-82

ADRIANO GOMES
SECRETÁRIO M. DE FINANÇAS
019.587.911-21



PREFEITURA DE DOIS IRMÃOS DO BURITI



ESTADO DE MATO GROSSO DO SUL

d) Demonstrativo de Aplicação na Educação (Art. 212 CF);



PREFEITURA DE DOIS IRMAOS DO BURITI

Orçamento Programa - Exercício de 2024

Page 1

ANÁLISE DE APLICAÇÃO NO ENSINO

| RECEITAS RESULTANTE DE IMPOSTOS (Caput do art. 212 da Constituição) | Valor Previsto | Obrig.(25%) |
|--|----------------------|----------------------|
| 1. RECEITAS DE IMPOSTOS | 6.971.000,00 | 1.742.750,00 |
| 1.1 - Receitas Resultante do Imposto sobre a Propriedade Predial e Territorial Urbana - IPTU | 1.135.000,00 | 283.750,00 |
| 1.2 - Receitas Resultante do Imposto sobre Transmissão Inter Vivos - ITBI | 2.003.000,00 | 500.750,00 |
| 1.3 - Receitas Resultante do Imposto sobre Serviços de Qualquer Natureza - ISS | 2.530.000,00 | 632.500,00 |
| 1.4 - Receitas Resultante do Imposto de Renda Retido na Fonte - IRRF | 1.303.000,00 | 325.750,00 |
| 2. RECEITAS DE TRANSFERÊNCIAS CONSTITUCIONAIS E LEGAIS | 48.960.000,00 | 12.240.000,00 |
| 2.1 - Cota-Parte FPM | 26.000.000,00 | 6.500.000,00 |
| 2.1.1 - Parcela referente à CF, art. 159, I alínea b | 23.000.000,00 | 5.750.000,00 |
| 2.1.2 - Parcela referente à CF, art. 159, I alínea "d" e "e" | 3.000.000,00 | 750.000,00 |
| 2.2 - Cota-Parte ICMS | 19.000.000,00 | 4.750.000,00 |
| 2.3 - Cota-Parte IPI-Exportação | 110.000,00 | 27.500,00 |
| 2.4 - Cota-Parte ITR | 2.900.000,00 | 725.000,00 |
| 2.5 - Cota-Parte IPVA | 950.000,00 | 237.500,00 |
| 2.6 - Cota-Parte IOF-Ouro | 0,00 | 0,00 |
| 2.7 - Compensações Financeiras Provenientes de Impostos e Transferências Constitucionais | 0,00 | 0,00 |
| 3. TOTAL DA RECEITA DE IMPOSTOS (1+2) | 55.931.000,00 | |
| RECEITAS DO FUNDEB | | |
| 4. RECEITAS DESTINADAS AO FUNDEB | 9.192.000,00 | |
| 4.1 - Cota-Parte FPM Destinada ao FUNDEB - (20% de 2.1.1) | 4.600.000,00 | |
| 4.2 - Cota-Parte ICMS Destinada ao FUNDEB - (20% de 2.2) | 3.800.000,00 | |
| 4.3 - Cota-Parte IPI-Exportação Destinada ao FUNDEB - (20% de 2.3) | 22.000,00 | |
| 4.4 - Cota-Parte ITR Destinada ao FUNDEB - (20% de 2.4) | 580.000,00 | |
| 4.5 - Cota-Parte IPVA Destinada ao FUNDEB - (20% de 2.5) | 190.000,00 | |
| 4.6 - Cota-Parte Compensações Financeiras Destinada ao FUNDEB - (20% de 2.7) | 0,00 | |
| 5. RECEITAS RECEBIDAS DO FUNDEB | 17.492.000,00 | |
| 5.1 - FUNDEB - Impostos e Transferências de Impostos | 17.492.000,00 | |
| 5.1.1 - Principal | 17.392.000,00 | |
| 5.1.2 - Rendimentos de Aplicações Financeiras | 100.000,00 | |
| 5.1.3 - Ressarcimento de recursos do Fundeb | 0,00 | |
| 5.2 - FUNDEB - Complementação da União - VAAF | 0,00 | |
| 5.2.1 - Principal | 0,00 | |
| 5.2.2 - Rendimentos de Aplicações Financeiras | 0,00 | |
| 5.2.3 - Ressarcimento de recursos do Fundeb | 0,00 | |
| 5.3 - FUNDEB - Complementação da União - VAAT | 0,00 | |
| 5.3.1 - Principal | 0,00 | |
| 5.3.2 - Rendimentos de Aplicações Financeiras | 0,00 | |
| 5.3.3 - Ressarcimento de recursos do Fundeb | 0,00 | |
| 5.4 - FUNDEB - Complementação da União - VAAR | 0,00 | |
| 5.4.1 - Principal | 0,00 | |
| 5.4.2 - Rendimentos de Aplicações Financeiras | 0,00 | |
| 5.4.3 - Ressarcimento de recursos do Fundeb | 0,00 | |



PREFEITURA DE DOIS IRMAOS DO BURITI

Orçamento Programa - Exercício de 2024

Page 2

ANÁLISE DE APLICAÇÃO NO ENSINO

| | |
|--|----------------------|
| 6. RESULTADO LÍQUIDO DAS TRANSFERÊNCIAS DO FUNDEB (5.1.1 - 4) | 8.200.000,00 |
| 6.1 - ACRÉSCIMO RESULTANTE DAS TRANSFERÊNCIAS DO FUNDEB | 8.200.000,00 |
| 6.2 - DECRÉSCIMO RESULTANTE DAS TRANSFERÊNCIAS DO FUNDEB | 0,00 |
| DESPESAS DO FUNDEB | |
| 7. PROFISSIONAIS DA EDUCAÇÃO BÁSICA | 13.189.500,00 |
| 7.1 - Educação Infantil | 3.004.000,00 |
| 7.1.1 - Creche | 3.004.000,00 |
| 7.1.2 - Pré-Escola | 0,00 |
| 7.2 - Ensino Fundamental | 10.185.500,00 |
| 8. OUTRAS DESPESAS | 4.191.000,00 |
| 8.1 - Educação Infantil | 3.683.500,00 |
| 8.1.1 - Creche | 3.683.500,00 |
| 8.1.2 - Pré-Escola | 0,00 |
| 8.2 - Ensino Fundamental | 507.500,00 |
| 9. TOTAL DAS DESPESAS DO FUNDEB (7+8) | 17.380.500,00 |
| DESPESAS CUSTEADAS COM RECURSOS DO FUNDEB RECEBIDOS NO EXERCÍCIO | |
| 10. Total das Despesas do FUNDEB com Profissionais da Educação Básica | 13.189.500,00 |
| 11. Total das Despesas custeadas com FUNDEB - Impostos e Transferências de Impostos | 17.387.000,00 |
| 12. Total das Despesas custeadas com FUNDEB - Complementação da União - VAAF | 0,00 |
| 13. Total das Despesas custeadas com FUNDEB - Complementação da União - VAAT | 0,00 |
| 14. Total das Despesas custeadas com FUNDEB - Complementação da União - VAAR | 0,00 |
| 15. Total das Despesas custeadas com FUNDEB - Complementação da União - VAAT aplicadas na Educação Infantil | 0,00 |
| 16. Total das Despesas custeadas com FUNDEB - Complementação da União - VAAT aplicadas em Despesa de Capital | 0,00 |
| INDICADORES - Art. 212-A, inciso XI e § 3º - Constituição Federal | |
| 17. Mínimo de 70% do FUNDEB na Remuneração dos Profissionais da Educação Básica | 75,40 |
| 18. Percentual de 50% da Complementação da União ao FUNDEB (VAAT) na Educação Infantil | 0,00 |
| 19. Mínimo de 15% da Complementação da União ao FUNDEB (VAAT) em Despesa de Capital | 0,00 |
| DESPESAS COM MANUTENÇÃO E DESENVOLVIMENTO DO ENSINO - MDE - CUSTEADAS COM RECEITA DE IMPOSTOS (EXCETO FUNDEB) | |
| 20. EDUCAÇÃO INFANTIL | 634.000,00 |
| 20.1 - Creche | 634.000,00 |
| 20.2 - Pré-escola | 0,00 |
| 21. ENSINO FUNDAMENTAL | 6.467.000,00 |
| 22. TOTAL DAS DESPESAS COM AÇÕES TÍPICAS DE MDE (20 + 21) | 7.101.000,00 |
| APURAÇÃO DAS DESPESAS PARA FINS DE LIMITE MÍNIMO CONSTITUCIONAL | |
| 23. TOTAL DAS DESPESAS DE MDE CUSTEADAS COM RECURSOS DE IMPOSTOS (FUNDEB E RECEITAS DE IMPOSTOS) | 24.488.000,00 |
| 24. RESULTADOS LÍQUIDOS DAS TRANSFERÊNCIAS DO FUNDEB | 8.200.000,00 |
| 25. TOTAL DAS DESPESAS PARA FINS DE LIMITE (23 - 24) | 16.288.000,00 |



PREFEITURA DE DOIS IRMAOS DO BURITI

Orçamento Programa - Exercício de 2024

Page 3

ANÁLISE DE APLICAÇÃO NO ENSINO

| | |
|--|---------------------|
| 26. PERCENTUAL DE APLICAÇÃO EM MDE SOBRE A RECEITA LÍQUIDA DE IMPOSTOS ((25)/(3)x100) - LIMITE CONSTITUCIONAL 25% | 29,12 |
| RECEITAS ADICIONAIS PARA FINANCIAMENTO DO ENSINO (Obrigatório 100%) | |
| 27. RECEITA DE TRANSFERÊNCIA DO FNDE (INCLUINDO RENDIMENTOS DE APLICAÇÃO FINANCEIRA) | 2.316.000,00 |
| 27.1 - Salário-Educação | 583.000,00 |
| 27.2 - PDDE | 0,00 |
| 27.3 - PNAE | 318.000,00 |
| 27.4 - PNATE | 313.000,00 |
| 27.5 - Outras Transferências do FNDE | 1.102.000,00 |
| 28. RECEITA DE TRANSFERÊNCIAS DE CONVÊNIOS | 1.756.000,00 |
| 29. RECEITA DE ROYALTIES DESTINADOS À EDUCAÇÃO | 0,00 |
| 30. RECEITA DE OPERAÇÕES DE CRÉDITO VINCULADAS À EDUCAÇÃO | 0,00 |
| 31. OUTRAS RECEITAS PARA FINANCIAMENTO DO ENSINO | 0,00 |
| 32. TOTAL DAS OUTRAS RECEITAS ADICIONAIS DO ENSINO (27 + 28 + 29 + 30 + 31) | 4.072.000,00 |
| DESPESAS CUSTEADAS COM RECEITAS ADICIONAIS PARA FINANCIAMENTO DO ENSINO | |
| 33. EDUCAÇÃO INFANTIL | 223.000,00 |
| 33.1 - Creche | 181.000,00 |
| 33.2 - Pré-Escola | 42.000,00 |
| 34. ENSINO FUNDAMENTAL | 4.475.000,00 |
| 35. ENSINO MÉDIO | 0,00 |
| 36. ENSINO SUPERIOR | 1.000,00 |
| 37. ENSINO PROFISSIONAL NÃO INTEGRADO AO ENSINO REGULAR | 0,00 |
| 38. TOTAL DAS DESPESAS CUSTEADAS COM RECEITAS ADICIONAIS PARA FINANCIAMENTO DO ENSINO (33 + 34 + 35 + 36 + 37) | 4.699.000,00 |

WLADEMIR DE SOUZA VOLK
PREFEITO MUNICIPAL
836.177.101-82

ADRIANO GOMES
SECRETÁRIO M. DE FINANÇAS
019.587.911-21



PREFEITURA DE DOIS IRMÃOS DO BURITI



ESTADO DE MATO GROSSO DO SUL

e) Receita/Despesa por Fonte de Recurso;



PREFEITURA DE DOIS IRMAOS DO BURITI

Orçamento Programa - Exercício de 2024

RECEITA/DESPESA POR FONTE DE RECURSO

Quadro 19

Page 1

LeiData

| Fonte | FRI.FRG.FRC. | Descrição | PREVISÃO | |
|-------|--------------|--|----------------|----------------|
| | | | RECEITA | DESPESA |
| 1 | | Recursos do Exercício Corrente | 101.000.000,00 | 101.000.000,00 |
| 500 | | Recursos não vinculados de Impostos | 47.093.000,00 | 47.093.000,00 |
| | 0000 | Sem código de acompanhamento | 26.128.000,00 | 26.128.000,00 |
| | 1001 | Identificação das despesas com manutenção e desenvolvimento do ensino | 7.101.000,00 | 7.101.000,00 |
| | 1002 | Identificação das despesas com ações e serviços públicos de saúde | 13.864.000,00 | 13.864.000,00 |
| 501 | | Outros Recursos não Vinculados | 315.000,00 | 315.000,00 |
| | 0000 | Sem código de acompanhamento | 315.000,00 | 315.000,00 |
| 540 | | Transferências do FUNDEB - Impostos e Transferências de Impostos | 17.492.000,00 | 17.492.000,00 |
| | 0000 | Sem código de acompanhamento | 4.296.000,00 | 4.296.000,00 |
| | 1070 | Identificação do percentual aplicado no pagamento da remuneração dos profissionais da educação | 13.196.000,00 | 13.196.000,00 |
| 550 | | Transferência do Salário-Educação | 583.000,00 | 583.000,00 |
| | 0000 | Sem código de acompanhamento | 583.000,00 | 583.000,00 |
| 552 | | Transferências de Recursos do FNDE Referentes ao Programa Nacional de Alimentação Escolar (PN | 318.000,00 | 318.000,00 |
| | 0000 | Sem código de acompanhamento | 318.000,00 | 318.000,00 |
| 553 | | Transferências de Recursos do FNDE Referentes ao Programa Nacional de Apoio ao Transporte Esc | 313.000,00 | 313.000,00 |
| | 0000 | Sem código de acompanhamento | 313.000,00 | 313.000,00 |
| 569 | | Outras Transferências de Recursos do FNDE | 1.102.000,00 | 1.102.000,00 |
| | 0000 | Sem código de acompanhamento | 1.102.000,00 | 1.102.000,00 |
| 570 | | Transferências do Governo Federal referentes a Convênios e Instrumentos Congêneres vinculados à | 604.000,00 | 604.000,00 |
| | 0000 | Sem código de acompanhamento | 604.000,00 | 604.000,00 |
| 571 | | Transferências do Estado referentes a Convênios e Instrumentos Congêneres vinculados à Educação | 1.158.000,00 | 1.158.000,00 |
| | 0000 | Sem código de acompanhamento | 1.158.000,00 | 1.158.000,00 |
| 600 | | Transferências Fundo a Fundo de Recursos do SUS provenientes do Governo Federal - Bloco de Mai | 1.911.000,00 | 1.911.000,00 |
| | 0000 | Sem código de acompanhamento | 1.911.000,00 | 1.911.000,00 |
| 601 | | Transferências Fundo a Fundo de Recursos do SUS provenientes do Governo Federal - Bloco de Est | 250.000,00 | 250.000,00 |
| | 0000 | Sem código de acompanhamento | 250.000,00 | 250.000,00 |
| 602 | | Transferências Fundo a Fundo de Recursos do SUS provenientes do Governo Federal - Bloco de Mai | 5.000,00 | 5.000,00 |
| | 7336 | Recursos destinados ao enfrentamento do Coronavírus - COVID 19 e para mitigação de seus efe | 5.000,00 | 5.000,00 |
| 604 | | Transferências provenientes do Governo Federal destinadas ao vencimento dos agentes comunitário: | 819.000,00 | 819.000,00 |
| | 0000 | Sem código de acompanhamento | 819.000,00 | 819.000,00 |
| 605 | | Assistência financeira da União destinada à complementação ao pagamento dos pisos salariais para | 15.000,00 | 15.000,00 |
| | 0000 | Sem código de acompanhamento | 15.000,00 | 15.000,00 |
| 621 | | Transferências Fundo a Fundo de Recursos do SUS provenientes do Governo Estadual | 1.291.000,00 | 1.291.000,00 |
| | 0000 | Sem código de acompanhamento | 1.291.000,00 | 1.291.000,00 |
| 631 | | Transferências do Governo Federal referentes a Convênios e Instrumentos Congêneres vinculados à | 841.000,00 | 841.000,00 |
| | 0000 | Sem código de acompanhamento | 841.000,00 | 841.000,00 |
| 632 | | Transferências do Estado referentes a Convênios e Instrumentos Congêneres vinculados à Saúde | 442.000,00 | 442.000,00 |
| | 0000 | Sem código de acompanhamento | 442.000,00 | 442.000,00 |
| 659 | | Outros Recursos Vinculados à Saúde | 641.000,00 | 641.000,00 |
| | 0000 | Sem código de acompanhamento | 641.000,00 | 641.000,00 |
| 660 | | Transferência de Recursos do Fundo Nacional de Assistência Social - FNAS | 233.500,00 | 233.500,00 |
| | 0000 | Sem código de acompanhamento | 233.500,00 | 233.500,00 |
| 661 | | Transferência de Recursos dos Fundos Estaduais de Assistência Social | 213.000,00 | 213.000,00 |
| | 0000 | Sem código de acompanhamento | 213.000,00 | 213.000,00 |
| 665 | | Transferências de Convênios e Instrumentos Congêneres vinculados à Assistência Social | 126.000,00 | 126.000,00 |
| | 0000 | Sem código de acompanhamento | 126.000,00 | 126.000,00 |



PREFEITURA DE DOIS IRMAOS DO BURITI

Orçamento Programa - Exercício de 2024

RECEITA/DESPESA POR FONTE DE RECURSO

Quadro 19

Page 2

LeiData

| Fonte | Descrição | PREVISÃO | |
|--------------|---|-----------------------|-----------------------|
| | | RECEITA | DESPESA |
| FRI.FRG.FRC. | | | |
| 669 | Outros Recursos Vinculados à Assistência Social | 51.000,00 | 51.000,00 |
| | 0000Sem código de acompanhamento | 51.000,00 | 51.000,00 |
| 700 | Outras Transferências de Convênios ou Instrumentos Congêneres da União | 4.305.000,00 | 4.305.000,00 |
| | 0000Sem código de acompanhamento | 4.305.000,00 | 4.305.000,00 |
| 701 | Outras Transferências de Convênios ou Instrumentos Congêneres dos Estados | 3.005.000,00 | 3.005.000,00 |
| | 0000Sem código de acompanhamento | 3.005.000,00 | 3.005.000,00 |
| 705 | Transferências dos Estados Referentes a Compensações Financeiras pela Exploração de Recursos N | 1.000,00 | 1.000,00 |
| | 0000Sem código de acompanhamento | 1.000,00 | 1.000,00 |
| 706 | Transferência Especial da União | 500.000,00 | 500.000,00 |
| | 3110Identificação das Transferências da União decorrentes de emendas parlamentares individuais | 500.000,00 | 500.000,00 |
| 708 | Transferência da União Referente à Compensação Financeira de Recursos Minerais | 6.500,00 | 6.500,00 |
| | 0000Sem código de acompanhamento | 6.500,00 | 6.500,00 |
| 720 | Transferências da União Referentes às participações na exploração de Petróleo e Gás Natural destin: | 340.000,00 | 340.000,00 |
| | 0000Sem código de acompanhamento | 340.000,00 | 340.000,00 |
| 721 | Transferências da União Referentes a Cessão Onerosa de Petróleo – Lei nº 13.885/201 | 10.000,00 | 10.000,00 |
| | 0000Sem código de acompanhamento | 10.000,00 | 10.000,00 |
| 750 | Recursos da Contribuição de Intervenção no Domínio Econômico - CIDE | 6.000,00 | 6.000,00 |
| | 0000Sem código de acompanhamento | 6.000,00 | 6.000,00 |
| 751 | Recursos da Contribuição para o Custeio do Serviço de Iluminação Pública - COSIP | 1.050.000,00 | 1.050.000,00 |
| | 0000Sem código de acompanhamento | 1.050.000,00 | 1.050.000,00 |
| 752 | Recursos Vinculados ao Trânsito | 30.000,00 | 30.000,00 |
| | 0000Sem código de acompanhamento | 30.000,00 | 30.000,00 |
| 753 | Recursos Provenientes de Taxas, Contribuições e Preços Públicos | 224.000,00 | 224.000,00 |
| | 0000Sem código de acompanhamento | 224.000,00 | 224.000,00 |
| 754 | Recursos de Operações de Crédito | 3.500.000,00 | 3.500.000,00 |
| | 0000Sem código de acompanhamento | 3.500.000,00 | 3.500.000,00 |
| 799 | Outras vinculações legais | 3.610.000,00 | 3.610.000,00 |
| | 7400FUNDERSUL - Fundo de Desenvolvimento do Sistema Rodoviário do Estado de Mato Grosso do | 3.610.000,00 | 3.610.000,00 |
| 800 | Recursos vinculados ao RPPS - Fundo em Capitalização (Plano Previdenciário) | 7.770.500,00 | 7.770.500,00 |
| | 1111Benefícios previdenciários - Poder Executivo – Fundo em Capitalização (Plano Previdenciário) | 7.770.500,00 | 7.770.500,00 |
| 802 | Recursos vinculados ao RPPS - Taxa de Administração | 647.500,00 | 647.500,00 |
| | 0000Sem código de acompanhamento | 647.500,00 | 647.500,00 |
| 899 | Outros Recursos Vinculados | 178.000,00 | 178.000,00 |
| | 0000Sem código de acompanhamento | 3.000,00 | 3.000,00 |
| | 7407Transferências do Estado - FIS - Fundo de Investimentos Sociais | 175.000,00 | 175.000,00 |
| TOTAL | | 101.000.000,00 | 101.000.000,00 |

LEGENDA

FRI: Fonte de Recurso Iduso
 FRG: Fonte de Recurso Grupo
 FRC: Fonte de Recurso Código
 DET: Fonte de Recurso Detalhamento
 STN: Fonte de Recurso STN
 VG: Vínculo Grupo
 VC: Vínculo Código

WLADimir DE SOUZA VOLK
 PREFEITO MUNICIPAL
 836.177.101-82

ADRIANO GOMES
 SECRETÁRIO M. DE FINANÇAS
 019.587.911-21



PREFEITURA DE DOIS IRMÃOS DO BURITI



ESTADO DE MATO GROSSO DO SUL

f) Demonstrativo de Aplicação no FUNDEB (Art. 26 da Lei 14.113/2020);



PREFEITURA DE DOIS IRMAOS DO BURITI

Orçamento Programa - Exercício de 2024

Page 1

ANÁLISE DE APLICAÇÃO NO ENSINO

| RECEITAS RESULTANTE DE IMPOSTOS (Caput do art. 212 da Constituição) | Valor Previsto | Obrig.(25%) |
|--|----------------------|----------------------|
| 1. RECEITAS DE IMPOSTOS | 6.971.000,00 | 1.742.750,00 |
| 1.1 - Receitas Resultante do Imposto sobre a Propriedade Predial e Territorial Urbana - IPTU | 1.135.000,00 | 283.750,00 |
| 1.2 - Receitas Resultante do Imposto sobre Transmissão Inter Vivos - ITBI | 2.003.000,00 | 500.750,00 |
| 1.3 - Receitas Resultante do Imposto sobre Serviços de Qualquer Natureza - ISS | 2.530.000,00 | 632.500,00 |
| 1.4 - Receitas Resultante do Imposto de Renda Retido na Fonte - IRRF | 1.303.000,00 | 325.750,00 |
| 2. RECEITAS DE TRANSFERÊNCIAS CONSTITUCIONAIS E LEGAIS | 48.960.000,00 | 12.240.000,00 |
| 2.1 - Cota-Parte FPM | 26.000.000,00 | 6.500.000,00 |
| 2.1.1 - Parcela referente à CF, art. 159, I alínea b | 23.000.000,00 | 5.750.000,00 |
| 2.1.2 - Parcela referente à CF, art. 159, I alínea "d" e "e" | 3.000.000,00 | 750.000,00 |
| 2.2 - Cota-Parte ICMS | 19.000.000,00 | 4.750.000,00 |
| 2.3 - Cota-Parte IPI-Exportação | 110.000,00 | 27.500,00 |
| 2.4 - Cota-Parte ITR | 2.900.000,00 | 725.000,00 |
| 2.5 - Cota-Parte IPVA | 950.000,00 | 237.500,00 |
| 2.6 - Cota-Parte IOF-Ouro | 0,00 | 0,00 |
| 2.7 - Compensações Financeiras Provenientes de Impostos e Transferências Constitucionais | 0,00 | 0,00 |
| 3. TOTAL DA RECEITA DE IMPOSTOS (1+2) | 55.931.000,00 | |
| RECEITAS DO FUNDEB | | |
| 4. RECEITAS DESTINADAS AO FUNDEB | 9.192.000,00 | |
| 4.1 - Cota-Parte FPM Destinada ao FUNDEB - (20% de 2.1.1) | 4.600.000,00 | |
| 4.2 - Cota-Parte ICMS Destinada ao FUNDEB - (20% de 2.2) | 3.800.000,00 | |
| 4.3 - Cota-Parte IPI-Exportação Destinada ao FUNDEB - (20% de 2.3) | 22.000,00 | |
| 4.4 - Cota-Parte ITR Destinada ao FUNDEB - (20% de 2.4) | 580.000,00 | |
| 4.5 - Cota-Parte IPVA Destinada ao FUNDEB - (20% de 2.5) | 190.000,00 | |
| 4.6 - Cota-Parte Compensações Financeiras Destinada ao FUNDEB - (20% de 2.7) | 0,00 | |
| 5. RECEITAS RECEBIDAS DO FUNDEB | 17.492.000,00 | |
| 5.1 - FUNDEB - Impostos e Transferências de Impostos | 17.492.000,00 | |
| 5.1.1 - Principal | 17.392.000,00 | |
| 5.1.2 - Rendimentos de Aplicações Financeiras | 100.000,00 | |
| 5.1.3 - Ressarcimento de recursos do Fundeb | 0,00 | |
| 5.2 - FUNDEB - Complementação da União - VAAF | 0,00 | |
| 5.2.1 - Principal | 0,00 | |
| 5.2.2 - Rendimentos de Aplicações Financeiras | 0,00 | |
| 5.2.3 - Ressarcimento de recursos do Fundeb | 0,00 | |
| 5.3 - FUNDEB - Complementação da União - VAAT | 0,00 | |
| 5.3.1 - Principal | 0,00 | |
| 5.3.2 - Rendimentos de Aplicações Financeiras | 0,00 | |
| 5.3.3 - Ressarcimento de recursos do Fundeb | 0,00 | |
| 5.4 - FUNDEB - Complementação da União - VAAR | 0,00 | |
| 5.4.1 - Principal | 0,00 | |
| 5.4.2 - Rendimentos de Aplicações Financeiras | 0,00 | |
| 5.4.3 - Ressarcimento de recursos do Fundeb | 0,00 | |



PREFEITURA DE DOIS IRMAOS DO BURITI

Orçamento Programa - Exercício de 2024

Page 2

ANÁLISE DE APLICAÇÃO NO ENSINO

| | |
|--|----------------------|
| 6. RESULTADO LÍQUIDO DAS TRANSFERÊNCIAS DO FUNDEB (5.1.1 - 4) | 8.200.000,00 |
| 6.1 - ACRÉSCIMO RESULTANTE DAS TRANSFERÊNCIAS DO FUNDEB | 8.200.000,00 |
| 6.2 - DECRÉSCIMO RESULTANTE DAS TRANSFERÊNCIAS DO FUNDEB | 0,00 |
| DESPESAS DO FUNDEB | |
| 7. PROFISSIONAIS DA EDUCAÇÃO BÁSICA | 13.189.500,00 |
| 7.1 - Educação Infantil | 3.004.000,00 |
| 7.1.1 - Creche | 3.004.000,00 |
| 7.1.2 - Pré-Escola | 0,00 |
| 7.2 - Ensino Fundamental | 10.185.500,00 |
| 8. OUTRAS DESPESAS | 4.191.000,00 |
| 8.1 - Educação Infantil | 3.683.500,00 |
| 8.1.1 - Creche | 3.683.500,00 |
| 8.1.2 - Pré-Escola | 0,00 |
| 8.2 - Ensino Fundamental | 507.500,00 |
| 9. TOTAL DAS DESPESAS DO FUNDEB (7+8) | 17.380.500,00 |
| DESPESAS CUSTEADAS COM RECURSOS DO FUNDEB RECEBIDOS NO EXERCÍCIO | |
| 10. Total das Despesas do FUNDEB com Profissionais da Educação Básica | 13.189.500,00 |
| 11. Total das Despesas custeadas com FUNDEB - Impostos e Transferências de Impostos | 17.387.000,00 |
| 12. Total das Despesas custeadas com FUNDEB - Complementação da União - VAAF | 0,00 |
| 13. Total das Despesas custeadas com FUNDEB - Complementação da União - VAAT | 0,00 |
| 14. Total das Despesas custeadas com FUNDEB - Complementação da União - VAAR | 0,00 |
| 15. Total das Despesas custeadas com FUNDEB - Complementação da União - VAAT aplicadas na Educação Infantil | 0,00 |
| 16. Total das Despesas custeadas com FUNDEB - Complementação da União - VAAT aplicadas em Despesa de Capital | 0,00 |
| INDICADORES - Art. 212-A, inciso XI e § 3º - Constituição Federal | |
| 17. Mínimo de 70% do FUNDEB na Remuneração dos Profissionais da Educação Básica | 75,40 |
| 18. Percentual de 50% da Complementação da União ao FUNDEB (VAAT) na Educação Infantil | 0,00 |
| 19. Mínimo de 15% da Complementação da União ao FUNDEB (VAAT) em Despesa de Capital | 0,00 |
| DESPESAS COM MANUTENÇÃO E DESENVOLVIMENTO DO ENSINO - MDE - CUSTEADAS COM RECEITA DE IMPOSTOS (EXCETO FUNDEB) | |
| 20. EDUCAÇÃO INFANTIL | 634.000,00 |
| 20.1 - Creche | 634.000,00 |
| 20.2 - Pré-escola | 0,00 |
| 21. ENSINO FUNDAMENTAL | 6.467.000,00 |
| 22. TOTAL DAS DESPESAS COM AÇÕES TÍPICAS DE MDE (20 + 21) | 7.101.000,00 |
| APURAÇÃO DAS DESPESAS PARA FINS DE LIMITE MÍNIMO CONSTITUCIONAL | |
| 23. TOTAL DAS DESPESAS DE MDE CUSTEADAS COM RECURSOS DE IMPOSTOS (FUNDEB E RECEITAS DE IMPOSTOS) | 24.488.000,00 |
| 24. RESULTADOS LÍQUIDOS DAS TRANSFERÊNCIAS DO FUNDEB | 8.200.000,00 |
| 25. TOTAL DAS DESPESAS PARA FINS DE LIMITE (23 - 24) | 16.288.000,00 |



PREFEITURA DE DOIS IRMAOS DO BURITI

Orçamento Programa - Exercício de 2024

Page 3

ANÁLISE DE APLICAÇÃO NO ENSINO

| | |
|--|---------------------|
| 26. PERCENTUAL DE APLICAÇÃO EM MDE SOBRE A RECEITA LÍQUIDA DE IMPOSTOS ((25)/(3)x100) - LIMITE CONSTITUCIONAL 25% | 29,12 |
| RECEITAS ADICIONAIS PARA FINANCIAMENTO DO ENSINO (Obrigatório 100%) | |
| 27. RECEITA DE TRANSFERÊNCIA DO FNDE (INCLUINDO RENDIMENTOS DE APLICAÇÃO FINANCEIRA) | 2.316.000,00 |
| 27.1 - Salário-Educação | 583.000,00 |
| 27.2 - PDDE | 0,00 |
| 27.3 - PNAE | 318.000,00 |
| 27.4 - PNATE | 313.000,00 |
| 27.5 - Outras Transferências do FNDE | 1.102.000,00 |
| 28. RECEITA DE TRANSFERÊNCIAS DE CONVÊNIOS | 1.756.000,00 |
| 29. RECEITA DE ROYALTIES DESTINADOS À EDUCAÇÃO | 0,00 |
| 30. RECEITA DE OPERAÇÕES DE CRÉDITO VINCULADAS À EDUCAÇÃO | 0,00 |
| 31. OUTRAS RECEITAS PARA FINANCIAMENTO DO ENSINO | 0,00 |
| 32. TOTAL DAS OUTRAS RECEITAS ADICIONAIS DO ENSINO (27 + 28 + 29 + 30 + 31) | 4.072.000,00 |
| DESPESAS CUSTEADAS COM RECEITAS ADICIONAIS PARA FINANCIAMENTO DO ENSINO | |
| 33. EDUCAÇÃO INFANTIL | 223.000,00 |
| 33.1 - Creche | 181.000,00 |
| 33.2 - Pré-Escola | 42.000,00 |
| 34. ENSINO FUNDAMENTAL | 4.475.000,00 |
| 35. ENSINO MÉDIO | 0,00 |
| 36. ENSINO SUPERIOR | 1.000,00 |
| 37. ENSINO PROFISSIONAL NÃO INTEGRADO AO ENSINO REGULAR | 0,00 |
| 38. TOTAL DAS DESPESAS CUSTEADAS COM RECEITAS ADICIONAIS PARA FINANCIAMENTO DO ENSINO (33 + 34 + 35 + 36 + 37) | 4.699.000,00 |

WLADEMIR DE SOUZA VOLK
PREFEITO MUNICIPAL
836.177.101-82

ADRIANO GOMES
SECRETÁRIO M. DE FINANÇAS
019.587.911-21



PREFEITURA DE DOIS IRMÃOS DO BURITI



ESTADO DE MATO GROSSO DO SUL

g) Percentual de Gasto com Pessoal;

PREFEITURA DE DOIS IRMAOS DO BURITI

Orçamento Programa - Exercício de 2024

RECEITA CORRENTE LIQUIDA - LC 101, ART. 2, Inciso IV

Quadro 20

Page 1

| Código | Especificação | Previsão |
|-----------------------------|---|-----------------------|
| RECEITA ORÇAMENTÁRIA | | |
| 1100.00.0.0.00.00.00 | IMPOSTOS, TAXAS E CONTRIBUIÇÕES DE MELHORIA | 7.193.000,00 |
| 1200.00.0.0.00.00.00 | CONTRIBUIÇÕES | 4.540.000,00 |
| 1300.00.0.0.00.00.00 | RECEITA PATRIMONIAL | 2.086.500,00 |
| 1600.00.0.0.00.00.00 | RECEITA DE SERVIÇOS | 10.000,00 |
| 1700.00.0.0.00.00.00 | TRANSFERÊNCIAS CORRENTES | 78.110.000,00 |
| 1900.00.0.0.00.00.00 | OUTRAS RECEITAS CORRENTES | 191.000,00 |
| | SUBTOTAL | 92.130.500,00 |
| DEDUÇÃO | | |
| 1215.01.0.0.00.00.00 | CONTRIBUIÇÃO DO SERVIDOR CIVIL | -3.510.000,00 |
| 1321.04.0.0.00.00.00 | GANHOS COM APLICAÇÕES FINANCEIRAS DO RPPS | -1.440.500,00 |
| 1710.00.0.0.00.00.00 | TRANSFERÊNCIAS RELATIVAS À AGENTES COMUNITÁRIOS (FONTE STN 604) | -818.000,00 |
| 9500.00.0.0.00.00.00 | (R) DEDUÇÕES DO FUNDEB | -9.192.000,00 |
| | SUBTOTAL | -14.960.500,00 |
| | TOTAL | 77.170.000,00 |

Percentual de Gastos com Pessoal
Legislativo

Despesa com Pessoal 1.734.000,00

Despesa Líquida: 1.734.000,00

Percentual Aplicado: 2,25 %

Executivo

Despesa com Pessoal 41.203.000,00

Deduções

| Categoria | Tipo | Valor | Descrição da Dedução |
|-----------------------------|------|----------------------|---|
| 3.1.90.01.00 | NV | 2.000.000,00 | APOSENTADORIAS, RESERVA REMUNERADA E REFORMAS |
| 3.1.90.03.00 | NV | 350.000,00 | PENSÕES |
| 3.1.90.04.00 | NV | 4.000,00 | CONTRATAÇÃO POR TEMPO DETERMINADO - ART. 198 § 7 DA CF |
| 3.1.90.11.00 | NV | 789.000,00 | VENCIMENTOS E VANTAGENS FIXAS - PESSOAL CIVIL - ART. 198 § 7 DA CF |
| 3.1.90.91.00 | NV | 45.000,00 | SENTENÇAS JUDICIAIS |
| 3.1.90.92.00 | NV | 77.500,00 | DESPESAS DE EXERCÍCIOS ANTERIORES |
| 3.1.90.94.00 | NV | 27.500,00 | INDENIZAÇÕES E RESTITUIÇÕES TRABALHISTAS |
| 3.3.90.08.00 | NV | 1.000,00 | OUTROS BENEFÍCIOS ASSISTENCIAIS DO SERVIDOR E DO MILITAR - ART. 198 § 7 D |
| 3.3.90.36.00 | NV | 25.000,00 | OUTROS SERVIÇOS DE TERCEIROS - PESSOA FÍSICA - ART. 198 § 7 DA CF |
| Total Deduções | | 3.319.000,00 | |
| Despesa Líquida: | | 37.884.000,00 | |
| Percentual Aplicado: | | 49,09 % | |

**PREFEITURA DE DOIS IRMAOS DO BURITI**

Orçamento Programa - Exercício de 2024

RECEITA CORRENTE LIQUIDA - LC 101, ART. 2, Inciso IV

Quadro 20

Page 2

| Código | Especificação | Previsão |
|--------|---------------|----------|
|--------|---------------|----------|

WLADEMIR DE SOUZA VOLK
PREFEITO MUNICIPAL
836.177.101-82

ADRIANO GOMES
SECRETÁRIO M. DE FINANÇAS
019.587.911-21



PREFEITURA DE DOIS IRMÃOS DO BURITI



ESTADO DE MATO GROSSO DO SUL

h) Demonstrativo Gráfico das Receitas Previstas e Despesas por Função e Grupo;



PREFEITURA DE DOIS IRMAOS DO BURITI

24.616.187/0001-10

Exercício: 2024

RECEITA PREVISTA

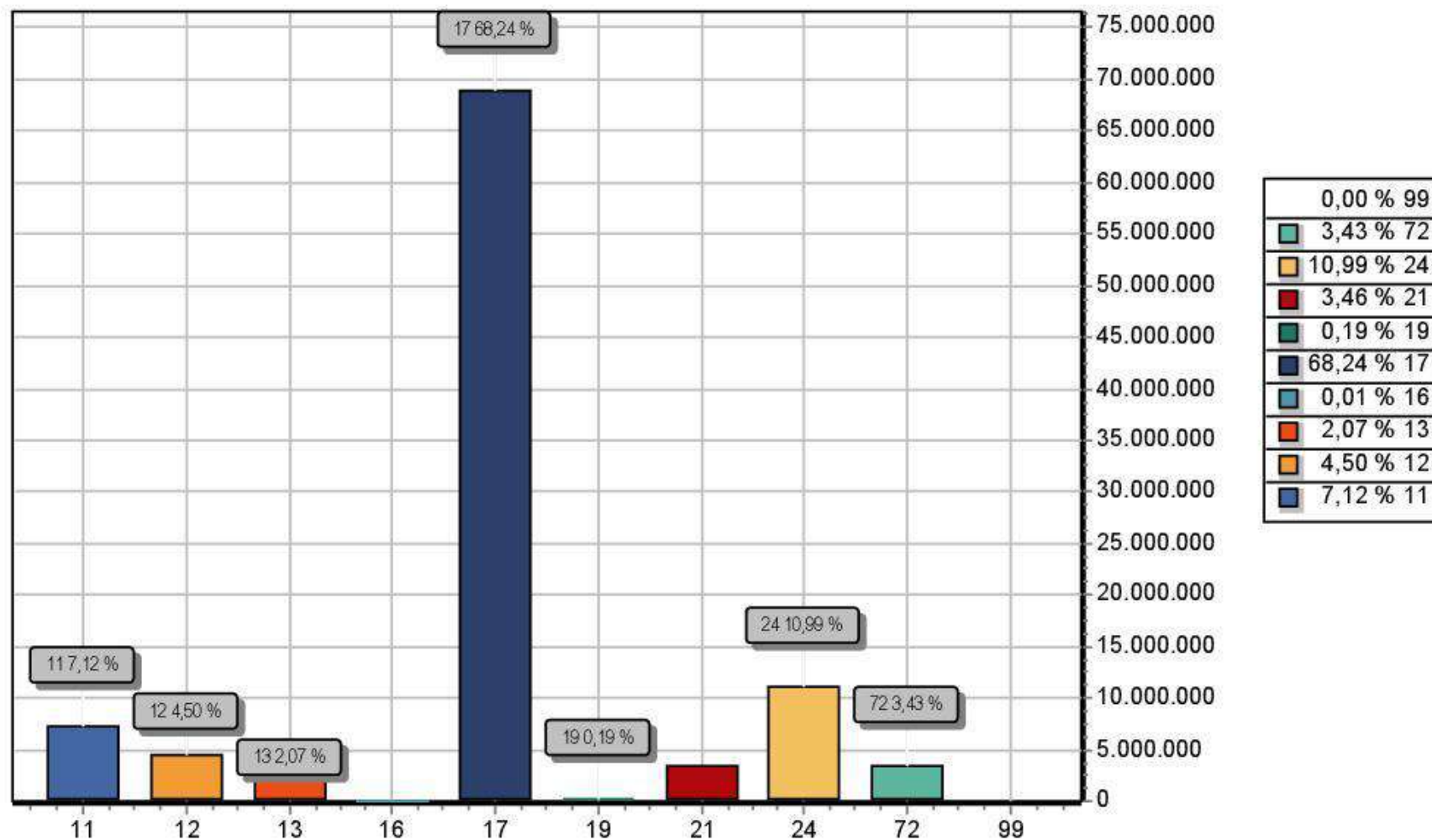

| CODIGO | PREVISTO |
|--|-----------------------|
| 11 IMPOSTOS, TAXAS E CONTRIBUIÇÕES DE MELHORIA | 7.193.000,00 |
| 12 CONTRIBUIÇÕES | 4.540.000,00 |
| 13 RECEITA PATRIMONIAL | 2.086.500,00 |
| 16 RECEITA DE SERVIÇOS | 10.000,00 |
| 17 TRANSFERENCIAS CORRENTES | 68.918.000,00 |
| 19 OUTRAS RECEITAS CORRENTES | 191.000,00 |
| 21 OPERAÇÕES DE CRÉDITO | 3.498.000,00 |
| 24 TRANSFERÊNCIAS DE CAPITAL | 11.096.000,00 |
| 72 CONTRIBUIÇÕES - INTRA OFSS | 3.467.500,00 |
| 99 RECURSOS ARRECADADOS EM EXERCÍCIOS ANTERIORES | |
| TOTAL | 101.000.000,00 |

WLADEMIR DE SOUZA VOLK
 PREFEITO MUNICIPAL
 836.177.101-82

ADRIANO GOMES
 SECRETÁRIO M. DE FINANÇAS
 019.587.911-21



PREFEITURA DE DOIS IRMAOS DO BURITI

24.616.187/0001-10

Exercício: 2024

DESPESA ORÇADA POR FUNÇÃO

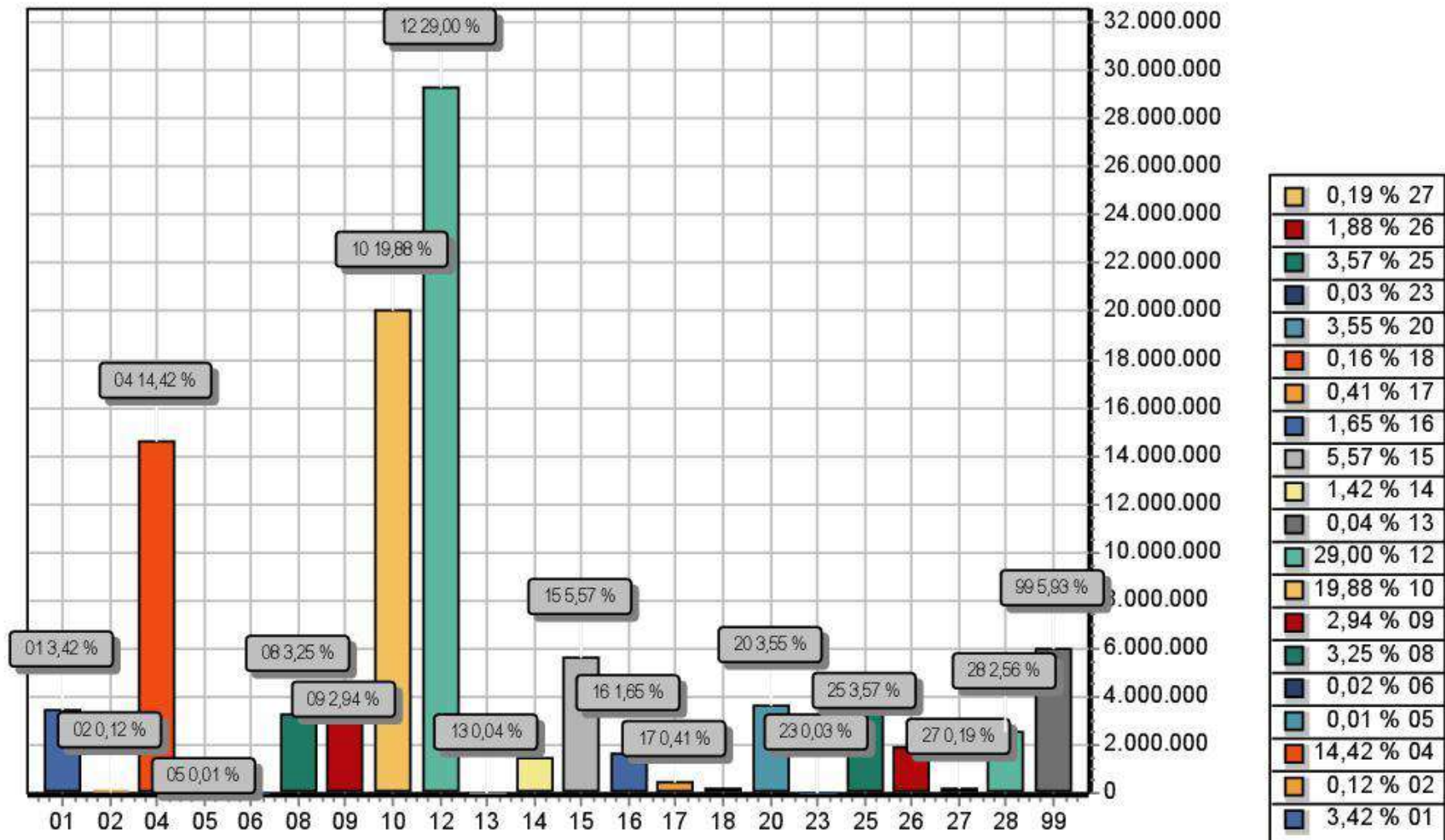

| FUNÇÃO | DOTAÇÃO |
|----------------------------|-----------------------|
| 01 Legislativa | 3.450.000,00 |
| 02 Judiciária | 125.000,00 |
| 04 Administração | 14.564.000,00 |
| 05 Defesa Nacional | 9.000,00 |
| 06 Segurança Pública | 18.500,00 |
| 08 Assistência Social | 3.278.000,00 |
| 09 Previdência Social | 2.969.000,00 |
| 10 Saúde | 20.079.000,00 |
| 12 Educação | 29.292.000,00 |
| 13 Cultura | 36.000,00 |
| 14 Direitos da Cidadania | 1.432.000,00 |
| 15 Urbanismo | 5.623.000,00 |
| 16 Habitação | 1.671.000,00 |
| 17 Saneamento | 417.000,00 |
| 18 Gestão Ambiental | 162.000,00 |
| 20 Agricultura | 3.582.500,00 |
| 23 Comércio e Serviços | 29.000,00 |
| 25 Energia | 3.605.000,00 |
| 26 Transporte | 1.896.000,00 |
| 27 Desporto e Lazer | 193.000,00 |
| 28 Encargos Especiais | 2.583.500,00 |
| 99 Reserva de Contingência | 5.985.500,00 |
| TOTAL | 101.000.000,00 |

**PREFEITURA DE DOIS IRMAOS DO BURITI**

24.616.187/0001-10

Exercício: 2024

DESPESA ORÇADA POR FUNÇÃO

WLADEMIR DE SOUZA VOLK
PREFEITO MUNICIPAL
836.177.101-82

ADRIANO GOMES
SECRETÁRIO M. DE FINANÇAS
019.587.911-21



PREFEITURA DE DOIS IRMAOS DO BURITI

24.616.187/0001-10

Exercício: 2024

DESPESA ORÇADA POR GRUPO

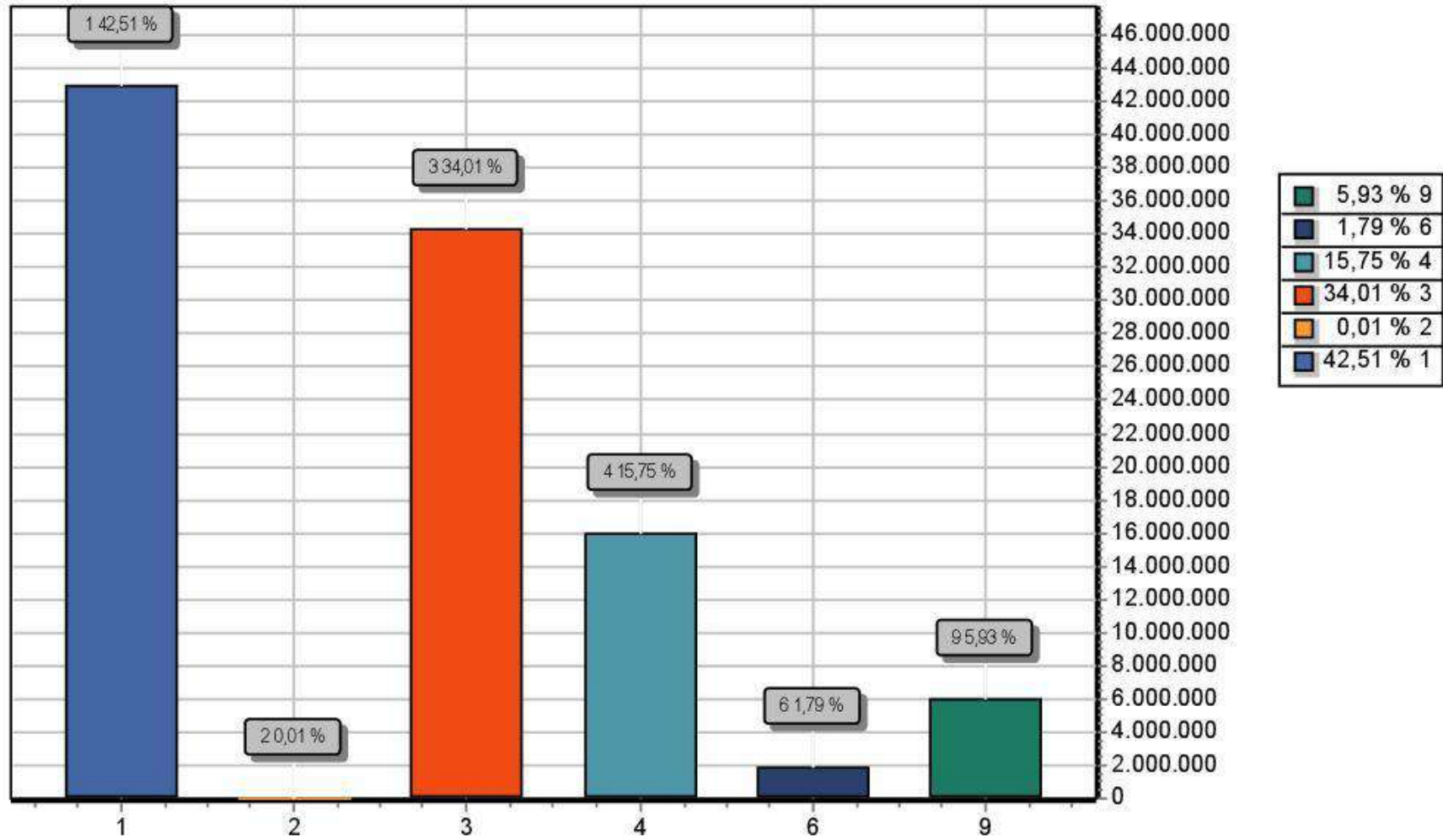

| GRUPO | DOTAÇÃO |
|------------------------------|-----------------------|
| 1 PESSOAL E ENCARGOS SOCIAIS | 42.937.000,00 |
| 2 JUROS E ENCARGOS DA DÍVIDA | 10.000,00 |
| 3 OUTRAS DESPESAS CORRENTES | 34.350.500,00 |
| 4 INVESTIMENTOS | 15.912.500,00 |
| 6 AMORTIZAÇÃO DA DÍVIDA | 1.804.500,00 |
| 9 RESERVA DE CONTINGÊNCIA | 5.985.500,00 |
| TOTAL | 101.000.000,00 |

WLADEMIR DE SOUZA VOLK
 PREFEITO MUNICIPAL
 836.177.101-82

ADRIANO GOMES
 SECRETÁRIO M. DE FINANÇAS
 019.587.911-21



PREFEITURA DE DOIS IRMÃOS DO BURITI



ESTADO DE MATO GROSSO DO SUL

i) Análise da Despesa em Porcentagem



PREFEITURA DE DOIS IRMAOS DO BURITI

Orçamento Programa - Exercício de 2024

ANÁLISE DA DESPESA EM PORCENTAGEM

Quadro 22

Page 1

| Código | Especificação | Elemento | Modalidade | Grupo | Categoria Econômica |
|-----------|--|----------|------------|---------|---------------------|
| 3.0.00.00 | DESPESAS CORRENTES | 0 | 0 | 0 | 76,5322 |
| 3.1.00.00 | PESSOAL E ENCARGOS SOCIAIS | 0 | 0 | 42,5119 | 0 |
| 3.1.71.00 | TRANSFERÊNCIA A CONSÓRCIOS PÚBLICOS | 0 | 0,0277 | 0 | 0 |
| 3.1.71.70 | RATEIO PELA PARTICIPAÇÃO EM CONSÓRCIO PÚBLICO | 0,0277 | 0 | 0 | 0 |
| 3.1.90.00 | APLICAÇÕES DIRETAS | 0 | 39,7431 | 0 | 0 |
| 3.1.90.01 | APOSENTADORIAS DO RPPS, RESERVA REMUNERADA E REFORMAS | 1,9802 | 0 | 0 | 0 |
| 3.1.90.03 | Pensões do RPPS e do militar | 0,3465 | 0 | 0 | 0 |
| 3.1.90.04 | CONTRATAÇÃO POR TEMPO DETERMINADO | 0,0129 | 0 | 0 | 0 |
| 3.1.90.11 | VENCIMENTOS E VANTAGENS FIXAS - PESSOAL CIVIL | 34,3322 | 0 | 0 | 0 |
| 3.1.90.13 | OBRIGAÇÕES PATRONAIS | 2,9228 | 0 | 0 | 0 |
| 3.1.90.91 | SENTENÇAS JUDICIAIS | 0,0446 | 0 | 0 | 0 |
| 3.1.90.92 | DESPESAS DE EXERCÍCIOS ANTERIORES | 0,0767 | 0 | 0 | 0 |
| 3.1.90.94 | INDENIZAÇÕES E RESTITUIÇÕES TRABALHISTAS | 0,0272 | 0 | 0 | 0 |
| 3.1.91.00 | APLICAÇÕES DIRETAS- INTRA-ORÇAMENTÁRIAS | 0 | 2,7411 | 0 | 0 |
| 3.1.91.13 | OBRIGAÇÕES PATRONAIS | 2,7411 | 0 | 0 | 0 |
| 3.2.00.00 | JUROS E ENCARGOS DA DÍVIDA | 0 | 0 | 0,0099 | 0 |
| 3.2.90.00 | APLICAÇÕES DIRETAS | 0 | 0,0099 | 0 | 0 |
| 3.2.90.21 | JUROS SOBRE A DÍVIDA POR CONTRATO | 0,005 | 0 | 0 | 0 |
| 3.2.90.22 | OUTROS ENCARGOS SOBRE A DÍVIDA POR CONTRATO | 0,005 | 0 | 0 | 0 |
| 3.3.00.00 | OUTRAS DESPESAS CORRENTES | 0 | 0 | 34,0104 | 0 |
| 3.3.50.00 | TRANSFERÊNCIAS A INSTITUIÇÕES PRIVADAS SEM FINS LUCRATIVOS | 0 | 0,1322 | 0 | 0 |
| 3.3.50.41 | CONTRIBUIÇÕES | 0,0064 | 0 | 0 | 0 |
| 3.3.50.43 | SUBVENÇÕES SOCIAIS | 0,1257 | 0 | 0 | 0 |
| 3.3.71.00 | TRANSFERÊNCIA A CONSÓRCIOS PÚBLICOS | 0 | 0,0396 | 0 | 0 |
| 3.3.71.70 | RATEIO PELA PARTICIPAÇÃO EM CONSÓRCIO PÚBLICO | 0,0396 | 0 | 0 | 0 |
| 3.3.90.00 | APLICAÇÕES DIRETAS | 0 | 33,8386 | 0 | 0 |
| 3.3.90.08 | OUTROS BENEFÍCIOS ASSISTENCIAIS DO SERVIDOR OU DO MILITAR | 0,0698 | 0 | 0 | 0 |
| 3.3.90.14 | DIÁRIAS - CIVIL | 0,5322 | 0 | 0 | 0 |
| 3.3.90.30 | MATERIAL DE CONSUMO | 12,9371 | 0 | 0 | 0 |
| 3.3.90.31 | PREMIAÇÕES CULTURAIS, ARTÍSTICAS, CIENTÍFICAS, DESPORTIVAS | 0,0277 | 0 | 0 | 0 |
| 3.3.90.32 | MATERIAL, BEM OU SERVIÇO PARA DISTRIBUIÇÃO GRATUITA | 0,4723 | 0 | 0 | 0 |
| 3.3.90.33 | PASSAGENS E DESPESAS COM LOCOMOÇÃO | 0,054 | 0 | 0 | 0 |
| 3.3.90.35 | SERVIÇOS DE CONSULTORIA | 0,7812 | 0 | 0 | 0 |
| 3.3.90.36 | OUTROS SERVIÇOS DE TERCEIROS - PESSOA FÍSICA | 5,9693 | 0 | 0 | 0 |
| 3.3.90.39 | OUTROS SERVIÇOS DE TERCEIROS - PESSOA JURÍDICA | 11,3322 | 0 | 0 | 0 |
| 3.3.90.40 | SERVIÇOS DE TECNOLOGIA DA INFORMAÇÃO E COMUNICAÇÃO - P. | 0,6965 | 0 | 0 | 0 |
| 3.3.90.41 | CONTRIBUIÇÕES | 0,001 | 0 | 0 | 0 |
| 3.3.90.47 | OBRIGAÇÕES TRIBUTÁRIAS E CONTRIBUTIVAS | 0,7614 | 0 | 0 | 0 |
| 3.3.90.48 | OUTROS AUXÍLIOS FINANCEIROS A PESSOA FÍSICA | 0,0129 | 0 | 0 | 0 |
| 3.3.90.91 | SENTENÇAS JUDICIAIS | 0,1 | 0 | 0 | 0 |
| 3.3.90.92 | DESPESAS DE EXERCÍCIOS ANTERIORES | 0,0614 | 0 | 0 | 0 |
| 3.3.90.93 | INDENIZAÇÕES E RESTITUIÇÕES | 0,0297 | 0 | 0 | 0 |
| 4.0.00.00 | DESPESAS DE CAPITAL | 0 | 0 | 0 | 17,5416 |
| 4.4.00.00 | INVESTIMENTOS | 0 | 0 | 15,755 | 0 |
| 4.4.90.00 | APLICAÇÕES DIRETAS | 0 | 15,755 | 0 | 0 |
| 4.4.90.30 | MATERIAL DE CONSUMO | 0,8653 | 0 | 0 | 0 |
| 4.4.90.39 | OUTROS SERVIÇOS DE TERCEIROS - PESSOA JURÍDICA | 0,6614 | 0 | 0 | 0 |
| 4.4.90.51 | OBRAS E INSTALAÇÕES | 10,9683 | 0 | 0 | 0 |
| 4.4.90.52 | EQUIPAMENTOS E MATERIAL PERMANENTE | 3,2015 | 0 | 0 | 0 |
| 4.4.90.61 | AQUISIÇÃO DE IMÓVEIS | 0,004 | 0 | 0 | 0 |
| 4.4.90.93 | INDENIZAÇÕES E RESTITUIÇÕES | 0,0545 | 0 | 0 | 0 |
| 4.6.00.00 | AMORTIZAÇÃO DA DÍVIDA | 0 | 0 | 1,7866 | 0 |
| 4.6.90.00 | APLICAÇÕES DIRETAS | 0 | 1,1975 | 0 | 0 |
| 4.6.90.71 | PRINCIPAL DA DÍVIDA CONTRATUAL RESGATADA | 1,1975 | 0 | 0 | 0 |



PREFEITURA DE DOIS IRMAOS DO BURITI

Orçamento Programa - Exercício de 2024

ANÁLISE DA DESPESA EM PORCENTAGEM

Quadro 22

Page 2

| Código | Especificação | Elemento | Modalidade | Grupo | Categoria Econômica |
|-----------|--|----------|------------|--------|---------------------|
| 4.6.91.00 | APLICAÇÕES DIRETAS- INTRA-ORÇAMENTÁRIAS | 0 | 0,5891 | 0 | 0 |
| 4.6.91.71 | PRINCIPAL DA DÍVIDA CONTRATUAL RESGATADA | 0,5891 | 0 | 0 | 0 |
| 9.0.00.00 | RESERVA DE CONTINGÊNCIA | 0 | 0 | 0 | 5,9262 |
| 9.9.00.00 | RESERVA DE CONTINGÊNCIA | 0 | 0 | 5,9262 | 0 |
| 9.9.99.00 | Reserva de Contingência | 0 | 5,9262 | 0 | 0 |
| 9.9.99.99 | RESERVA DE CONTINGÊNCIA | 5,9262 | 0 | 0 | 0 |
| TOTAL | | | | | 100,00 |

WLADEMIR DE SOUZA VOLK
PREFEITO MUNICIPAL
836.177.101-82

ADRIANO GOMES
SECRETÁRIO M. DE FINANÇAS
019.587.911-21



CÂMARA MUNICIPAL DE DOIS IRMÃOS DO BURITI
Estado de Mato Grosso do Sul

EMENDA IMPOSITIVA INDIVIDUAL
À LEI ORÇAMENTÁRIA ANUAL (LOA) 2024

A- DADOS GERAIS DA EMENDA

Projeto de Lei nº. 31/2023.

Autoria: Executivo Municipal

Ementa: "ESTIMA A RECEITA E FIXA A DESPESA DO MUNICÍPIO DE DOIS IRMÃOS DO BURITI - MS, PARA O EXERCÍCIO FINANCEIRO DE 2024 E DÁ OUTRAS PROVIDÊNCIAS"

Emenda n.º: 01/2023

Autoria Vereador: Edmilson Belizário da Silva - MDB

Valor R\$ 119.275,03

Justificativa: A presente Emenda Impositiva, será destinada à Secretaria Municipal de Saúde de Dois Irmãos do Buriti/MS, para ser aplicada em despesas de custeio, exceto pagamento de pessoal.

B - DOTAÇÃO ORÇAMENTÁRIA A SER DIMINUÍDA (RECURSOS PARA SUPLEMENTAÇÃO DA EMENDA IMPOSITIVA)

Dotação

Os recursos necessários para cobertura da presente Emenda Impositiva Individual, caso necessário, poderão ser suplementados por anulação total ou parcial de dotações orçamentárias, por superávit financeiro apurado em balanço ou por excesso de arrecadação, dentro das mesmas fontes de recursos, utilizando -se do índice para abertura de créditos suplementares existente na LOA 2024.

C - DOTAÇÃO ORÇAMENTÁRIA A SER AUMENTADA (EMENDA IMPOSITIVA)

Dotação

Código: 10.122.0003.2031

Especificação: Manutenção das Atividades da Secretaria de Saúde

Valor: R\$ 119.275,03

Dois Irmãos do Buriti – MS, 25 de setembro de 2023.

 Edmilson Belizário da Silva
 Vereador MDB



CÂMARA MUNICIPAL DE DOIS IRMÃOS DO BURITI
Estado de Mato Grosso do Sul

EMENDA IMPOSITIVA INDIVIDUAL
À LEI ORÇAMENTÁRIA ANUAL (LOA) 2024

A- DADOS GERAIS DA EMENDA

Projeto de Lei nº. 31/2023.

Autoria: Executivo Municipal

Ementa: "ESTIMA A RECEITA E FIXA A DESPESA DO MUNICÍPIO DE DOIS IRMÃOS DO BURITI - MS, PARA O EXERCÍCIO FINANCEIRO DE 2024 E DÁ OUTRAS PROVIDÊNCIAS"

Emenda n.º: 02/2023

Autoria Vereador: Edmilson Belizário da Silva - MDB

Valor R\$ 39.758,36

Justificativa: A presente Emenda Impositiva, será destinada à Secretaria Municipal de Assistência Social de Dois Irmãos do Buriti/MS, para ser aplicada em despesas de custeio, exceto pagamento de pessoal.

B - DOTAÇÃO ORÇAMENTÁRIA A SER DIMINUÍDA (RECURSOS PARA SUPLEMENTAÇÃO DA EMENDA IMPOSITIVA)

Dotação

Os recursos necessários para cobertura da presente Emenda Impositiva Individual, caso necessário, poderão ser suplementados por anulação total ou parcial de dotações orçamentárias, por superávit financeiro apurado em balanço ou por excesso de arrecadação, dentro das mesmas fontes de recursos, utilizando -se do índice para abertura de créditos suplementares existente na LOA 2024.

C - DOTAÇÃO ORÇAMENTÁRIA A SER AUMENTADA (EMENDA IMPOSITIVA)

Dotação

Código: 08.244.0005.2053

Especificação: Manutenção das Atividades da Secretaria FMAS

Valor: R\$ 39.758,36

Dois Irmãos do Buriti - MS, 25 de setembro de 2023.

Edmilson Belizário da Silva
Vereador MDB



CÂMARA MUNICIPAL DE DOIS IRMÃOS DO BURITI
Estado de Mato Grosso do Sul

EMENDA IMPOSITIVA INDIVIDUAL
À LEI ORÇAMENTÁRIA ANUAL (LOA) 2024

A- DADOS GERAIS DA EMENDA

Projeto de Lei nº. 31/2023.

Autoria: Executivo Municipal

Ementa: "ESTIMA A RECEITA E FIXA A DESPESA DO MUNICÍPIO DE DOIS IRMÃOS DO BURITI - MS, PARA O EXERCÍCIO FINANCEIRO DE 2024 E DÁ OUTRAS PROVIDÊNCIAS"

Emenda n.º: 03/2023

Autoria Vereador: Vilson José Gonçalves de França - PSDB

Valor R\$ 159.033,39

Justificativa: A presente Emenda Impositiva, será destinada à Secretaria Municipal de Saúde de Dois Irmãos do Buriti/MS, para ser aplicada em despesas de custeio, exceto pagamento de pessoal.

B - DOTAÇÃO ORÇAMENTÁRIA A SER DIMINUÍDA (RECURSOS PARA SUPLEMENTAÇÃO DA EMENDA IMPOSITIVA)

Dotação

Os recursos necessários para cobertura da presente Emenda Impositiva Individual, caso necessário, poderão ser suplementados por anulação total ou parcial de dotações orçamentárias, por superávit financeiro apurado em balanço ou por excesso de arrecadação, dentro das mesmas fontes de recursos, utilizando -se do índice para abertura de créditos suplementares existente na LOA 2024.

C - DOTAÇÃO ORÇAMENTÁRIA A SER AUMENTADA (EMENDA IMPOSITIVA)

Dotação

Código: 10.122.0003.2031

Especificação: Manutenção das Atividades da Secretaria de Saúde

Valor: R\$ 159.033,39

Dois Irmãos do Buriti - MS, 25 de setembro de 2023.

 Vilson José Gonçalves de França
 Vereador - PSDB



CÂMARA MUNICIPAL DE DOIS IRMÃOS DO BURITI
Estado de Mato Grosso do Sul

**EMENDA IMPOSITIVA INDIVIDUAL
À LEI ORÇAMENTÁRIA ANUAL (LOA) 2024**

A- DADOS GERAIS DA EMENDA

Projeto de Lei nº. 31/2023.

Autoria: Executivo Municipal

Ementa: "ESTIMA A RECEITA E FIXA A DESPESA DO MUNICÍPIO DE DOIS IRMÃOS DO BURITI - MS, PARA O EXERCÍCIO FINANCEIRO DE 2024 E DÁ OUTRAS PROVIDÊNCIAS"

Emenda n.º: 04/2023

Autoria Vereador: Percedino Rodrigues - MDB

Valor R\$: 28.000,00

Justificativa: A presente Emenda Impositiva, será destinada à Secretaria Municipal de Saúde de Dois Irmãos do Buriti/MS, para ser aplicada na aquisição de uma cadeira completa de serviços odontológicos junto ao Posto de Saúde da Comunidade da Aldeia Nova Buriti, neste Município.

B - DOTAÇÃO ORÇAMENTÁRIA A SER DIMINUÍDA (RECURSOS PARA SUPLEMENTAÇÃO DA EMENDA IMPOSITIVA)

Dotação

Os recursos necessários para cobertura da presente Emenda Impositiva Individual, caso necessário, poderão ser suplementados por anulação total ou parcial de dotações orçamentárias, por superávit financeiro apurado em balanço ou por excesso de arrecadação, dentro das mesmas fontes de recursos, utilizando -se do índice para abertura de créditos suplementares existente na LOA 2024.

C - DOTAÇÃO ORÇAMENTÁRIA A SER AUMENTADA (EMENDA IMPOSITIVA)

Dotação

Código: 10.301.0003.2045

Especificação: Manutenção das Atividades da Atenção Primária

Valor: R\$ 28.000,00

Dois Irmãos do Buriti - MS, 25 de setembro de 2023.

Percedino Rodrigues
Vereador - MDB



CÂMARA MUNICIPAL DE DOIS IRMÃOS DO BURITI
Estado de Mato Grosso do Sul

EMENDA IMPOSITIVA INDIVIDUAL
À LEI ORÇAMENTÁRIA ANUAL (LOA) 2024

A- DADOS GERAIS DA EMENDA

Projeto de Lei nº. 31/2023.

Autoria: Executivo Municipal

Ementa: "ESTIMA A RECEITA E FIXA A DESPESA DO MUNICÍPIO DE DOIS IRMÃOS DO BURITI - MS, PARA O EXERCÍCIO FINANCEIRO DE 2024 E DÁ OUTRAS PROVIDÊNCIAS"

Emenda n.º: 05/2023

Autoria Vereador: Percedino Rodrigues - MDB

Valor R\$ 10.000,00

Justificativa: A presente Emenda Impositiva, será destinada à Secretaria Municipal de Saúde de Dois Irmãos do Buriti/MS, para ser aplicada na construção de um banheiro externo, junto ao Posto de Saúde da Comunidade da Aldeia Nova Buriti, neste Município.

B - DOTAÇÃO ORÇAMENTÁRIA A SER DIMINUÍDA (RECURSOS PARA SUPLEMENTAÇÃO DA EMENDA IMPOSITIVA)

Dotação

Os recursos necessários para cobertura da presente Emenda Impositiva Individual, caso necessário, poderão ser suplementados por anulação total ou parcial de dotações orçamentárias, por superávit financeiro apurado em balanço ou por excesso de arrecadação, dentro das mesmas fontes de recursos, utilizando -se do índice para abertura de créditos suplementares existente na LOA 2024.

C - DOTAÇÃO ORÇAMENTÁRIA A SER AUMENTADA (EMENDA IMPOSITIVA)

Dotação

Código: 10.301.0003.1002

Especificação: Manutenção da Estruturação dos Serviços Públicos da Saúde

Valor: R\$ 10.000,00

Dois Irmãos do Buriti - MS, 25 de setembro de 2023.

Percedino Rodrigues
Vereador - MDB



CÂMARA MUNICIPAL DE DOIS IRMÃOS DO BURITI
Estado de Mato Grosso do Sul

EMENDA IMPOSITIVA INDIVIDUAL
À LEI ORÇAMENTÁRIA ANUAL (LOA) 2024

A- DADOS GERAIS DA EMENDA

Projeto de Lei nº. 31/2023.

Autoria: Executivo Municipal

Ementa: "ESTIMA A RECEITA E FIXA A DESPESA DO MUNICÍPIO DE DOIS IRMÃOS DO BURITI - MS, PARA O EXERCÍCIO FINANCEIRO DE 2024 E DÁ OUTRAS PROVIDÊNCIAS"

Emenda n.º: 06/2023

Autoria Vereador: Percedino Rodrigues - MDB

Valor R\$ 1.758,34

Justificativa: A presente Emenda Impositiva, será destinada à Secretaria Municipal de Saúde de Dois Irmãos do Buriti/MS, para ser aplicada na aquisição de um bebedouro água potável, junto ao Posto de Saúde da Comunidade da Aldeia Nova Buriti, neste Município.

B - DOTAÇÃO ORÇAMENTÁRIA A SER DIMINUÍDA (RECURSOS PARA SUPLEMENTAÇÃO DA EMENDA IMPOSITIVA)

Dotação

Os recursos necessários para cobertura da presente Emenda Impositiva Individual, caso necessário, poderão ser suplementados por anulação total ou parcial de dotações orçamentárias, por superávit financeiro apurado em balanço ou por excesso de arrecadação, dentro das mesmas fontes de recursos, utilizando -se do índice para abertura de créditos suplementares existente na LOA 2024.

C - DOTAÇÃO ORÇAMENTÁRIA A SER AUMENTADA (EMENDA IMPOSITIVA)

Dotação

Código: 10.301.0003.2045

Especificação: Manutenção das Atividades da Atenção Primária

Valor: R\$ 1.758,34

Dois Irmãos do Buriti - MS, 25 de setembro de 2023.

Percedino Rodrigues
Vereador - MDB



CÂMARA MUNICIPAL DE DOIS IRMÃOS DO BURITI
Estado de Mato Grosso do Sul

**EMENDA IMPOSITIVA INDIVIDUAL
À LEI ORÇAMENTÁRIA ANUAL (LOA) 2024**

A- DADOS GERAIS DA EMENDA

Projeto de Lei nº. 31/2023.

Autoria: Executivo Municipal

Ementa: "ESTIMA A RECEITA E FIXA A DESPESA DO MUNICÍPIO DE DOIS IRMÃOS DO BURITI - MS, PARA O EXERCÍCIO FINANCEIRO DE 2024 E DÁ OUTRAS PROVIDÊNCIAS"

Emenda n.º: 07/2023

Autoria Vereador: Percedino Rodrigues - MDB

Valor R\$: 20.000,00

Justificativa: A presente Emenda Impositiva, será destinada à Secretaria Municipal de Assuntos Indígenas de Dois Irmãos do Buriti/MS, para ser aplicada no programa de fomento da agricultura familiar, relativo a criação de galinha poedeira, junto a Comunidade da Aldeia Nova Buriti, neste Município.

B - DOTAÇÃO ORÇAMENTÁRIA A SER DIMINUÍDA (RECURSOS PARA SUPLEMENTAÇÃO DA EMENDA IMPOSITIVA)

Dotação

Os recursos necessários para cobertura da presente Emenda Impositiva Individual, caso necessário, poderão ser suplementados por anulação total ou parcial de dotações orçamentárias, por superávit financeiro apurado em balanço ou por excesso de arrecadação, dentro das mesmas fontes de recursos, utilizando -se do índice para abertura de créditos suplementares existente na LOA 2024.

C - DOTAÇÃO ORÇAMENTÁRIA A SER AUMENTADA (EMENDA IMPOSITIVA)

Dotação

Código: 04.122.0002.2022

Especificação: Manutenção das Atividades da Secretaria Municipal de Administração

Valor: R\$ 20.000,00

Dois Irmãos do Buriti - MS, 25 de setembro de 2023.

Percedino Rodrigues
Vereador - MDB



CÂMARA MUNICIPAL DE DOIS IRMÃOS DO BURITI
Estado de Mato Grosso do Sul

EMENDA IMPOSITIVA INDIVIDUAL
À LEI ORÇAMENTÁRIA ANUAL (LOA) 2024

A- DADOS GERAIS DA EMENDA

Projeto de Lei nº. 31/2023.

Autoria: Executivo Municipal

Ementa: "ESTIMA A RECEITA E FIXA A DESPESA DO MUNICÍPIO DE DOIS IRMÃOS DO BURITI - MS, PARA O EXERCÍCIO FINANCEIRO DE 2024 E DÁ OUTRAS PROVIDÊNCIAS"

Emenda n.º: 08/2023

Autoria Vereador: Percedino Rodrigues - MDB

Valor R\$ 19.758,34

Justificativa: A presente Emenda Impositiva, será destinada à Secretaria Municipal de Assuntos Indígenas de Dois Irmãos do Buriti/MS, para ser aplicada no programa de fomento da agricultura familiar, aquisição de insumos relativo à produção de hortaliças, junto a Comunidade da Aldeia Nova Buriti, neste Município.

B - DOTAÇÃO ORÇAMENTÁRIA A SER DIMINUÍDA (RECURSOS PARA SUPLEMENTAÇÃO DA EMENDA IMPOSITIVA)

Dotação

Os recursos necessários para cobertura da presente Emenda Impositiva Individual, caso necessário, poderão ser suplementados por anulação total ou parcial de dotações orçamentárias, por superávit financeiro apurado em balanço ou por excesso de arrecadação, dentro das mesmas fontes de recursos, utilizando –se do índice para abertura de créditos suplementares existente na LOA 2024.

C – DOTAÇÃO ORÇAMENTÁRIA A SER AUMENTADA (EMENDA IMPOSITIVA)

Dotação

Código: 04.122.0002.2022

Especificação: Manutenção das Atividades da Secretaria Municipal de Administração

Valor: R\$ 19.758,34

Dois Irmãos do Buriti – MS, 25 de setembro de 2023.

Percedino Rodrigues
Vereador – MDB



CÂMARA MUNICIPAL DE DOIS IRMÃOS DO BURITI
Estado de Mato Grosso do Sul

EMENDA IMPOSITIVA INDIVIDUAL
À LEI ORÇAMENTÁRIA ANUAL (LOA) 2024

A- DADOS GERAIS DA EMENDA

Projeto de Lei nº. 31/2023.

Autoria: Executivo Municipal

Ementa: "ESTIMA A RECEITA E FIXA A DESPESA DO MUNICÍPIO DE DOIS IRMÃOS DO BURITI - MS, PARA O EXERCÍCIO FINANCEIRO DE 2024 E DÁ OUTRAS PROVIDÊNCIAS"

| | |
|--------------------------|---------------------------|
| Emenda n.º: | 09/2023 |
| Autoria Vereador: | Percedino Rodrigues - MDB |
| Valor R\$ | 39.758,34 |

Justificativa: A presente Emenda Impositiva, será destinada à Secretaria Municipal de Saúde de Dois Irmãos do Buriti/MS, para ser aplicada na construção de cobertura junto a área externa do Posto de Saúde da Comunidade do Assentamento Santa Amélia, neste Município.

B - DOTAÇÃO ORÇAMENTÁRIA A SER DIMINUÍDA (RECURSOS PARA SUPLEMENTAÇÃO DA EMENDA IMPOSITIVA)

Dotação

Os recursos necessários para cobertura da presente Emenda Impositiva Individual, caso necessário, poderão ser suplementados por anulação total ou parcial de dotações orçamentárias, por superávit financeiro apurado em balanço ou por excesso de arrecadação, dentro das mesmas fontes de recursos, utilizando -se do índice para abertura de créditos suplementares existente na LOA 2024.

C - DOTAÇÃO ORÇAMENTÁRIA A SER AUMENTADA (EMENDA IMPOSITIVA)

Dotação

| | |
|-----------------------|---|
| Código: | 10.301.0003.1002 |
| Especificação: | Manutenção da Estruturação dos Serviços Públicos de Saúde |
| Valor: | R\$ 39.758,34 |

Dois Irmãos do Buriti - MS, 25 de setembro de 2023.

Percedino Rodrigues
Vereador - MDB



CÂMARA MUNICIPAL DE DOIS IRMÃOS DO BURITI
Estado de Mato Grosso do Sul

**EMENDA IMPOSITIVA INDIVIDUAL
À LEI ORÇAMENTÁRIA ANUAL (LOA) 2024**

A- DADOS GERAIS DA EMENDA

Projeto de Lei nº. 31/2023.

Autoria: Executivo Municipal

Ementa: "ESTIMA A RECEITA E FIXA A DESPESA DO MUNICÍPIO DE DOIS IRMÃOS DO BURITI - MS, PARA O EXERCÍCIO FINANCEIRO DE 2024 E DÁ OUTRAS PROVIDÊNCIAS"

Emenda n.º: 10/2023

Autoria Vereador: Percedino Rodrigues - MDB

Valor R\$ 20.000,00

Justificativa: A presente Emenda Impositiva, será destinada à Secretaria Municipal de Agricultura de Dois Irmãos do Buriti/MS, para ser aplicada no programa de recuperação solo dos produtores da agricultura familiar, neste Município.

B - DOTAÇÃO ORÇAMENTÁRIA A SER DIMINUÍDA (RECURSOS PARA SUPLEMENTAÇÃO DA EMENDA IMPOSITIVA)

Dotação

Os recursos necessários para cobertura da presente Emenda Impositiva Individual, caso necessário, poderão ser suplementados por anulação total ou parcial de dotações orçamentárias, por superávit financeiro apurado em balanço ou por excesso de arrecadação, dentro das mesmas fontes de recursos, utilizando -se do índice para abertura de créditos suplementares existente na LOA 2024.

C - DOTAÇÃO ORÇAMENTÁRIA A SER AUMENTADA (EMENDA IMPOSITIVA)

Dotação

Código: 04.122.0002.2022

Especificação: Manutenção da Secretaria Municipal de Administração

Valor: R\$ 20.000,00

Dois Irmãos do Buriti – MS, 25 de setembro de 2023.

Percedino Rodrigues
Vereador – MDB



CÂMARA MUNICIPAL DE DOIS IRMÃOS DO BURITI
Estado de Mato Grosso do Sul

EMENDA IMPOSITIVA INDIVIDUAL
À LEI ORÇAMENTÁRIA ANUAL (LOA) 2024

A- DADOS GERAIS DA EMENDA

Projeto de Lei nº. 31/2023.

Autoria: Executivo Municipal

Ementa: "ESTIMA A RECEITA E FIXA A DESPESA DO MUNICÍPIO DE DOIS IRMÃOS DO BURITI - MS, PARA O EXERCÍCIO FINANCEIRO DE 2024 E DÁ OUTRAS PROVIDÊNCIAS"

Emenda n.º: 11/2023

Autoria Vereador: Percedino Rodrigues - MDB

Valor R\$ 19.758,34

Justificativa: A presente Emenda Impositiva, será destinada à Secretaria Municipal de Agricultura de Dois Irmãos do Buriti/MS, para ser aplicada no programa de fomento da agricultura familiar, relativo a criação de frango semi-caipira, neste Município.

B - DOTAÇÃO ORÇAMENTÁRIA A SER DIMINUÍDA (RECURSOS PARA SUPLEMENTAÇÃO DA EMENDA IMPOSITIVA)

Dotação

Os recursos necessários para cobertura da presente Emenda Impositiva Individual, caso necessário, poderão ser suplementados por anulação total ou parcial de dotações orçamentárias, por superávit financeiro apurado em balanço ou por excesso de arrecadação, dentro das mesmas fontes de recursos, utilizando-se do índice para abertura de créditos suplementares existente na LOA 2024.

C - DOTAÇÃO ORÇAMENTÁRIA A SER AUMENTADA (EMENDA IMPOSITIVA)

Dotação

Código: 04.122.0002.2022

Especificação: Manutenção da Secretaria Municipal de Administração

Valor: R\$ 19.758,34

Dois Irmãos do Buriti - MS, 25 de setembro de 2023.

Percedino Rodrigues
Vereador - MDB



CÂMARA MUNICIPAL DE DOIS IRMÃOS DO BURITI
Estado de Mato Grosso do Sul

EMENDA IMPOSITIVA INDIVIDUAL
À LEI ORÇAMENTÁRIA ANUAL (LOA) 2024

A- DADOS GERAIS DA EMENDA

Projeto de Lei nº. 31/2023.

Autoria: Executivo Municipal

Ementa: "ESTIMA A RECEITA E FIXA A DESPESA DO MUNICÍPIO DE DOIS IRMÃOS DO BURITI - MS, PARA O EXERCÍCIO FINANCEIRO DE 2024 E DÁ OUTRAS PROVIDÊNCIAS"

Emenda n.º: 12/2023

Autoria Vereador: Jairso dos Reis Borges - MDB

Valor R\$: 43.033,39

Justificativa: A presente Emenda Impositiva, será destinada à Secretaria Municipal de Saúde de Dois Irmãos do Buriti/MS, para ser aplicada em despesas de custeio, exceto pagamento de pessoal.

B - DOTAÇÃO ORÇAMENTÁRIA A SER DIMINUÍDA (RECURSOS PARA SUPLEMENTAÇÃO DA EMENDA IMPOSITIVA)

Dotação

Os recursos necessários para cobertura da presente Emenda Impositiva Individual, caso necessário, poderão ser suplementados por anulação total ou parcial de dotações orçamentárias, por superávit financeiro apurado em balanço ou por excesso de arrecadação, dentro das mesmas fontes de recursos, utilizando -se do índice para abertura de créditos suplementares existente na LOA 2024.

C - DOTAÇÃO ORÇAMENTÁRIA A SER AUMENTADA (EMENDA IMPOSITIVA)

Dotação

Código: 10.122.0003.2031

Especificação: Manutenção das Atividades da Secretaria Municipal de Saúde

Valor: R\$ 43.033,39

Dois Irmãos do Buriti - MS, 25 de setembro de 2023.

Jairso dos Reis Borges
Vereador - MDB



CÂMARA MUNICIPAL DE DOIS IRMÃOS DO BURITI
Estado de Mato Grosso do Sul

EMENDA IMPOSITIVA INDIVIDUAL
À LEI ORÇAMENTÁRIA ANUAL (LOA) 2024

A- DADOS GERAIS DA EMENDA

Projeto de Lei nº. 31/2023.

Autoria: Executivo Municipal

Ementa: "ESTIMA A RECEITA E FIXA A DESPESA DO MUNICÍPIO DE DOIS IRMÃOS DO BURITI - MS, PARA O EXERCÍCIO FINANCEIRO DE 2024 E DÁ OUTRAS PROVIDÊNCIAS"

Emenda n.º: 13/2023

Autoria Vereador: Jairso dos Reis Borges - MDB

Valor R\$ 90.000,00

Justificativa: A presente Emenda Impositiva, será destinada à Secretaria Municipal de Saúde de Dois Irmãos do Buriti/MS, para ser aplicada na aquisição de um veículo marca Fiat Cronos 1.3, para atender a Unidade de Saúde "Manoel Alves", localizada no Distrito de Palmeiras, neste Município.

B - DOTAÇÃO ORÇAMENTÁRIA A SER DIMINUÍDA (RECURSOS PARA SUPLEMENTAÇÃO DA EMENDA IMPOSITIVA)

Dotação

Os recursos necessários para cobertura da presente Emenda Impositiva Individual, caso necessário, poderão ser suplementados por anulação total ou parcial de dotações orçamentárias, por superávit financeiro apurado em balanço ou por excesso de arrecadação, dentro das mesmas fontes de recursos, utilizando -se do índice para abertura de créditos suplementares existente na LOA 2024.

C - DOTAÇÃO ORÇAMENTÁRIA A SER AUMENTADA (EMENDA IMPOSITIVA)

Dotação

Código: 10.301.0003.1002

Especificação: Manutenção das Atividades da Atenção Primária

Valor: R\$ 90.000,00

Dois Irmãos do Buriti – MS, 25 de setembro de 2023.

Jairso dos Reis Borges
Vereador – MDB



CÂMARA MUNICIPAL DE DOIS IRMÃOS DO BURITI
Estado de Mato Grosso do Sul

EMENDA IMPOSITIVA INDIVIDUAL
À LEI ORÇAMENTÁRIA ANUAL (LOA) 2024

A- DADOS GERAIS DA EMENDA

Projeto de Lei nº. 31/2023.

Autoria: Executivo Municipal

Ementa: "ESTIMA A RECEITA E FIXA A DESPESA DO MUNICÍPIO DE DOIS IRMÃOS DO BURITI - MS, PARA O EXERCÍCIO FINANCEIRO DE 2024 E DÁ OUTRAS PROVIDÊNCIAS"

Emenda n.º: 14/2023

Autoria Vereador: Jairso dos Reis Borges - MDB

Valor R\$: 26.000,00

Justificativa: A presente Emenda Impositiva, será destinada à Secretaria Municipal de Agricultura de Dois Irmãos do Buriti/MS, para ser aplicada na aquisição de combustível (óleo diesel) para auxiliar no custeio e fomento da agricultura familiar, dos produtores do Assentamento Piúva V, neste Município.

B - DOTAÇÃO ORÇAMENTÁRIA A SER DIMINUÍDA (RECURSOS PARA SUPLEMENTAÇÃO DA EMENDA IMPOSITIVA)

Dotação

Os recursos necessários para cobertura da presente Emenda Impositiva Individual, caso necessário, poderão ser suplementados por anulação total ou parcial de dotações orçamentárias, por superávit financeiro apurado em balanço ou por excesso de arrecadação, dentro das mesmas fontes de recursos, utilizando -se do índice para abertura de créditos suplementares existente na LOA 2024.

C - DOTAÇÃO ORÇAMENTÁRIA A SER AUMENTADA (EMENDA IMPOSITIVA)

Dotação

Código: 04.122.0002.2022

Especificação: Manutenção da Secretaria Municipal de Administração

Valor: R\$ 26.000,00

Dois Irmãos do Buriti – MS, 25 de setembro de 2023.

Jairso dos Reis Borges
 Vereador – MDB



CÂMARA MUNICIPAL DE DOIS IRMÃOS DO BURITI
Estado de Mato Grosso do Sul

EMENDA IMPOSITIVA INDIVIDUAL
À LEI ORÇAMENTÁRIA ANUAL (LOA) 2024

A- DADOS GERAIS DA EMENDA

Projeto de Lei nº. 31/2023.

Autoria: Executivo Municipal

Ementa: "ESTIMA A RECEITA E FIXA A DESPESA DO MUNICÍPIO DE DOIS IRMÃOS DO BURITI - MS, PARA O EXERCÍCIO FINANCEIRO DE 2024 E DÁ OUTRAS PROVIDÊNCIAS"

| | |
|--------------------------|-------------------------------|
| Emenda n.º: | 15/2023 |
| Autoria Vereador: | Eder Alcantara Oliveira - PDT |
| Valor R\$ | R\$ 79.516,69 |

Justificativa: A presente Emenda Impositiva, será destinada à Secretaria Municipal de Educação de Dois Irmãos do Buriti/MS, para ser aplicada na aquisição de um veículo para atender a Escola Municipal Indígena Alexina Rosa Figueredo, junto a Comunidade da Aldeia Buriti, neste Município.

B - DOTAÇÃO ORÇAMENTÁRIA A SER DIMINUÍDA (RECURSOS PARA SUPLEMENTAÇÃO DA EMENDA IMPOSITIVA)

Dotação

Os recursos necessários para cobertura da presente Emenda Impositiva Individual, caso necessário, poderão ser suplementados por anulação total ou parcial de dotações orçamentárias, por superávit financeiro apurado em balanço ou por excesso de arrecadação, dentro das mesmas fontes de recursos, utilizando-se do índice para abertura de créditos suplementares existente na LOA 2024.

C - DOTAÇÃO ORÇAMENTÁRIA A SER AUMENTADA (EMENDA IMPOSITIVA)

Dotação

| | |
|-----------------------|---|
| Código: | 12.122.0004.2032 |
| Especificação: | Manutenção das Secretaria Municipal de Educação |
| Valor: | R\$ 79.516,69 |

Dois Irmãos do Buriti – MS, 25 de setembro de 2023.

 Eder Alcantara Oliveira
 Vereador – PDT



CÂMARA MUNICIPAL DE DOIS IRMÃOS DO BURITI
Estado de Mato Grosso do Sul

**EMENDA IMPOSITIVA INDIVIDUAL
À LEI ORÇAMENTÁRIA ANUAL (LOA) 2024**

A- DADOS GERAIS DA EMENDA

Projeto de Lei nº. 31/2023.

Autoria: Executivo Municipal

Ementa: "ESTIMA A RECEITA E FIXA A DESPESA DO MUNICÍPIO DE DOIS IRMÃOS DO BURITI - MS, PARA O EXERCÍCIO FINANCEIRO DE 2024 E DÁ OUTRAS PROVIDÊNCIAS"

Emenda n.º: 16/2023

Autoria Vereador: Eder Alcantara Oliveira - PDT

Valor R\$ R\$ 79.516,69

Justificativa: A presente Emenda Impositiva, será destinada à Secretaria Municipal de Saúde de Dois Irmãos do Buriti/MS, para ser aplicada na aquisição de um veículo para atender ao Posto de Saúde da Comunidade da Aldeia Buriti, neste Município.

B - DOTAÇÃO ORÇAMENTÁRIA A SER DIMINUÍDA (RECURSOS PARA SUPLEMENTAÇÃO DA EMENDA IMPOSITIVA)

Dotação

Os recursos necessários para cobertura da presente Emenda Impositiva Individual, caso necessário, poderão ser suplementados por anulação total ou parcial de dotações orçamentárias, por superávit financeiro apurado em balanço ou por excesso de arrecadação, dentro das mesmas fontes de recursos, utilizando -se do índice para abertura de créditos suplementares existente na LOA 2024.

C - DOTAÇÃO ORÇAMENTÁRIA A SER AUMENTADA (EMENDA IMPOSITIVA)

Dotação

Código: 10.301.0003.2045

Especificação: Manutenção das Atividades da Atenção Primária

Valor: R\$ 79.516,69

Dois Irmãos do Buriti - MS, 25 de setembro de 2023.

Eder Alcantara Oliveira
Vereador - PDT



CÂMARA MUNICIPAL DE DOIS IRMÃOS DO BURITI
Estado de Mato Grosso do Sul

EMENDA IMPOSITIVA INDIVIDUAL
À LEI ORÇAMENTÁRIA ANUAL (LOA) 2024

A- DADOS GERAIS DA EMENDA

Projeto de Lei nº. 31/2023.

Autoria: Executivo Municipal

Ementa: "ESTIMA A RECEITA E FIXA A DESPESA DO MUNICÍPIO DE DOIS IRMÃOS DO BURITI - MS, PARA O EXERCÍCIO FINANCEIRO DE 2024 E DÁ OUTRAS PROVIDÊNCIAS"

Emenda n.º: 17/2023

Autoria Vereador: Higor Caxias dos Santos - PSDB

Valor R\$ R\$ 79.516,69

Justificativa: A presente Emenda Impositiva, será destinada à Secretaria Municipal de Saúde de Dois Irmãos do Buriti/MS, para ser aplicada na aquisição de aparelhos de ar condicionado para atender o Hospital Municipal Cristo Rei e demais unidades de saúde do Município.

B - DOTAÇÃO ORÇAMENTÁRIA A SER DIMINUÍDA (RECURSOS PARA SUPLEMENTAÇÃO DA EMENDA IMPOSITIVA)

Dotação

Os recursos necessários para cobertura da presente Emenda Impositiva Individual, caso necessário, poderão ser suplementados por anulação total ou parcial de dotações orçamentárias, por superávit financeiro apurado em balanço ou por excesso de arrecadação, dentro das mesmas fontes de recursos, utilizando -se do índice para abertura de créditos suplementares existente na LOA 2024.

C - DOTAÇÃO ORÇAMENTÁRIA A SER AUMENTADA (EMENDA IMPOSITIVA)

Dotação

Código: 10.302.0003.1003

Especificação: Manutenção da Estruturação dos Serviços Públicos de Saúde

Valor: R\$ 79.516,69

Dois Irmãos do Buriti - MS, 25 de setembro de 2023.

Higor Caxias dos Santos
 Vereador - PSDB



CÂMARA MUNICIPAL DE DOIS IRMÃOS DO BURITI
Estado de Mato Grosso do Sul

EMENDA IMPOSITIVA INDIVIDUAL
À LEI ORÇAMENTÁRIA ANUAL (LOA) 2024

A- DADOS GERAIS DA EMENDA

Projeto de Lei nº. 31/2023.

Autoria: Executivo Municipal

Ementa: "ESTIMA A RECEITA E FIXA A DESPESA DO MUNICÍPIO DE DOIS IRMÃOS DO BURITI - MS, PARA O EXERCÍCIO FINANCEIRO DE 2024 E DÁ OUTRAS PROVIDÊNCIAS"

Emenda n.º: 18/2023

Autoria Vereador: Higor Caxias dos Santos - PSDB

Valor R\$ R\$ 10.000,00

Justificativa: A presente Emenda Impositiva, será destinada à Secretaria Municipal de Assistência Social de Dois Irmãos do Buriti/MS, para ser aplicada na aquisição de instrumentos musicais para a Banda Marcial do Município.

B - DOTAÇÃO ORÇAMENTÁRIA A SER DIMINUÍDA (RECURSOS PARA SUPLEMENTAÇÃO DA EMENDA IMPOSITIVA)

Dotação

Os recursos necessários para cobertura da presente Emenda Impositiva Individual, caso necessário, poderão ser suplementados por anulação total ou parcial de dotações orçamentárias, por superávit financeiro apurado em balanço ou por excesso de arrecadação, dentro das mesmas fontes de recursos, utilizando -se do índice para abertura de créditos suplementares existente na LOA 2024.

C - DOTAÇÃO ORÇAMENTÁRIA A SER AUMENTADA (EMENDA IMPOSITIVA)

Dotação

Código: 08.244.0005.2053

Especificação: Manutenção das Atividades da Secretaria FMAS

Valor: R\$ 10.000,00

Dois Irmãos do Buriti - MS, 25 de setembro de 2023.

Higor Caxias dos Santos
 Vereador - PSDB



CÂMARA MUNICIPAL DE DOIS IRMÃOS DO BURITI
Estado de Mato Grosso do Sul

EMENDA IMPOSITIVA INDIVIDUAL
À LEI ORÇAMENTÁRIA ANUAL (LOA) 2024

A- DADOS GERAIS DA EMENDA

Projeto de Lei nº. 31/2023.

Autoria: Executivo Municipal

Ementa: "ESTIMA A RECEITA E FIXA A DESPESA DO MUNICÍPIO DE DOIS IRMÃOS DO BURITI - MS, PARA O EXERCÍCIO FINANCEIRO DE 2024 E DÁ OUTRAS PROVIDÊNCIAS"

Emenda n.º: 19/2023

Autoria Vereador: Higor Caxias dos Santos - PSDB

Valor R\$ R\$ 59.516,69

Justificativa: A presente Emenda Impositiva, será destinada para realização de Convênio para custeio de ações culturais e esportivas da ACEDI – Associação Cultural e Esportiva Nipo Brasileira de Dois Irmãos do Buriti, exceto pagamento de pessoal.

B - DOTAÇÃO ORÇAMENTÁRIA A SER DIMINUÍDA (RECURSOS PARA SUPLEMENTAÇÃO DA EMENDA IMPOSITIVA)

Dotação

Os recursos necessários para cobertura da presente Emenda Impositiva Individual, caso necessário, poderão ser suplementados por anulação total ou parcial de dotações orçamentárias, por superávit financeiro apurado em balanço ou por excesso de arrecadação, dentro das mesmas fontes de recursos, utilizando –se do índice para abertura de créditos suplementares existente na LOA 2024.

C – DOTAÇÃO ORÇAMENTÁRIA A SER AUMENTADA (EMENDA IMPOSITIVA)

Dotação

Código: 04.122.0002.2022

Especificação: Manutenção da Secretaria Municipal de Administração

Valor: R\$ 59.516,69

Dois Irmãos do Buriti – MS, 25 de setembro de 2023.

Higor Caxias dos Santos
 Vereador - PSDB



CÂMARA MUNICIPAL DE DOIS IRMÃOS DO BURITI
Estado de Mato Grosso do Sul

EMENDA IMPOSITIVA INDIVIDUAL
À LEI ORÇAMENTÁRIA ANUAL (LOA) 2024

A- DADOS GERAIS DA EMENDA

Projeto de Lei nº. 31/2023.

Autoria: Executivo Municipal

Ementa: "ESTIMA A RECEITA E FIXA A DESPESA DO MUNICÍPIO DE DOIS IRMÃOS DO BURITI - MS, PARA O EXERCÍCIO FINANCEIRO DE 2024 E DÁ OUTRAS PROVIDÊNCIAS"

Emenda n.º: 20/2023

Autoria Vereador: Higor Caxias dos Santos - PSDB

Valor R\$ R\$ 10.000,00

Justificativa: A presente Emenda Impositiva, será destinada para realização de Convênio para custeio das ações cotidianas da APAE/DIB – Associação de Pais e Amigos dos Excepcionais de Dois Irmãos do Buriti, exceto pagamento de pessoal.

B - DOTAÇÃO ORÇAMENTÁRIA A SER DIMINUÍDA (RECURSOS PARA SUPLEMENTAÇÃO DA EMENDA IMPOSITIVA)

Dotação

Os recursos necessários para cobertura da presente Emenda Impositiva Individual, caso necessário, poderão ser suplementados por anulação total ou parcial de dotações orçamentárias, por superávit financeiro apurado em balanço ou por excesso de arrecadação, dentro das mesmas fontes de recursos, utilizando –se do índice para abertura de créditos suplementares existente na LOA 2024.

C – DOTAÇÃO ORÇAMENTÁRIA A SER AUMENTADA (EMENDA IMPOSITIVA)

Dotação

Código: 04.122.0002.2022

Especificação: Manutenção da Secretaria Municipal de Administração

Valor: R\$ 10.000,00

Dois Irmãos do Buriti – MS, 25 de setembro de 2023.

Higor Caxias dos Santos
Vereador - PSDB



CÂMARA MUNICIPAL DE DOIS IRMÃOS DO BURITI
Estado de Mato Grosso do Sul

EMENDA IMPOSITIVA INDIVIDUAL
À LEI ORÇAMENTÁRIA ANUAL (LOA) 2024

A- DADOS GERAIS DA EMENDA

Projeto de Lei nº. 31/2023.

Autoria: Executivo Municipal

Ementa: "ESTIMA A RECEITA E FIXA A DESPESA DO MUNICÍPIO DE DOIS IRMÃOS DO BURITI - MS, PARA O EXERCÍCIO FINANCEIRO DE 2024 E DÁ OUTRAS PROVIDÊNCIAS"

Emenda n.º: 21/2023

Autoria Vereador: Eber Reginaldo Vitorino - PSDB

Valor R\$ 20.000,00

Justificativa: A presente Emenda Impositiva, será destinada à Secretaria Municipal de Saúde de Dois Irmãos do Buriti/MS, para ser aplicada na aquisição de moveis e equipamentos hospitalares para o Posto de Saúde localizado na Aldeia Indígena Barreirinho, neste Município.

B - DOTAÇÃO ORÇAMENTÁRIA A SER DIMINUÍDA (RECURSOS PARA SUPLEMENTAÇÃO DA EMENDA IMPOSITIVA)

Dotação

Os recursos necessários para cobertura da presente Emenda Impositiva Individual, caso necessário, poderão ser suplementados por anulação total ou parcial de dotações orçamentárias, por superávit financeiro apurado em balanço ou por excesso de arrecadação, dentro das mesmas fontes de recursos, utilizando -se do índice para abertura de créditos suplementares existente na LOA 2024.

C - DOTAÇÃO ORÇAMENTÁRIA A SER AUMENTADA (EMENDA IMPOSITIVA)

Dotação

Código: 10.301.0003.2045

Especificação: Manutenção das Atividades da Atenção Primária

Valor: R\$ 20.000,00

Dois Irmãos do Buriti – MS, 25 de setembro de 2023.

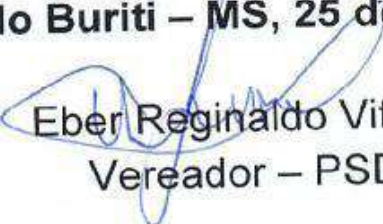
 Eber Reginaldo Vitorino
 Vereador – PSDB



CÂMARA MUNICIPAL DE DOIS IRMÃOS DO BURITI
Estado de Mato Grosso do Sul

EMENDA IMPOSITIVA INDIVIDUAL
À LEI ORÇAMENTÁRIA ANUAL (LOA) 2024

A- DADOS GERAIS DA EMENDA

Projeto de Lei nº. 31/2023.

Autoria: Executivo Municipal

Ementa: "ESTIMA A RECEITA E FIXA A DESPESA DO MUNICÍPIO DE DOIS IRMÃOS DO BURITI - MS, PARA O EXERCÍCIO FINANCEIRO DE 2024 E DÁ OUTRAS PROVIDÊNCIAS"

Emenda n.º: 22/2023

Autoria Vereador: Eber Reginaldo Vitorino - PSDB

Valor R\$ 15.000,00

Justificativa: A presente Emenda Impositiva, será destinada à Secretaria Municipal de Saúde de Dois Irmãos do Buriti/MS, para ser aplicada na reforma e manutenção do Posto de Saúde localizado na Aldeia Indígena Olho D'Água, neste Município.

B - DOTAÇÃO ORÇAMENTÁRIA A SER DIMINUÍDA (RECURSOS PARA SUPLEMENTAÇÃO DA EMENDA IMPOSITIVA)

Dotação

Os recursos necessários para cobertura da presente Emenda Impositiva Individual, caso necessário, poderão ser suplementados por anulação total ou parcial de dotações orçamentárias, por superávit financeiro apurado em balanço ou por excesso de arrecadação, dentro das mesmas fontes de recursos, utilizando -se do índice para abertura de créditos suplementares existente na LOA 2024.

C - DOTAÇÃO ORÇAMENTÁRIA A SER AUMENTADA (EMENDA IMPOSITIVA)

Dotação

Código: 10.301.0003.2045

Especificação: Manutenção das Atividades da Atenção Primária

Valor: R\$ 15.000,00

Dois Irmãos do Buriti - MS, 25 de setembro de 2023.

Eber Reginaldo Vitorino
 Vereador - PSDB



CÂMARA MUNICIPAL DE DOIS IRMÃOS DO BURITI
Estado de Mato Grosso do Sul

EMENDA IMPOSITIVA INDIVIDUAL
À LEI ORÇAMENTÁRIA ANUAL (LOA) 2024

A- DADOS GERAIS DA EMENDA

Projeto de Lei nº. 31/2023.

Autoria: Executivo Municipal

Ementa: "ESTIMA A RECEITA E FIXA A DESPESA DO MUNICÍPIO DE DOIS IRMÃOS DO BURITI - MS, PARA O EXERCÍCIO FINANCEIRO DE 2024 E DÁ OUTRAS PROVIDÊNCIAS"

Emenda n.º: 23/2023

Autoria Vereador: Eber Reginaldo Vitorino - PSDB

Valor R\$ 10.000,00

Justificativa: A presente Emenda Impositiva, será destinada à Secretaria Municipal de Saúde de Dois Irmãos do Buriti/MS, para ser aplicada na reforma e manutenção do Posto de Saúde localizado na Aldeia Indígena Recanto, neste Município.

B - DOTAÇÃO ORÇAMENTÁRIA A SER DIMINUÍDA (RECURSOS PARA SUPLEMENTAÇÃO DA EMENDA IMPOSITIVA)

Dotação

Os recursos necessários para cobertura da presente Emenda Impositiva Individual, caso necessário, poderão ser suplementados por anulação total ou parcial de dotações orçamentárias, por superávit financeiro apurado em balanço ou por excesso de arrecadação, dentro das mesmas fontes de recursos, utilizando -se do índice para abertura de créditos suplementares existente na LOA 2024.

C - DOTAÇÃO ORÇAMENTÁRIA A SER AUMENTADA (EMENDA IMPOSITIVA)

Dotação

Código: 10.301.0003.2045

Especificação: Manutenção das Atividades da Atenção Primária

Valor: R\$ 10.000,00

Dois Irmãos do Buriti - MS, 25 de setembro de 2023.

Eber Reginaldo Vitorino
Vereador - PSDB



CÂMARA MUNICIPAL DE DOIS IRMÃOS DO BURITI
Estado de Mato Grosso do Sul

EMENDA IMPOSITIVA INDIVIDUAL
À LEI ORÇAMENTÁRIA ANUAL (LOA) 2024

A- DADOS GERAIS DA EMENDA

Projeto de Lei nº. 31/2023.

Autoria: Executivo Municipal

Ementa: "ESTIMA A RECEITA E FIXA A DESPESA DO MUNICÍPIO DE DOIS IRMÃOS DO BURITI - MS, PARA O EXERCÍCIO FINANCEIRO DE 2024 E DÁ OUTRAS PROVIDÊNCIAS"

Emenda n.º: 24/2023

Autoria Vereador: Eber Reginaldo Vitorino - PSDB

Valor R\$ 34.516,69

Justificativa: A presente Emenda Impositiva, será destinada à Secretaria Municipal de Saúde de Dois Irmãos do Buriti/MS, para ser aplicada na adequação/construção garagem ambulância e adaptação acessibilidade do Posto de Saúde localizado na Aldeia Indígena Água Azul, neste Município.

B - DOTAÇÃO ORÇAMENTÁRIA A SER DIMINUÍDA (RECURSOS PARA SUPLEMENTAÇÃO DA EMENDA IMPOSITIVA)

Dotação

Os recursos necessários para cobertura da presente Emenda Impositiva Individual, caso necessário, poderão ser suplementados por anulação total ou parcial de dotações orçamentárias, por superávit financeiro apurado em balanço ou por excesso de arrecadação, dentro das mesmas fontes de recursos, utilizando -se do índice para abertura de créditos suplementares existente na LOA 2024.

C - DOTAÇÃO ORÇAMENTÁRIA A SER AUMENTADA (EMENDA IMPOSITIVA)

Dotação

Código: 10.301.0003.2045

Especificação: Manutenção das Atividades da Atenção Primária

Valor: R\$ 34.516,69

Dois Irmãos do Buriti - MS, 25 de setembro de 2023.

Eber Reginaldo Vitorino
Vereador - PSDB



CÂMARA MUNICIPAL DE DOIS IRMÃOS DO BURITI
Estado de Mato Grosso do Sul

EMENDA IMPOSITIVA INDIVIDUAL
À LEI ORÇAMENTÁRIA ANUAL (LOA) 2024

| A- DADOS GERAIS DA EMENDA | |
|---|--------------------------------|
| Projeto de Lei nº. 31/2023. | |
| Autoria: Executivo Municipal | |
| Ementa: "ESTIMA A RECEITA E FIXA A DESPESA DO MUNICÍPIO DE DOIS IRMÃOS DO BURITI - MS, PARA O EXERCÍCIO FINANCEIRO DE 2024 E DÁ OUTRAS PROVIDÊNCIAS" | |
| Emenda n.º: | 25/2023 |
| Autoria Vereador: | Eber Reginaldo Vitorino - PSDB |
| Valor R\$ | 15.000,00 |
| Justificativa: A presente Emenda Impositiva, será destinada à Secretaria Municipal de Assuntos Indígenas de Dois Irmãos do Buriti/MS, para ser aplicada em atividades relacionadas ao fomento da agricultura familiar, junto a Associação Grupo Vids – CNPJ. 44.104.573/0001-30, localizada na Comunidade da Aldeia Indígena Água Azul, neste Município. | |

| B - DOTAÇÃO ORÇAMENTÁRIA A SER DIMINUÍDA (RECURSOS PARA SUPLEMENTAÇÃO DA EMENDA IMPOSITIVA) | |
|---|--|
| Dotação | |
| Os recursos necessários para cobertura da presente Emenda Impositiva Individual, caso necessário, poderão ser suplementados por anulação total ou parcial de dotações orçamentárias, por superávit financeiro apurado em balanço ou por excesso de arrecadação, dentro das mesmas fontes de recursos, utilizando –se do índice para abertura de créditos suplementares existente na LOA 2024. | |

| C – DOTAÇÃO ORÇAMENTÁRIA A SER AUMENTADA (EMENDA IMPOSITIVA) | |
|---|---|
| Dotação | |
| Código: | 04.122.0002.2022 |
| Especificação: | Manutenção da Secretaria Municipal de Administração |
| Valor: | R\$ 15.000,00 |

Dois Irmãos do Buriti – MS, 25 de setembro de 2023.

Eber Reginaldo Vitorino
Vereador – PSDB



CÂMARA MUNICIPAL DE DOIS IRMÃOS DO BURITI
Estado de Mato Grosso do Sul

EMENDA IMPOSITIVA INDIVIDUAL
À LEI ORÇAMENTÁRIA ANUAL (LOA) 2024

A- DADOS GERAIS DA EMENDA

Projeto de Lei nº. 31/2023.

Autoria: Executivo Municipal

Ementa: "ESTIMA A RECEITA E FIXA A DESPESA DO MUNICÍPIO DE DOIS IRMÃOS DO BURITI - MS, PARA O EXERCÍCIO FINANCEIRO DE 2024 E DÁ OUTRAS PROVIDÊNCIAS"

Emenda n.º: 26/2023

Autoria Vereador: Eber Reginaldo Vitorino - PSDB

Valor R\$ 64.516,69

Justificativa: A presente Emenda Impositiva, será destinada à Entidade SEINTER – CNPJ. 15.866.123/0001-87, para ser aplicada em ações relativo ao fomento de atividades esportivas, localizada na Comunidade da Aldeia Indígena Água Azul, neste Município.

B - DOTAÇÃO ORÇAMENTÁRIA A SER DIMINUÍDA (RECURSOS PARA SUPLEMENTAÇÃO DA EMENDA IMPOSITIVA)

Dotação

Os recursos necessários para cobertura da presente Emenda Impositiva Individual, caso necessário, poderão ser suplementados por anulação total ou parcial de dotações orçamentárias, por superávit financeiro apurado em balanço ou por excesso de arrecadação, dentro das mesmas fontes de recursos, utilizando –se do índice para abertura de créditos suplementares existente na LOA 2024.

C – DOTAÇÃO ORÇAMENTÁRIA A SER AUMENTADA (EMENDA IMPOSITIVA)

Dotação

Código: 04.122.0002.2022

Especificação: Manutenção da Secretaria Municipal de Administração

Valor: R\$ 64.516,69

Dois Irmãos do Buriti – MS, 25 de setembro de 2023.

Eber Reginaldo Vitorino
 Vereador – PSDB



CÂMARA MUNICIPAL DE DOIS IRMÃOS DO BURITI
Estado de Mato Grosso do Sul

EMENDA IMPOSITIVA INDIVIDUAL
À LEI ORÇAMENTÁRIA ANUAL (LOA) 2024

A- DADOS GERAIS DA EMENDA

Projeto de Lei nº. 31/2023.

Autoria: Executivo Municipal

Ementa: "ESTIMA A RECEITA E FIXA A DESPESA DO MUNICÍPIO DE DOIS IRMÃOS DO BURITI - MS, PARA O EXERCÍCIO FINANCEIRO DE 2024 E DÁ OUTRAS PROVIDÊNCIAS"

Emenda n.º: 27/2023

Autoria Vereador: Gabriel Alves Miranda - SD

Valor R\$ 10.000,00

Justificativa: A presente Emenda Impositiva, será destinada à Entidade APAE/DIB/MS -- Associação de Pais e Amigos dos Excepcionais - para ser aplicada na aquisição de cadeiras adaptadas para serem utilizadas durante as terapias/atendimentos cotidiano de pacientes da referida Associação, localizada bairro Vila Nova, neste Município.

B - DOTAÇÃO ORÇAMENTÁRIA A SER DIMINUÍDA (RECURSOS PARA SUPLEMENTAÇÃO DA EMENDA IMPOSITIVA)

Dotação

Os recursos necessários para cobertura da presente Emenda Impositiva Individual, caso necessário, poderão ser suplementados por anulação total ou parcial de dotações orçamentárias, por superávit financeiro apurado em balanço ou por excesso de arrecadação, dentro das mesmas fontes de recursos, utilizando -se do índice para abertura de créditos suplementares existente na LOA 2024.

C - DOTAÇÃO ORÇAMENTÁRIA A SER AUMENTADA (EMENDA IMPOSITIVA)

Dotação

Código: 04.122.0002.2022

Especificação: Manutenção da Secretaria Municipal de Administração

Valor: R\$ 10.000,00

Dois Irmãos do Buriti - MS, 25 de setembro de 2023.

Gabriel Alves Miranda
Vereador - SD



CÂMARA MUNICIPAL DE DOIS IRMÃOS DO BURITI
Estado de Mato Grosso do Sul

EMENDA IMPOSITIVA INDIVIDUAL
À LEI ORÇAMENTÁRIA ANUAL (LOA) 2024

A- DADOS GERAIS DA EMENDA

Projeto de Lei nº. 31/2023.

Autoria: Executivo Municipal

Ementa: "ESTIMA A RECEITA E FIXA A DESPESA DO MUNICÍPIO DE DOIS IRMÃOS DO BURITI - MS, PARA O EXERCÍCIO FINANCEIRO DE 2024 E DÁ OUTRAS PROVIDÊNCIAS"

| | |
|--------------------------|----------------------------|
| Emenda n.º: | 28/2023 |
| Autoria Vereador: | Gabriel Alves Miranda - SD |
| Valor R\$ | 10.000,00 |

Justificativa: A presente Emenda Impositiva, será destinada à Entidade – ACEDI - Associação Cultural e Esportiva Nipo-Brasileira/DIB/MS, inscrita no CNPJ. 15.388.739/0001-90, para ser aplicada na reforma/manutenção e melhoria das instalações físicas da sede da referida Associação, localizada no Km 01 da Rodovia MS/162, neste Município.

B - DOTAÇÃO ORÇAMENTÁRIA A SER DIMINUÍDA (RECURSOS PARA SUPLEMENTAÇÃO DA EMENDA IMPOSITIVA)

Dotação

Os recursos necessários para cobertura da presente Emenda Impositiva Individual, caso necessário, poderão ser suplementados por anulação total ou parcial de dotações orçamentárias, por superávit financeiro apurado em balanço ou por excesso de arrecadação, dentro das mesmas fontes de recursos, utilizando –se do índice para abertura de créditos suplementares existente na LOA 2024.

C – DOTAÇÃO ORÇAMENTÁRIA A SER AUMENTADA (EMENDA IMPOSITIVA)

Dotação

| | |
|-----------------------|---|
| Código: | 04.122.0002.2022 |
| Especificação: | Manutenção da Secretaria Municipal de Administração |
| Valor: | R\$ 10.000,00 |

Dois Irmãos do Buriti – MS, 25 de setembro de 2023.

Gabriel Alves Miranda
Vereador – SD



CÂMARA MUNICIPAL DE DOIS IRMÃOS DO BURITI
Estado de Mato Grosso do Sul

EMENDA IMPOSITIVA INDIVIDUAL
À LEI ORÇAMENTÁRIA ANUAL (LOA) 2024

| A- DADOS GERAIS DA EMENDA | |
|--|----------------------------|
| Projeto de Lei nº. 31/2023. | |
| Autoria: Executivo Municipal | |
| Ementa: "ESTIMA A RECEITA E FIXA A DESPESA DO MUNICÍPIO DE DOIS IRMÃOS DO BURITI - MS, PARA O EXERCÍCIO FINANCEIRO DE 2024 E DÁ OUTRAS PROVIDÊNCIAS" | |
| Emenda n.º: | 29/2023 |
| Autoria Vereador: | Gabriel Alves Miranda - SD |
| Valor R\$ | 10.000,00 |
| Justificativa: A presente Emenda Impositiva, será destinada à Entidade – APRAP - Associação de Produtores Rurais do Assentamento Piúva V, inscrita no CNPJ. 10.891.316/0001-74, para ser aplicada na reforma/manutenção e melhoria das instalações físicas da sede da referida Associação, localizada no Assentamento Piúva V, neste Município. | |

| B - DOTAÇÃO ORÇAMENTÁRIA A SER DIMINUÍDA (RECURSOS PARA SUPLEMENTAÇÃO DA EMENDA IMPOSITIVA) |
|---|
| Dotação |
| Os recursos necessários para cobertura da presente Emenda Impositiva Individual, caso necessário, poderão ser suplementados por anulação total ou parcial de dotações orçamentárias, por superávit financeiro apurado em balanço ou por excesso de arrecadação, dentro das mesmas fontes de recursos, utilizando –se do índice para abertura de créditos suplementares existente na LOA 2024. |

| C – DOTAÇÃO ORÇAMENTÁRIA A SER AUMENTADA (EMENDA IMPOSITIVA) | |
|---|---|
| Dotação | |
| Código: | 04.122.0002.2022 |
| Especificação: | Manutenção da Secretaria Municipal de Administração |
| Valor: | R\$ 10.000,00 |

Dois Irmãos do Buriti – MS, 25 de setembro de 2023.

 Gabriel Alves Miranda
 Vereador – SD



CÂMARA MUNICIPAL DE DOIS IRMÃOS DO BURITI
Estado de Mato Grosso do Sul

EMENDA IMPOSITIVA INDIVIDUAL
À LEI ORÇAMENTÁRIA ANUAL (LOA) 2024

A- DADOS GERAIS DA EMENDA

Projeto de Lei nº. 31/2023.

Autoria: Executivo Municipal

Ementa: "ESTIMA A RECEITA E FIXA A DESPESA DO MUNICÍPIO DE DOIS IRMÃOS DO BURITI - MS, PARA O EXERCÍCIO FINANCEIRO DE 2024 E DÁ OUTRAS PROVIDÊNCIAS"

| | |
|-------------------|----------------------------|
| Emenda n.º: | 30/2023 |
| Autoria Vereador: | Gabriel Alves Miranda - SD |
| Valor R\$ | 10.000,00 |

Justificativa: A presente Emenda Impositiva, será destinada à Escola Estadual Estefana Centurion Gambarra, para ser aplicada na aquisição de instrumentos para a banda marcial da referida entidade estudantil, localizada neste Município.

B - DOTAÇÃO ORÇAMENTÁRIA A SER DIMINUÍDA (RECURSOS PARA SUPLEMENTAÇÃO DA EMENDA IMPOSITIVA)

Dotação

Os recursos necessários para cobertura da presente Emenda Impositiva Individual, caso necessário, poderão ser suplementados por anulação total ou parcial de dotações orçamentárias, por superávit financeiro apurado em balanço ou por excesso de arrecadação, dentro das mesmas fontes de recursos, utilizando -se do índice para abertura de créditos suplementares existente na LOA 2024.

C - DOTAÇÃO ORÇAMENTÁRIA A SER AUMENTADA (EMENDA IMPOSITIVA)

Dotação

| | |
|----------------|----------------------------------|
| Código: | 12.361.0004.2007 |
| Especificação: | Manutenção do Ensino Fundamental |
| Valor: | R\$ 10.000,00 |

Dois Irmãos do Buriti - MS, 25 de setembro de 2023.

Gabriel Alves Miranda
Vereador - SD



CÂMARA MUNICIPAL DE DOIS IRMÃOS DO BURITI
Estado de Mato Grosso do Sul

EMENDA IMPOSITIVA INDIVIDUAL
À LEI ORÇAMENTÁRIA ANUAL (LOA) 2024

A- DADOS GERAIS DA EMENDA

Projeto de Lei nº. 31/2023.

Autoria: Executivo Municipal

Ementa: "ESTIMA A RECEITA E FIXA A DESPESA DO MUNICÍPIO DE DOIS IRMÃOS DO BURITI - MS, PARA O EXERCÍCIO FINANCEIRO DE 2024 E DÁ OUTRAS PROVIDÊNCIAS"

| | |
|-------------------|----------------------------|
| Emenda n.º: | 31/2023 |
| Autoria Vereador: | Gabriel Alves Miranda - SD |
| Valor R\$ | 10.000,00 |

Justificativa: A presente Emenda Impositiva, será destinada à Secretaria Municipal de Saúde, para ser aplicada na aquisição de uma motocicleta para atender os agentes comunitários de saúde do Assentamento Marcos Freire, localizado neste Município.

B - DOTAÇÃO ORÇAMENTÁRIA A SER DIMINUÍDA (RECURSOS PARA SUPLEMENTAÇÃO DA EMENDA IMPOSITIVA)

Dotação

Os recursos necessários para cobertura da presente Emenda Impositiva Individual, caso necessário, poderão ser suplementados por anulação total ou parcial de dotações orçamentárias, por superávit financeiro apurado em balanço ou por excesso de arrecadação, dentro das mesmas fontes de recursos, utilizando -se do índice para abertura de créditos suplementares existente na LOA 2024.

C - DOTAÇÃO ORÇAMENTÁRIA A SER AUMENTADA (EMENDA IMPOSITIVA)

Dotação

| | |
|----------------|--|
| Código: | 10.122.0003.2031 |
| Especificação: | Manutenção das Atividades da Secretaria de Saúde |
| Valor: | R\$ 10.000,00 |

Dois Irmãos do Buriti - MS, 25 de setembro de 2023.

Gabriel Alves Miranda
Vereador - SD



CÂMARA MUNICIPAL DE DOIS IRMÃOS DO BURITI
Estado de Mato Grosso do Sul

EMENDA IMPOSITIVA INDIVIDUAL
À LEI ORÇAMENTÁRIA ANUAL (LOA) 2024

A- DADOS GERAIS DA EMENDA

Projeto de Lei nº. 31/2023.

Autoria: Executivo Municipal

Ementa: "ESTIMA A RECEITA E FIXA A DESPESA DO MUNICÍPIO DE DOIS IRMÃOS DO BURITI - MS, PARA O EXERCÍCIO FINANCEIRO DE 2024 E DÁ OUTRAS PROVIDÊNCIAS"

| | |
|--------------------------|----------------------------|
| Emenda n.º: | 32/2023 |
| Autoria Vereador: | Gabriel Alves Miranda - SD |
| Valor R\$ | 10.000,00 |

Justificativa: A presente Emenda Impositiva, será destinada ao Departamento de Esportes, para ser aplicada em ações relativo ao fomento de atividades esportivas da Associação Projeto Real Buritiense, localizada no Bairro Vila Nova, neste Município.

B - DOTAÇÃO ORÇAMENTÁRIA A SER DIMINUÍDA (RECURSOS PARA SUPLEMENTAÇÃO DA EMENDA IMPOSITIVA)

Dotação

Os recursos necessários para cobertura da presente Emenda Impositiva Individual, caso necessário, poderão ser suplementados por anulação total ou parcial de dotações orçamentárias, por superávit financeiro apurado em balanço ou por excesso de arrecadação, dentro das mesmas fontes de recursos, utilizando -se do índice para abertura de créditos suplementares existente na LOA 2024.

C - DOTAÇÃO ORÇAMENTÁRIA A SER AUMENTADA (EMENDA IMPOSITIVA)

Dotação

| | |
|-----------------------|---|
| Código: | 04.122.0002.2022 |
| Especificação: | Manutenção da Secretaria Municipal de Administração |
| Valor: | R\$ 10.000,00 |

Dois Irmãos do Buriti - MS, 25 de setembro de 2023.

Gabriel Alves Miranda
 Vereador - SD



CÂMARA MUNICIPAL DE DOIS IRMÃOS DO BURITI
Estado de Mato Grosso do Sul

EMENDA IMPOSITIVA INDIVIDUAL
À LEI ORÇAMENTÁRIA ANUAL (LOA) 2024

A- DADOS GERAIS DA EMENDA

Projeto de Lei nº. 31/2023.

Autoria: Executivo Municipal

Ementa: "ESTIMA A RECEITA E FIXA A DESPESA DO MUNICÍPIO DE DOIS IRMÃOS DO BURITI - MS, PARA O EXERCÍCIO FINANCEIRO DE 2024 E DÁ OUTRAS PROVIDÊNCIAS"

Emenda n.º: 33/2023

Autoria Vereador: Gabriel Alves Miranda - SD

Valor R\$ 99.033,38

Justificativa: A presente Emenda Impositiva, será destinada à Secretaria Municipal de Saúde de Dois Irmãos do Buriti/MS, para ser aplicada em despesas de custeio, exceto pagamento de pessoal.

B - DOTAÇÃO ORÇAMENTÁRIA A SER DIMINUÍDA (RECURSOS PARA SUPLEMENTAÇÃO DA EMENDA IMPOSITIVA)

Dotação

Os recursos necessários para cobertura da presente Emenda Impositiva Individual, caso necessário, poderão ser suplementados por anulação total ou parcial de dotações orçamentárias, por superávit financeiro apurado em balanço ou por excesso de arrecadação, dentro das mesmas fontes de recursos, utilizando-se do índice para abertura de créditos suplementares existente na LOA 2024.

C - DOTAÇÃO ORÇAMENTÁRIA A SER AUMENTADA (EMENDA IMPOSITIVA)

Dotação

Código: 10.122.0003.2031

Especificação: Manutenção das Atividades da Secretaria Municipal de Saúde

Valor: R\$ 99.033,38

Dois Irmãos do Buriti – MS, 25 de setembro de 2023.

Gabriel Alves Miranda
 Vereador – SD



CÂMARA MUNICIPAL DE DOIS IRMÃOS DO BURITI
Estado de Mato Grosso do Sul

EMENDA IMPOSITIVA INDIVIDUAL
À LEI ORÇAMENTÁRIA ANUAL (LOA) 2024

A- DADOS GERAIS DA EMENDA

Projeto de Lei nº. 31/2023.

Autoria: Executivo Municipal

Ementa: "ESTIMA A RECEITA E FIXA A DESPESA DO MUNICÍPIO DE DOIS IRMÃOS DO BURITI - MS, PARA O EXERCÍCIO FINANCEIRO DE 2024 E DÁ OUTRAS PROVIDÊNCIAS"

Emenda n.º: 34/2023

Autoria Vereador: Carlos Alberto Serafim dos Santos - PDT

Valor R\$ 30.000,00

Justificativa: A presente Emenda Impositiva, será destinada à Secretaria Municipal de Saúde, para ser aplicada na aquisição de bicicletas elétricas para atender os agentes comunitários de saúde da sede do Município Dois Irmãos do Buriti/MS.

B - DOTAÇÃO ORÇAMENTÁRIA A SER DIMINUÍDA (RECURSOS PARA SUPLEMENTAÇÃO DA EMENDA IMPOSITIVA)

Dotação

Os recursos necessários para cobertura da presente Emenda Impositiva Individual, caso necessário, poderão ser suplementados por anulação total ou parcial de dotações orçamentárias, por superávit financeiro apurado em balanço ou por excesso de arrecadação, dentro das mesmas fontes de recursos, utilizando-se do índice para abertura de créditos suplementares existente na LOA 2024.

C – DOTAÇÃO ORÇAMENTÁRIA A SER AUMENTADA (EMENDA IMPOSITIVA)

Dotação

Código: 10.122.0003.2031

Especificação: Manutenção das Atividades da Secretaria Municipal de Saúde

Valor: R\$ 30.000,00

Dois Irmãos do Buriti – MS, 25 de setembro de 2023.

Carlos Alberto Serafim dos Santos
 Vereador – PDT



CÂMARA MUNICIPAL DE DOIS IRMÃOS DO BURITI
Estado de Mato Grosso do Sul

EMENDA IMPOSITIVA INDIVIDUAL
À LEI ORÇAMENTÁRIA ANUAL (LOA) 2024

A- DADOS GERAIS DA EMENDA

Projeto de Lei nº. 31/2023.

Autoria: Executivo Municipal

Ementa: "ESTIMA A RECEITA E FIXA A DESPESA DO MUNICÍPIO DE DOIS IRMÃOS DO BURITI - MS, PARA O EXERCÍCIO FINANCEIRO DE 2024 E DÁ OUTRAS PROVIDÊNCIAS"

Emenda n.º: 35/2023

Autoria Vereador: Carlos Alberto Serafim dos Santos - PDT

Valor R\$ 24.516,69

Justificativa: A presente Emenda Impositiva, será destinada à Secretaria Municipal de Saúde, para ser aplicada na construção de uma sala junto a Unidade de Saúde da Aldeia Barreirinho, localizada neste Município.

B - DOTAÇÃO ORÇAMENTÁRIA A SER DIMINUÍDA (RECURSOS PARA SUPLEMENTAÇÃO DA EMENDA IMPOSITIVA)

Dotação

Os recursos necessários para cobertura da presente Emenda Impositiva Individual, caso necessário, poderão ser suplementados por anulação total ou parcial de dotações orçamentárias, por superávit financeiro apurado em balanço ou por excesso de arrecadação, dentro das mesmas fontes de recursos, utilizando –se do índice para abertura de créditos suplementares existente na LOA 2024.

C – DOTAÇÃO ORÇAMENTÁRIA A SER AUMENTADA (EMENDA IMPOSITIVA)

Dotação

Código: 10.122.0003.2031

Especificação: Manutenção das Atividades da Secretaria Municipal de Saúde

Valor: R\$ 24.516,69

Dois Irmãos do Buriti – MS, 25 de setembro de 2023.

Carlos Alberto Serafim dos Santos
 Vereador – PDT



CÂMARA MUNICIPAL DE DOIS IRMÃOS DO BURITI
Estado de Mato Grosso do Sul

EMENDA IMPOSITIVA INDIVIDUAL
À LEI ORÇAMENTÁRIA ANUAL (LOA) 2024

A- DADOS GERAIS DA EMENDA

Projeto de Lei nº. 31/2023.

Autoria: Executivo Municipal

Ementa: "ESTIMA A RECEITA E FIXA A DESPESA DO MUNICÍPIO DE DOIS IRMÃOS DO BURITI - MS, PARA O EXERCÍCIO FINANCEIRO DE 2024 E DÁ OUTRAS PROVIDÊNCIAS"

Emenda n.º: 36/2023

Autoria Vereador: Carlos Alberto Serafim dos Santos

Valor R\$ 20.000,00

Justificativa: A presente Emenda Impositiva, será destinada à Secretaria Municipal de Assuntos Indígenas, para ser aplicada na aquisição de sementes e combustível (óleo diesel) para auxiliar no custeio e fomento da agricultura familiar, dos produtores da Aldeia indígena dos Andrés, neste Município.

B - DOTAÇÃO ORÇAMENTÁRIA A SER DIMINUÍDA (RECURSOS PARA SUPLEMENTAÇÃO DA EMENDA IMPOSITIVA)

Dotação

Os recursos necessários para cobertura da presente Emenda Impositiva Individual, caso necessário, poderão ser suplementados por anulação total ou parcial de dotações orçamentárias, por superávit financeiro apurado em balanço ou por excesso de arrecadação, dentro das mesmas fontes de recursos, utilizando-se do índice para abertura de créditos suplementares existente na LOA 2024.

C - DOTAÇÃO ORÇAMENTÁRIA A SER AUMENTADA (EMENDA IMPOSITIVA)

Dotação

Código: 04.122.0002.2022

Especificação: Manutenção da Secretaria Municipal de Administração

Valor: R\$ 20.000,00

Dois Irmãos do Buriti – MS, 25 de setembro de 2023.

Carlos Alberto Serafim dos Santos
 Vereador – PDT



EMENDA IMPOSITIVA INDIVIDUAL
À LEI ORÇAMENTÁRIA ANUAL (LOA) 2024

| A- DADOS GERAIS DA EMENDA | |
|---|---|
| Projeto de Lei nº. 31/2023. Autoria: Executivo Municipal Ementa: "ESTIMA A RECEITA E FIXA A DESPESA DO MUNICÍPIO DE DOIS IRMÃOS DO BURITI - MS, PARA O EXERCÍCIO FINANCEIRO DE 2024 E DÁ OUTRAS PROVIDÊNCIAS" | |
| Emenda n.º: | 37/2023 |
| Autoria Vereador: | Carlos Alberto Serafim dos Santos - PDT |
| Valor R\$ | 5.000,00 |
| Justificativa: A presente Emenda Impositiva, será destinada à Secretaria Municipal de Saúde de Dois Irmãos do Buriti/MS, para ser aplicada na aquisição de um Computador, junto ao Posto de Saúde da Comunidade do Assentamento Santa Amélia, neste Município. | |

| B - DOTAÇÃO ORÇAMENTÁRIA A SER DIMINUÍDA (RECURSOS PARA SUPLEMENTAÇÃO DA EMENDA IMPOSITIVA) |
|---|
| Dotação |
| Os recursos necessários para cobertura da presente Emenda Impositiva Individual, caso necessário, poderão ser suplementados por anulação total ou parcial de dotações orçamentárias, por superávit financeiro apurado em balanço ou por excesso de arrecadação, dentro das mesmas fontes de recursos, utilizando –se do índice para abertura de créditos suplementares existente na LOA 2024. |

| C – DOTAÇÃO ORÇAMENTÁRIA A SER AUMENTADA (EMENDA IMPOSITIVA) | |
|---|---|
| Dotação | |
| Código: | 10.301.0003.2045 |
| Especificação: | Manutenção das Atividades da Atenção Primária |
| Valor: | R\$ 5.000,00 |

Dois Irmãos do Buriti – MS, 25 de setembro de 2023.

Carlos Alberto Serafim dos Santos
Vereador – PDT



CÂMARA MUNICIPAL DE DOIS IRMÃOS DO BURITI
Estado de Mato Grosso do Sul

EMENDA IMPOSITIVA INDIVIDUAL
À LEI ORÇAMENTÁRIA ANUAL (LOA) 2024

A- DADOS GERAIS DA EMENDA

Projeto de Lei nº. 31/2023.

Autoria: Executivo Municipal

Ementa: "ESTIMA A RECEITA E FIXA A DESPESA DO MUNICÍPIO DE DOIS IRMÃOS DO BURITI - MS, PARA O EXERCÍCIO FINANCEIRO DE 2024 E DÁ OUTRAS PROVIDÊNCIAS"

Emenda n.º: 38/2023

Autoria Vereador: Carlos Alberto Serafim dos Santos - PDT

Valor R\$ 15.000,00

Justificativa: A presente Emenda Impositiva, será destinada ao Departamento de Cultura, para ser aplicada na aquisição de instrumentos musicais para à Banda Marcial Municipal de Dois Irmãos do Buriti/MS, instituída pela Lei Municipal nº 615/2018, conforme relação instrumentos em anexo.

B - DOTAÇÃO ORÇAMENTÁRIA A SER DIMINUÍDA (RECURSOS PARA SUPLEMENTAÇÃO DA EMENDA IMPOSITIVA)

Dotação

Os recursos necessários para cobertura da presente Emenda Impositiva Individual, caso necessário, poderão ser suplementados por anulação total ou parcial de dotações orçamentárias, por superávit financeiro apurado em balanço ou por excesso de arrecadação, dentro das mesmas fontes de recursos, utilizando -se do índice para abertura de créditos suplementares existente na LOA 2024.

C - DOTAÇÃO ORÇAMENTÁRIA A SER AUMENTADA (EMENDA IMPOSITIVA)

Dotação

Código: 04.122.0002.2022

Especificação: Manutenção da Secretaria Municipal de Administração

Valor: R\$ 15.000,00

Dois Irmãos do Buriti – MS, 25 de setembro de 2023.

Carlos Alberto Serafim dos Santos
 Vereador – PDT

INSTRUMENTOS PARA BANDA MUNICIPAL

| QUANTIDADE | DESCRIÇÃO | VALOR UNITARIO | VALOR TOTAL |
|-------------|--|----------------|---------------|
| 08 UN | TIMBA 70X13" VERNIS MADEIRA FERRAGEM PRETA CLAS PELE LEITOSA | R\$ 259,00 | R\$ 2.072,00 |
| 04 UN | TIMBA 30X10" VERNIS MADEIRA FERRAGEM PRETA CLAS PELE LEITOSA | R\$ 119,00 | R\$ 476,00 |
| 04 UN | TROMPETE Sib LAQUEADO CAMPANA 125MM CALIBRE 11,6MM BOCAL PRATEADO COM ESTOJO | R\$ 1.495,00 | R\$ 5.980,00 |
| 01 UN | SAX ALTO Mib LAQUEADO CHAVE FA# AGUDO CHAVE Sib GRAVE ARTICULAVEL APOO DE POLEGAR COM ESTOJO | R\$ 3.997,00 | R\$ 3.997,00 |
| 01 UN | PALHETA P/SAX TENOR VANDOREN 1,5 CAIXA COM 5 | R\$ 324,00 | R\$ 324,00 |
| 01 UN | PALHETA P/SAX ALTO VANDOREN 1,5 CAIXA COM 10 | R\$ 420,00 | R\$ 420,00 |
| 01 UN | PALHETA P/SAX SOPRANO VANDOREN 1,5 TRADICIONAL CAIXA COM 10 | R\$ 348,00 | R\$ 348,00 |
| 05 UN | BOCAL P/TROMPETE PRINCE PRATEADO MTRUMP 10,5C | R\$ 155,00 | R\$ 775,00 |
| 05 UN | CORREIA P/SAX NYLON CSX2 MOSQUETAO | R\$ 45,00 | R\$ 225,00 |
| 05 UN | ESTANTE P/PARTITURA DOLPHIN C/CAPA PRETA | R\$ 69,00 | R\$ 345,00 |
| 03 PARES | BAQUETA P/REPIQUE MASTER 410MM COD.MT-11 (PAR) C/PONTA OLIVA MADEIRA | R\$ 8,90 | R\$ 26,70 |
| VALOR TOTAL | | | R\$ 14.988,70 |

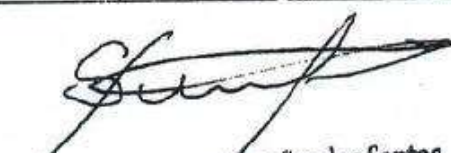
 Carlos Alberto Serafim dos Santos
 Vereador PDT
 Presidente



CÂMARA MUNICIPAL DE DOIS IRMÃOS DO BURITI
Estado de Mato Grosso do Sul

EMENDA IMPOSITIVA INDIVIDUAL
À LEI ORÇAMENTÁRIA ANUAL (LOA) 2024

| A- DADOS GERAIS DA EMENDA | |
|---|---|
| Projeto de Lei nº. 31/2023. Autoria: Executivo Municipal Ementa: "ESTIMA A RECEITA E FIXA A DESPESA DO MUNICÍPIO DE DOIS IRMÃOS DO BURITI - MS, PARA O EXERCÍCIO FINANCEIRO DE 2024 E DÁ OUTRAS PROVIDÊNCIAS" | |
| Emenda n.º: | 39/2023 |
| Autoria Vereador: | Carlos Alberto Serafim dos Santos - PDT |
| Valor R\$ | 10.000,00 |
| Justificativa: A presente Emenda Impositiva, será destinada ao Departamento de Cultura, para ser aplicada na realização da Festa do Peão de Boiadeiro, instituída pela Lei Municipal nº 335/2008. | |

| B - DOTAÇÃO ORÇAMENTÁRIA A SER DIMINUÍDA (RECURSOS PARA SUPLEMENTAÇÃO DA EMENDA IMPOSITIVA) | |
|---|--|
| Dotação | |
| Os recursos necessários para cobertura da presente Emenda Impositiva Individual, caso necessário, poderão ser suplementados por anulação total ou parcial de dotações orçamentárias, por superávit financeiro apurado em balanço ou por excesso de arrecadação, dentro das mesmas fontes de recursos, utilizando –se do índice para abertura de créditos suplementares existente na LOA 2024. | |

| C – DOTAÇÃO ORÇAMENTÁRIA A SER AUMENTADA (EMENDA IMPOSITIVA) | |
|---|-------------------------------------|
| Dotação | |
| Código: | 13.392.0002.2034 |
| Especificação: | Manutenção das Atividades Culturais |
| Valor: | R\$ 10.000,00 |

Dois Irmãos do Buriti – MS, 25 de setembro de 2023.

Carlos Alberto Serafim dos Santos
Vereador – PDT



CÂMARA MUNICIPAL DE DOIS IRMÃOS DO BURITI
Estado de Mato Grosso do Sul

EMENDA IMPOSITIVA INDIVIDUAL
À LEI ORÇAMENTÁRIA ANUAL (LOA) 2024

| A- DADOS GERAIS DA EMENDA | |
|---|---|
| Projeto de Lei nº. 31/2023. Autoria: Executivo Municipal Ementa: "ESTIMA A RECEITA E FIXA A DESPESA DO MUNICÍPIO DE DOIS IRMÃOS DO BURITI - MS, PARA O EXERCÍCIO FINANCEIRO DE 2024 E DÁ OUTRAS PROVIDÊNCIAS" | |
| Emenda n.º: | 40/2023 |
| Autoria Vereador: | Carlos Alberto Serafim dos Santos - PDT |
| Valor R\$ | 10.000,00 |
| Justificativa: A presente Emenda Impositiva, será destinada ao Departamento de Cultura, para ser aplicada na realização da Festa Gastronômica da Galinha Caipira, instituída pela Lei Municipal nº 827/2023. | |

| B - DOTAÇÃO ORÇAMENTÁRIA A SER DIMINUÍDA (RECURSOS PARA SUPLEMENTAÇÃO DA EMENDA IMPOSITIVA) | |
|---|--|
| Dotação | |
| Os recursos necessários para cobertura da presente Emenda Impositiva Individual, caso necessário, poderão ser suplementados por anulação total ou parcial de dotações orçamentárias, por superávit financeiro apurado em balanço ou por excesso de arrecadação, dentro das mesmas fontes de recursos, utilizando -se do índice para abertura de créditos suplementares existente na LOA 2024. | |

| C - DOTAÇÃO ORÇAMENTÁRIA A SER AUMENTADA (EMENDA IMPOSITIVA) | |
|---|-------------------------------------|
| Dotação | |
| Código: | 13.392.0002.2034 |
| Especificação: | Manutenção das Atividades Culturais |
| Valor: | R\$ 10.000,00 |

Dois Irmãos do Buriti – MS, 25 de setembro de 2023.

Carlos Alberto Serafim dos Santos
Vereador – PDT



CÂMARA MUNICIPAL DE DOIS IRMÃOS DO BURITI
Estado de Mato Grosso do Sul

EMENDA IMPOSITIVA INDIVIDUAL
À LEI ORÇAMENTÁRIA ANUAL (LOA) 2024

| A- DADOS GERAIS DA EMENDA | |
|--|---|
| Projeto de Lei nº. 31/2023. Autoria: Executivo Municipal Ementa: "ESTIMA A RECEITA E FIXA A DESPESA DO MUNICÍPIO DE DOIS IRMÃOS DO BURITI - MS, PARA O EXERCÍCIO FINANCEIRO DE 2024 E DÁ OUTRAS PROVIDÊNCIAS" | |
| Emenda n.º: | 41/2023 |
| Autoria Vereador: | Carlos Alberto Serafim dos Santos - PDT |
| Valor R\$ | 5.000,00 |
| Justificativa: A presente Emenda Impositiva, será destinada ao Departamento de Esportes, para ser aplicada na aquisição de materiais esportivos e no fomento do esporte e atletismo, junto a Comunidade Indígena da Aldeia Buriti, neste Município. | |

| B - DOTAÇÃO ORÇAMENTÁRIA A SER DIMINUÍDA (RECURSOS PARA SUPLEMENTAÇÃO DA EMENDA IMPOSITIVA) | |
|---|--|
| Dotação | |
| Os recursos necessários para cobertura da presente Emenda Impositiva Individual, caso necessário, poderão ser suplementados por anulação total ou parcial de dotações orçamentárias, por superávit financeiro apurado em balanço ou por excesso de arrecadação, dentro das mesmas fontes de recursos, utilizando -se do índice para abertura de créditos suplementares existente na LOA 2024. | |

| C – DOTAÇÃO ORÇAMENTÁRIA A SER AUMENTADA (EMENDA IMPOSITIVA) | |
|---|---|
| Dotação | |
| Código: | 27.812.0002.2086 |
| Especificação: | Manutenção do Departamento de Esporte e das Atividades Esportivas |
| Valor: | R\$ 5.000,00 |

Dois Irmãos do Buriti – MS, 25 de setembro de 2023.

Carlos Alberto Serafim dos Santos
Vereador – PDT



CÂMARA MUNICIPAL DE DOIS IRMÃOS DO BURITI
Estado de Mato Grosso do Sul

EMENDA IMPOSITIVA INDIVIDUAL
À LEI ORÇAMENTÁRIA ANUAL (LOA) 2024

| A- DADOS GERAIS DA EMENDA | |
|---|---|
| Projeto de Lei nº. 31/2023. Autoria: Executivo Municipal Ementa: "ESTIMA A RECEITA E FIXA A DESPESA DO MUNICÍPIO DE DOIS IRMÃOS DO BURITI - MS, PARA O EXERCÍCIO FINANCEIRO DE 2024 E DÁ OUTRAS PROVIDÊNCIAS" | |
| Emenda n.º: | 42/2023 |
| Autoria Vereador: | Carlos Alberto Serafim dos Santos - PDT |
| Valor R\$ | 5.000,00 |
| Justificativa: A presente Emenda Impositiva, será destinada ao Departamento de Esportes, para ser aplicada no apoio e fomento do atletismo, neste Município. | |

| B - DOTAÇÃO ORÇAMENTÁRIA A SER DIMINUÍDA (RECURSOS PARA SUPLEMENTAÇÃO DA EMENDA IMPOSITIVA) | |
|---|--|
| Dotação | |
| Os recursos necessários para cobertura da presente Emenda Impositiva Individual, caso necessário, poderão ser suplementados por anulação total ou parcial de dotações orçamentárias, por superávit financeiro apurado em balanço ou por excesso de arrecadação, dentro das mesmas fontes de recursos, utilizando -se do índice para abertura de créditos suplementares existente na LOA 2024. | |

| C – DOTAÇÃO ORÇAMENTÁRIA A SER AUMENTADA (EMENDA IMPOSITIVA) | |
|---|---|
| Dotação | |
| Código: | 27.812.0002.2086 |
| Especificação: | Manutenção do Departamento de Esporte e das Atividades Esportivas |
| Valor: | R\$ 5.000,00 |

Dois Irmãos do Buriti – MS, 25 de setembro de 2023.

Carlos Alberto Serafim dos Santos
Vereador – PDT



CÂMARA MUNICIPAL DE DOIS IRMÃOS DO BURITI
Estado de Mato Grosso do Sul

EMENDA IMPOSITIVA INDIVIDUAL
À LEI ORÇAMENTÁRIA ANUAL (LOA) 2024

| A- DADOS GERAIS DA EMENDA | |
|---|---|
| Projeto de Lei nº. 31/2023. Autoria: Executivo Municipal Ementa: "ESTIMA A RECEITA E FIXA A DESPESA DO MUNICÍPIO DE DOIS IRMÃOS DO BURITI - MS, PARA O EXERCÍCIO FINANCEIRO DE 2024 E DÁ OUTRAS PROVIDÊNCIAS" | |
| Emenda n.º: | 43/2023 |
| Autoria Vereador: | Carlos Alberto Serafim dos Santos - PDT |
| Valor R\$ | 5.000,00 |
| Justificativa: A presente Emenda Impositiva, será destinada ao Departamento de Esportes, para ser aplicada na aquisição de materiais esportivos e no fomento do esporte e atletismo, junto a Comunidade do Assentamento Santa Amélia, neste Município. | |

| B - DOTAÇÃO ORÇAMENTÁRIA A SER DIMINUÍDA (RECURSOS PARA SUPLEMENTAÇÃO DA EMENDA IMPOSITIVA) | |
|---|--|
| Dotação | |
| Os recursos necessários para cobertura da presente Emenda Impositiva Individual, caso necessário, poderão ser suplementados por anulação total ou parcial de dotações orçamentárias, por superávit financeiro apurado em balanço ou por excesso de arrecadação, dentro das mesmas fontes de recursos, utilizando –se do índice para abertura de créditos suplementares existente na LOA 2024. | |

| C – DOTAÇÃO ORÇAMENTÁRIA A SER AUMENTADA (EMENDA IMPOSITIVA) | |
|---|---|
| Dotação | |
| Código: | 27.812.0002.2086 |
| Especificação: | Manutenção do Departamento de Esporte e das Atividades Esportivas |
| Valor: | R\$ 5.000,00 |

Dois Irmãos do Buriti – MS, 25 de setembro de 2023.

Carlos Alberto Serafim dos Santos
Vereador – PDT



CÂMARA MUNICIPAL DE DOIS IRMÃOS DO BURITI
Estado de Mato Grosso do Sul

EMENDA IMPOSITIVA INDIVIDUAL
À LEI ORÇAMENTÁRIA ANUAL (LOA) 2024

| A- DADOS GERAIS DA EMENDA | |
|---|---|
| Projeto de Lei nº. 31/2023. | |
| Autoria: Executivo Municipal | |
| Ementa: "ESTIMA A RECEITA E FIXA A DESPESA DO MUNICÍPIO DE DOIS IRMÃOS DO BURITI - MS, PARA O EXERCÍCIO FINANCEIRO DE 2024 E DÁ OUTRAS PROVIDÊNCIAS" | |
| Emenda n.º: | 44/2023 |
| Autoria Vereador: | Carlos Alberto Serafim dos Santos - PDT |
| Valor R\$ | 9.516,69 |
| Justificativa: A presente Emenda Impositiva, será destinada à Secretaria Municipal de Agricultura de Dois Irmãos do Buriti/MS, para ser aplicada na aquisição de combustível (óleo diesel) para auxiliar no custeio e fomento da agricultura familiar, dos produtores do Assentamento Santa Amélia, neste Município. | |

| B - DOTAÇÃO ORÇAMENTÁRIA A SER DIMINUÍDA (RECURSOS PARA SUPLEMENTAÇÃO DA EMENDA IMPOSITIVA) | |
|--|--|
| Dotação | |
| Os recursos necessários para cobertura da presente Emenda Impositiva Individual, caso necessário, poderão ser suplementados por anulação total ou parcial de dotações orçamentárias, por superávit financeiro apurado em balanço ou por excesso de arrecadação, dentro das mesmas fontes de recursos, utilizando-se do índice para abertura de créditos suplementares existente na LOA 2024. | |

| C – DOTAÇÃO ORÇAMENTÁRIA A SER AUMENTADA (EMENDA IMPOSITIVA) | |
|---|---|
| Dotação | |
| Código: | 04.122.0002.2022 |
| Especificação: | Manutenção da Secretaria Municipal de Administração |
| Valor: | R\$ 9.516,69 |

Dois Irmãos do Buriti – MS, 25 de setembro de 2023.

Carlos Alberto Serafim dos Santos
 Vereador – PDT



EMENDA IMPOSITIVA INDIVIDUAL
À LEI ORÇAMENTÁRIA ANUAL (LOA) 2024

| A- DADOS GERAIS DA EMENDA | |
|---|---|
| Projeto de Lei nº. 31/2023. Autoria: Executivo Municipal Ementa: "ESTIMA A RECEITA E FIXA A DESPESA DO MUNICÍPIO DE DOIS IRMÃOS DO BURITI - MS, PARA O EXERCÍCIO FINANCEIRO DE 2024 E DÁ OUTRAS PROVIDÊNCIAS" | |
| Emenda n.º: | 45/2023 |
| Autoria Vereador: | Carlos Alberto Serafim dos Santos - PDT |
| Valor R\$ | 20.000,00 |
| Justificativa: A presente Emenda Impositiva, será destinada à Secretaria Municipal de Saúde de Dois Irmãos do Buriti/MS, para ser aplicada em despesas de custeio, exceto pagamento de pessoal. | |

| B - DOTAÇÃO ORÇAMENTÁRIA A SER DIMINUÍDA (RECURSOS PARA SUPLEMENTAÇÃO DA EMENDA IMPOSITIVA) |
|---|
| Dotação |
| Os recursos necessários para cobertura da presente Emenda Impositiva Individual, caso necessário, poderão ser suplementados por anulação total ou parcial de dotações orçamentárias, por superávit financeiro apurado em balanço ou por excesso de arrecadação, dentro das mesmas fontes de recursos, utilizando –se do índice para abertura de créditos suplementares existente na LOA 2024. |

| C – DOTAÇÃO ORÇAMENTÁRIA A SER AUMENTADA (EMENDA IMPOSITIVA) | |
|---|--|
| Dotação | |
| Código: | 10.122.0003.2031 |
| Especificação: | Manutenção das Atividades da Secretaria Municipal de Saúde |
| Valor: | R\$ 20.000,00 |

Dois Irmãos do Buriti – MS, 25 de setembro de 2023.

Carlos Alberto Serafim dos Santos
Vereador – PDT

LEI MUNICIPAL N.º 841/2023

DE 27 DE DEZEMBRO DE 2023.

“AUTORIZA O PODER EXECUTIVO ALTERAR AS LEIS MUNICIPAL N.º 562/2015 E N.º 566/2015 QUE DISPÕE DOS QUADROS FUNCIONAIS DE SERVIDORES EFETIVOS E DÁ OUTRAS PROVIDÊNCIAS”.

O PREFEITO MUNICIPAL DE DOIS IRMÃOS DO BURITI, ESTADO DE MATO GROSSO DO SUL, WLADEMIR DE SOUZA VOLK, no uso das atribuições que lhe confere a Lei Orgânica do Município, faz saber que a Câmara Municipal aprovou e ele sanciona a seguinte Lei:

Art. 1º - Ficam alteradas as tabelas constantes dos anexos I, II e III da Lei Municipal nº 562/2015, que tratam dos cargos em caráter efetivo que compõem o quadro de Profissionais da Secretaria Municipal de Educação e também as tabelas 01, 02 e 03 constantes do anexo I da Lei Municipal nº 566/2015, que tratam dos cargos em caráter efetivo que compõem o quadro geral de servidores da Prefeitura Municipal de Dois Irmãos do Buriti-MS, as quais passam vigorar conforme Tabelas 01 a 05 do Anexo I e tabelas 01 a 05 do Anexo II desta Lei Municipal, respectivamente.

§ 1º - O Quadro de Profissionais da Secretaria Municipal de Educação passa ser fixado em 643 (seiscentos e quarenta e três) vagas, distribuídas em 38 (trinta e oito) cargos permanentes de provimento efetivo que integram o sistema municipal de ensino.

§ 2º - O Quadro Geral de Servidores do Executivo Municipal, excetuando-se os servidores que compõem o quadro de profissionais da Educação Municipal, passa ser fixado em 775 (setecentos e setenta e cinco) vagas, distribuídas em 88 (oitenta e oito) cargos permanentes de provimento efetivo.

Art. 2º Fica autorizado a criação dos seguintes Cargos em Caráter Efetivo: Médico Clínico Geral, Médico Cardiologista, Médico Generalista, Médico Infectologista, Médico Oftalmologista, Médico Urologista, Médico Psiquiatra, Médico Radiologista, Médico Pediatra, Médico Ortopedista, Médico Ginecologista e Obstetra, Técnico em Segurança do trabalho, Agente Municipal de Transito e Auditor Fiscal, cujas especificações e número de vagas seguem dispostos no Anexo II desta Lei.

§ 1º - A critério da administração municipal a carga horaria dos servidores médicos efetivos, poderão ser realizadas em regime de plantão.

§ 2º - A remuneração dos servidores medicos efetivos, poderá ser acrescida de insalubridade, conforme legislação vigente.

Art. 3º - Ficam definidas as Atribuições para os Cargos de natureza efetiva que compõe o Quadro de servidores públicos da Secretaria Municipal de Educação, definidos através das Tabelas de 01 a 05 do Anexo I, e também para os Cargos de natureza efetiva que compõem o Quadro de servidores públicos da Prefeitura Municipal, definidos através das Tabelas 01 a 05 do Anexo II desta Lei Municipal.

Art. 4º - A implementação das disposições previstas nesta Lei não afeta a disponibilidade financeira e orçamentária estabelecidas na forma da legislação vigente.

Art. 5º- Esta Lei entrará em vigor na data de sua publicação, ficando revogadas as demais disposições em contrário, em especial as Leis Municipal n.º 562/2015 de 28/10/2015 e Lei Municipal n.º 566/2015 de 26 de novembro de 2015.

Dois Irmãos do Buriti-MS, 27 de dezembro de 2023.

WLADEMIR DE SOUZA VOLK

Prefeito Municipal

Dois Irmãos do Buriti-MS

ANEXO I

GRUPO OCUPACIONAL PROFISSIONAIS DA EDUCAÇÃO

TABELA 01

ATIVIDADES DO MAGISTÉRIO DE NÍVEL SUPERIOR

| ESCOLARIDADE: ENSINO SUPERIOR COMPLETO – LICENCIATURA | | | | | ATRIBUIÇÕES DOS CARGOS | |
|---|-------|-------|-------|---|---|--|
| CARGOS | NÍVEL | C/H/S | VAGAS | REQUISITOS | | |
| Professor de Geografia | II | 20 | 15 | Licenciatura Plena em Geografia | Planejar, ministrar aulas e orientar a aprendizagem; Participar no processo de planejamento das atividades da unidade escolar; Contribuir para o aprimoramento da qualidade de ensino; Colaborar com as atividades de articulação da unidade escolar com as famílias e a comunidade; Planejar e executar o trabalho docente, em consonância com o projeto político-pedagógico da unidade escolar, atendendo o avanço da tecnologia educacional e às diretrizes de ensino emanado do órgão competente; Definir, operacionalmente, os objetivos do projeto político-pedagógico, quanto à sua sala de aula, estabelecendo relações entre as diferentes áreas de conhecimento; Ministrar aulas nos dias letivos e horas de trabalho estabelecidas, inclusive com a participação integral nos períodos dedicados ao planejamento, à avaliação e ao desenvolvimento profissional; Levantar e interpretar dados relativos à realidade de sua classe; Estabelecer estratégias de recuperação para os alunos de menor rendimento; Avaliar o desempenho dos alunos de acordo com o regimento escolar, nos prazos estabelecidos; Participar na elaboração do projeto político-pedagógico da unidade escolar; Participar na elaboração do Regimento Escolar; Participar da elaboração e seleção do material didático utilizado em sala de aula; Zelar pela aprendizagem dos alunos; Constatar necessidades e encaminhar os educados aos setores específicos de atendimento; Atender às solicitações da direção da unidade escolar referentes à sua ação docente; Atualizar-se em sua área de conhecimentos; Cooperar com os serviços de direção escolar, inspeção e coordenação pedagógica; Participar de reuniões, encontros, seminários, cursos, conselhos de classe, atividades cívicas e culturais, bem como de outros eventos da área educacional e correlata; Promover aulas e trabalhos de recuperação para alunos que apresentem dificuldades de aprendizagem; Fornecer dados e apresentar relatórios de suas atividades; Realizar levantamentos diversos no sentido de subsidiar o trabalho docente; Zelar pela disciplina e pelo material docente; Manter-se atualizado sobre legislação do ensino; Executar outras atividades afins. | |
| Professor de História | II | 20 | 15 | Licenciatura Plena em História | | |
| Professor de Ciências | II | 20 | 15 | Licenciatura Plena em Ciências | | |
| Professor de Matemática | II | 20 | 15 | Licenciatura Plena em Matemática | | |
| Professor de Língua Portuguesa | II | 20 | 15 | Licenciatura Plena em Letras - Língua Portuguesa | | |
| Professor de Língua Estrangeira Moderna (Inglês) | II | 20 | 10 | Licenciatura Plena em Letras com habilitação em Inglês | | |
| Professor de Educação Física | II | 20 | 25 | Licenciatura Plena em Educação Física | | |
| Professor de Educação Infantil | II | 20 | 60 | Licenciatura Plena em Pedagogia com Habilitação em Educação Infantil | | |
| Professor de Artes | II | 20 | 15 | Licenciatura Plena em Artes Visuais | | |
| Professor de Anos Iniciais do Ensino Fundamental | II | 20 | 120 | Licenciatura Plena em Pedagogia com Habilitação em Séries Iniciais | | |
| Professor de Língua Materna Terena | II | 20 | 06 | Licenciatura Plena em Pedagogia - (Língua Materna Terena) | | |
| Especialista de Educação – I | I | 20 | 04 | Licenciatura Plena em Pedagogia | | Orientar, acompanhar e avaliar os professores no desenvolvimento de todas as atividades que envolvem o processo ensino-aprendizagem, planejando as reuniões, esclarecendo os objetivos do plano anual de ensino, coordenando atividades, tomando decisões e promovendo o aperfeiçoamento do corpo docente. |
| Especialista de Educação – II | II | 20 | 03 | Licenciatura Plena em Pedagogia – Com Pós-Graduação (mínimo de 360 horas) | | |
| Especialista de Educação – III | III | 20 | 03 | Licenciatura Plena em Pedagogia – Com Mestrado | | |

TABELA 02

PROFISSIONAL DE APOIO ESCOLAR DE NÍVEL SUPERIOR COMPLETO

| ESCOLARIDADE: ENSINO SUPERIOR COMPLETO | | | | | ATRIBUIÇÕES DOS CARGOS |
|--|-------|-------|-------|------------|------------------------|
| CARGOS | NÍVEL | C/H/S | VAGAS | REQUISITOS | |

| | | | | | |
|-----------------------|----|----|----|---|--|
| Nutricionista | VI | 40 | 03 | Curso superior c/ registro no Conselho de Classe. | Planejar, executar, supervisionar e avaliar os serviços de nutrição e dietética; elaborar dietas alimentares padronizadas, voltadas para as áreas de educação; realizar orientações dietéticas; organizar e coordenar pesquisas sobre estado nutricional dos alunos; realizar orientações relativas a programas e projetos de nutrição; elaborar documentos e relatórios; Integrar equipes multiprofissionais nas áreas da saúde, educação e assistência social de acordo com a necessidade da administração pública municipal e executar outras atividades correlatas; atender as exigências para implementação de programa nacional de alimentação escolar – PNAT; desempenhar outras atividades relativas ao cargo. |
| Psicólogo | VI | 40 | 03 | Curso superior c/ registro no Conselho de Classe. | Estudar, pesquisar e avaliar o desenvolvimento emocional e os processos mentais e sociais de indivíduos ou grupos de indivíduos, com a finalidade de análise, tratamento, orientação e educação; diagnosticar e avaliar distúrbios emocionais e mentais e de adaptação social, elucidando conflitos e questões; e acompanhando os pacientes durante o processo de tratamento ou cura; Investigar os fatores inconscientes do comportamento individual e grupal, tornando-os conscientes; desenvolver pesquisas experimentais, teóricas e clínicas e coordenar equipes e atividades da área e afins. |
| Fonoaudiólogo | VI | 40 | 03 | Curso superior c/ registro no Conselho de Classe. | Compreende a execução de atividades de orientação e identificação de problemas ou deficiências ligadas à comunicação oral, empregando técnicas próprias de avaliação, executando treinamento fonético, auditivo e de dicção, para possibilitar o aperfeiçoamento e/ou reabilitação da fala. Avaliar as deficiências do paciente, realizando exames fonéticos, de linguagem, Audiometria, gravação e outras técnicas próprias, para estabelecer o plano de treinamento ou terapêutico; Orientar pacientes com problemas de linguagem e audição, utilizando a logopedia e audiologia em sessões terapêuticas, visando sua reabilitação; Orientar a equipe pedagógica, preparando informes e documentos sobre assuntos de fonoaudióloga, a fim de possibilitar-lhe subsídios; Controlar e testar periodicamente a capacidade auditiva dos servidores, principalmente daqueles que trabalham em locais onde há muito ruído; Aplicar teste audiométricos para pesquisar problemas auditivos; identificando a localização da lesão auditiva e suas consequências na voz, fala e linguagem do indivíduo; Orientar os professores sobre o comportamento verbal da criança, principalmente com relação à voz; Atender e orientar os pais sobre deficiências e/ou problemas de comunicação detectados nas crianças, emitindo parecer de sua especialidade e estabelecendo tratamento adequado, para possibilitar-lhes a reeducação e a reabilitação; Executar outras tarefas correlatas determinadas pelo superior imediato. |
| Terapeuta Ocupacional | VI | 40 | 03 | Curso superior c/ registro no Conselho de Classe. | Executar atividades de prevenção e tratamento das mais diversas enfermidades e estados físicos e mental, em que possam se encontrar as pessoas que procuram esse serviço; atuar nas áreas de saúde, educação e de serviços sociais, aplicar tratamento de reabilitação em pacientes portadores de deficiência física e/ou psíquica; executar outras tarefas compatíveis com a natureza do cargo. |
| Assistente Social | VI | 30 | 02 | Curso superior c/ registro no Conselho de Classe | Realizar ou orientar estudos e pesquisas no campo da assistência social, preparar programas de trabalho referentes ao Serviço Social; realizar e interpretar pesquisas sociais; orientar e coordenar os trabalhos nos casos de reabilitação profissional; encaminhar pacientes a dispensários e hospitais, acompanhando o tratamento e recuperação dos mesmos e assistindo os familiares; planejar e promover inquéritos sobre a situação social de escolares e de suas famílias; fazer triagem dos casos apresentados para estudo ou encaminhamento; estudar os antecedentes da família, participar de estudo e diagnósticos dos casos e orientar os pais em grupo ou individualmente, sobre o tratamento adequado; supervisionar o Serviço Social; orientar, nas seleções sócio-econômicas, para a concessão de bolsas de estudo; selecionar candidato a amparo pelos serviços de assistência à velhice, à infância abandonada, a cegos, etc.; orientar investigações sobre situação moral e financeira de pessoas que desejarem receber ou adotar crianças abandonadas; fazer levantamentos sócio-econômicas com vistas a planejamento habitacional nas comunidades; prestar assistência a condenados por delito ou contravenção, bem como a suas famílias e na sociedade; executar outras tarefas correlatas ao cargo. |

TABELA 03

ASSISTENTE DE APOIO ESCOLAR DE NÍVEL MÉDIO COMPLETO

| ESCOLARIDADE ENSINO MEDIO COMPLETO | | | | | ATRIBUIÇÕES DOS CARGOS |
|---------------------------------------|-------|-------|-------|-----------------------|---|
| CARGOS | NÍVEL | C/H/S | VAGAS | REQUISITOS | |
| Assistente de Atividades Educacionais | IV | 40 | 15 | Ensino médio completo | Apoiar e auxiliar os trabalhos pedagógicos, visando facilitar o processo de interação com a comunidade escolar e associações a ela vinculadas; zelar pela organização e manutenção do ambiente escolar; prestar atendimento aos professores, alunos e usuários com cortesia e respeito; efetuar trabalhos de digitação: notas dos alunos, relação nominal dos alunos matriculados; registrar informações técnicas e administrativas em relatórios e planilhas, mantendo atualizados os dados funcionais dos servidores, eletivos e convocados, férias e lotação; prestar serviços de apoio a membro da comunidade escolar, pais de alunos, alunos e visitantes; executar atividades administrativas referentes à confecção de boletim escolar, à matrícula de alunos, entre outros; elaborar correspondências e relatórios; atuar em projetos de ação educativa e comunitária; executar serviços relativos a documentos, registros da vida escolar dos alunos, transferências e outras atividades; colaborar no controle e conservação de equipamentos utilizados nas atividades, reposição de aulas, transferências, entre outros; realizar levantamento de frequência de alunos para controle do benefício do Bolsa Família e dos alunos que utilizam o transporte escolar; elaborar relatório da merenda escolar; organizar e controlar os canhotos de notas dos alunos, |

| | | | | | |
|---|----|----|----|-----------------------|---|
| | | | | | verificar a necessidade, requisitar e controlar os materiais de expediente; desempenhar outras atividades inerentes ao cargo. |
| Assistente de Merenda | IV | 40 | 25 | Ensino médio completo | Zelar pela boa organização do ambiente de trabalho, limpando, guardando os utensílios e mantendo a ordem e higiene do local; zelar pelo ambiente de trabalho varrendo, lavando, espanando e mantendo a ordem e segurança dos equipamentos; efetuar o controle dos gêneros alimentícios necessários ao preparo da merenda, recebendo-os e armazenando-os de acordo com as normas e instruções estabelecidas; selecionar os alimentos necessários ao preparo das refeições, separando-os e pesando-os de acordo com o cardápio do dia, para atender aos programas alimentares; distribuir as refeições preparadas, entregando-as conforme rotina determinada, para atender aos estudantes; registrar o número de refeições distribuídas, anotando-as em impressos próprios, para possibilitar cálculos estatísticos; informar quando há necessidade de reposição de estoques e de utensílios; participar de reuniões e cursos na sua área de atuação; efetuar outras tarefas correlatas ao cargo. |
| Assistente de Limpeza e Serviços Diversos | IV | 40 | 35 | Ensino médio completo | Executar trabalhos rotineiros de limpeza em geral, espanando, varrendo, lavando ou encerando dependências, móveis, utensílios e instalações; manter as condições de higiene e conservação; limpar escadas, pisos; lavar banheiros, limpando-os com água e sabão, detergentes e desinfetantes, reabastecendo-os de papel sanitário, toalhas e sabonetes; realizar a coleta de lixo e acondiciona-o convenientemente para que a limpeza pública possa recolhê-lo; executar tarefas de zeladoria e limpeza em geral; preparar café e chá; servindo-os quando solicitado; zelar pela conservação de cantinas, copas, cozinhas e afins; zelar pelo material de uso diário e permanente, tendo o cuidado de não desperdiçar materiais e utensílios diversos; remover resíduos dos vidros; lavar e enxugar vidros manualmente; lavar fachadas de pedra e revestimento cerâmico; limpar janelas; diluir produtos de limpeza; lavar superfícies internas de recintos; secar pisos; supervisionar limpeza das dependências do prédio; abertura e fechamento de prédios, portas e janelas; ligar e desligar pontos de iluminação, máquinas, aparelhos e equipamentos; executar outras atividades correlatas compatíveis com o emprego. |
| Assistente de Manutenção | IV | 40 | 05 | Ensino médio completo | Executar atividades relacionadas a projetos de manutenção de instalações, equipamentos e aparelhos elétricos; inspecionar, consertar, regular e calibrar equipamentos e sistemas elétricos, mecânicos e pneumáticos; saber orientar-se por esquemas, instruções, plantas e outros documentos; realizar pequenos reparos em pisos e paredes; solucionar questões de manutenção predial, avaliando e buscando a solução mais eficaz para o problema; operar equipamentos como compressor, gerador, talha elétrica, empilhadeira, elevador de carga; responsabilizar-se pelo controle do patrimônio da empresa, registrando e inventariando móveis e equipamentos, e avisar a supervisão quando faltar algo; auxiliar na manutenção preventiva e corretiva de equipamentos como geradores de energia elétrica, nobreaks, quadros elétricos e equipamentos de ar-condicionado; fazer pequenos reparos e promover adaptações de infraestrutura e layout que ajudem a manter as instalações da empresa funcionando bem; realizar atividades de alvenaria, pintura e locomoção de móveis; selecionar fornecedores e negociar pagamentos; contratar serviços externos quando forem necessários reparos e manutenções específicas; acompanhar e auxiliar, se preciso, prestadores de serviço de manutenção; comprar materiais e ferramentas para manutenção; orientar prestadores de serviço e outros colaboradores sobre a utilização dos EPIS (equipamentos de proteção individual). |
| Atendente Infantil | IV | 40 | 40 | Ensino médio completo | Prestar apoio e participar do planejamento, execução e avaliação das atividades sociopedagógicas e contribuir para o oferecimento de espaço físico e de convivência adequados à segurança, ao desenvolvimento, ao bem-estar social, físico e emocional das crianças nas dependências das unidades de atendimento da rede; zelar pela higiene e limpeza do ambiente e dependências sob sua guarda; Observar as condições de funcionamento dos equipamentos, instrumentos e bens patrimoniais, solicitando os reparos necessários, para evitar riscos e prejuízos; Utilizar com racionalidade e economicidade e conservar os equipamentos, materiais de consumo e pedagógicos pertinentes ao trabalho; Observar regras de segurança no atendimento às crianças e na utilização de materiais, equipamentos e instrumentos durante o desenvolvimento das rotinas diárias; Acompanhar e participar sistematicamente dos cuidados essenciais referentes à alimentação, higiene pessoal, educação, cultura, recreação e lazer das crianças; Participar de programas de capacitação co-responsável; Participar em conjunto com o educador do planejamento, da execução e da avaliação das atividades propostas às crianças; Participar da execução das rotinas diárias, de acordo com a orientação técnica do educador; Colaborar e assistir permanentemente o educador no processo de desenvolvimento das atividades técnico-pedagógicas; Receber e acatar criteriosamente a orientação e as recomendações do educador no trato e atendimento à clientela; Auxiliar o educador quanto à observação de registros e avaliação do comportamento e desenvolvimento infantil; Participar juntamente com o educador das reuniões com pais e responsáveis; Disponibilizar e preparar os materiais pedagógicos a serem utilizados nas atividades; Auxiliar nas atividades de recuperação da auto-estima, dos valores e da afetividade; Observar as alterações físicas e de comportamento, desestimulando a agressividade; Estimular a independência, educar e reeducar quanto aos hábitos alimentares, bem como controlar a ingestão de líquidos e alimentos variados; Responsabilizar-se pela alimentação direta das crianças dos berçários; Cuidar da higiene e do asseio das crianças sob sua responsabilidade; Dominar noções primárias de saúde; Ajudar nas terapias ocupacionais e físicas, aplicando cuidados especiais com deficientes e dependentes; Acompanhar a clientela em atividades sociais e culturais programadas pela unidade; Executar outros encargos semelhantes, pertinentes à função. |
| Inspetor de Alunos | IV | 40 | 15 | Ensino médio completo | Monitorar entrada e saída dos alunos; Acompanhar a movimentação durante os intervalos de aulas; Fazer o patrulhamento nos corredores e dependências das unidades de ensino, para garantir que todos os alunos assistam às aulas e para coibir a entrada de estranhos; Zelar pela integridade física dos alunos; Auxiliar em eventos promovidos pelas escolas com finalidades educativos tais quais gincanas, feiras, entre outros; Transmitir recados internos entre os funcionários; Contatar familiares de alunos e funcionários das escolas em caso de necessidade; Controlar a movimentação dos alunos no recinto da Escola e em |

| | | | | | |
|---------------------------------|--------|----|----|-----------------------|--|
| | | | | | suas imediações, orientando-os quanto a norma de comportamento; Informar a direção da Escola ou outros especialistas sobre a conduta dos alunos e comunicar as ocorrências; |
| Monitor de Informática | IV | 40 | 10 | Ensino médio completo | Profissional com conhecimentos em Banco de Dados, Análise de Sistemas e Lógica de Programação, Redes e Sistemas Operacionais Fundamentos da Informática e Arquitetura de Computadores e conhecimentos para ministrar aulas; Rede de Computadores. |
| Mecânico | VIII-A | 40 | 10 | Ensino médio completo | Compreende a atividade de mecânica em geral, mantendo e reparando máquinas, equipamentos e motores de diferentes espécies; examinar os veículos, inspecionando-os para determinar os defeitos e anormalidades de funcionamento dos mesmos; efetuar o desmonte, a limpeza e montagem de motores em geral peças de transmissão diferencial e outras partes, segundo técnicas apropriadas; proceder à distribuição, ajuste e retificação de peças de motor, utilizando ferramentas manuais, instrumento de medição e controle e outros equipamentos para assegurar-lhes seu bom funcionamento; executar a substituição, reparação ou regulagem total ou parcial dos sistemas mecânicos dos veículos, utilizando ferramentas apropriadas para recondiçnã-las para assegurar seu funcionamento; fazer solda elétrica ou oxigênio; converter ou adaptar peças; inspecionar e reparar automóveis, caminhões, tratores, bombas, máquinas e equipamentos rodoviários; Inspecionar, ajustar, reparar, reconstruir, quando necessárias unidades e partes de automotores, magnetos, geradores e distribuidores; desmontar e montar caixas de mudanças Recuperar e consertar hidro vácuos; reparar veículos a óleo diesel, gasolina ou álcool; Socorrer veículos acidentados ou imobilizados por desarranjos mecânicos, podendo usar, em tais casos, o carro guincho ou reboque; testar o veículo ou equipamento, uma vez reparado, dirigindo-o para comprovar o resultado da tarefa realizada; executar outras tarefas que lhe serão determinadas pelo superior hierárquico; executar outras tarefas afins e de interesse da municipalidade. |
| Motorista de Transporte Escolar | VIII-A | 40 | 50 | Ensino médio completo | Conduzir ônibus, em especial escolares, veículos de passeio e peruastransportandopassageiros diversas para locais determinados, responsabilizando-se pelo bem estar dos passageiros, zelando pelo embarque e desembarque dos usuários; examinar diariamente as condições de funcionamento do veículo sob sua responsabilidade, abastecendo-o regulamente e verificando diariamente as condições do veículo (água, óleo, combustível, bateria, sistema elétrico), providenciando sua manutenção preventiva e corretiva; executar reparos de emergência e solicitar as revisões periódicas; preencher o boletim diário de transportes e de ocorrências; recolher os veículos na garagem depois de concluído o serviço e executar tarefas afins. |
| Técnico Bibliotecário | VI | 40 | 03 | Ensino médio completo | Organizar, manter e disponibilizar os acervos bibliográficos para docentes, técnicos e alunos; operar equipamentos escolares (recursos áudio-visuais); orientar os consulentes em pesquisas bibliográficas e na escolha de publicações; proporcionar ambiente para formação de hábito e gosto pela leitura; zelar pelo uso adequado dos acervos bibliográficos; manter atualizado o fichário de consulta e empréstimos; executar outras tarefas compatíveis com a natureza do cargo. Assessorar nas atividades de ensino, pesquisa e extensão.. |

TABELA 04

AGENTE DE APOIO ESCOLAR DE NÍVEL FUNDAMENTAL COMPLETO

| ESCOLARIDADE: ENSINO FUNDAMENTAL COMPLETO | | | | | ATRIBUIÇÕES DOS CARGOS |
|---|-------|-------|-------|-----------------------------|---|
| CARGOS | NÍVEL | C/H/S | VAGAS | REQUISITOS | |
| Agente de Atividades Educacionais | III | 40 | 10 | Ensino fundamental completo | Zelar pela organização e manutenção do ambiente escolar; prestar atendimento aos professores, alunos e usuários com cortesia e respeito; efetuar trabalhos de digitação: folha de pagamento, notas dos alunos, relação nominal dos alunos matriculados; registrar informações técnicas e administrativas em relatórios e planilhas, mantendo atualizados os dados funcionais dos servidores, eletivos e convocados, férias e lotação; prestar serviços de apoio a membro da comunidade escolar, pais de alunos, alunos e visitantes; executar atividades administrativas referentes à confecção de boletim escolar, à matrícula de alunos, entre outros; elaborar correspondências e relatórios; executar serviços relativos a documentos, registros da vida escolar dos alunos, transferências e outras atividades; colaborar no controle e conservação de equipamentos utilizados nas atividades de rotina; realizar levantamento de frequência de alunos para controle do benefício do Bolsa Família e dos alunos que utilizam o transporte escolar; elaborar relatório da merenda escolar; organizar e controlar os canhotos de notas dos alunos, verificar a necessidade, requisitar e controlar os materiais de expediente; desempenhar outras atividades inerentes ao cargo. |
| Agente de Merenda | III | 40 | 15 | Ensino fundamental completo | Zelar pela boa organização do ambiente de trabalho, limpando, guardando os utensílios e mantendo a ordem e higiene do local; zelar pelo ambiente de trabalho varrendo, lavando, espanando e mantendo a ordem e segurança dos equipamentos; efetuar o controle dos gêneros alimentícios necessários ao preparo da merenda, recebendo-os e armazenando-os de acordo com as normas e instruções estabelecidas; selecionar os alimentos necessários ao preparo das refeições, separando-os e pesando-os de acordo com o cardápio do dia, para atender aos programas alimentares; distribuir as refeições preparadas, entregando-as conforme rotina determinada, para atender aos estudantes; |

| | | | | | |
|---------------------------------------|--------|----|----|-----------------------------|---|
| | | | | | registrar o número de refeições distribuídas, anotando-as em impressos próprios, para possibilitar cálculos estatísticos; informar quando há necessidade de reposição de estoques e de utensílios; participar de reuniões e cursos na sua área de atuação; efetuar outras tarefas correlatas ao cargo. |
| Agente de Limpeza e Serviços Diversos | III | 40 | 15 | Ensino fundamental completo | Executar trabalhos rotineiros de limpeza em geral, espanando, varrendo, lavando ou encerando dependências, moveis, utensílios e instalações; manter as condições de higiene e conservação; limpar escadas, pisos; lavar banheiros, limpando-os com água e sabão, detergentes e desinfetantes, reabastecendo-os de papel sanitário, toalhas e sabonetes; realizar a coleta de lixo e acondiciona-o convenientemente para que a limpeza pública possa recolhê-lo; executar tarefas de zeladoria e limpeza em geral; preparar café e chá; servindo-os quando solicitado; zelar pela conservação de cantinas, copas, cozinhas e afins; zelar pelo material de uso diário e permanente, tendo o cuidado de não desperdiçar materiais e utensílios diversos; remover resíduos dos vidros; lavar e enxugar vidros manualmente; lavar fachadas de pedra e revestimento cerâmico; limpar janelas; diluir produtos de limpeza; lavar superfícies internas de recintos; secar pisos; supervisionar limpeza das dependências do prédio; abertura e fechamento de prédios, portas e janelas; ligar e desligar pontos de iluminação, máquinas, aparelhos e equipamentos; executar outras atividades correlatas compatíveis com o emprego. |
| Agente de Manutenção | III | 40 | 05 | Ensino fundamental completo | Inspecionar, consertar, regular e calibrar equipamentos e sistemas elétricos, mecânicos e pneumáticos; realizar pequenos reparos em pisos e paredes; solucionar questões de manutenção predial, avaliando e buscando a solução mais eficaz para o problema; operar equipamentos como compressor, gerador, talha elétrica, empilhadeira, elevador de carga; auxiliar na manutenção preventiva e corretiva de equipamentos como geradores de energia elétrica, nobreaks, quadros elétricos e equipamentos de ar-condicionado; fazer pequenos reparos e promover adaptações de infraestrutura e layout que ajudem a manter as instalações funcionando bem; realizar atividades de alvenaria, pintura e locomoção de móveis; acompanhar e auxiliar, se preciso, prestadores de serviço de manutenção; orientar prestadores de serviço e outros colaboradores sobre a utilização dos EPIs (equipamentos de proteção individual). |
| Motorista de Transporte Escolar - I | VIII-A | 40 | 10 | Ensino fundamental completo | Conduzir ônibus, em especial escolares, veículos de passeio e peruas transportando passageiros diversas para locais determinados, responsabilizando-se pelo bem estar dos passageiros, zelando pelo embarque e desembarque dos usuários; examinar diariamente as condições de funcionamento do veículo sob sua responsabilidade, abastecendo-o regulamente e verificando diariamente as condições do veículo (água, óleo, combustível, bateria, sistema elétrico), providenciando sua manutenção preventiva e corretiva; executar reparos de emergência e solicitar as revisões periódicas; preencher o boletim diário de transportes e de ocorrências; recolher os veículos na garagem depois de concluído o serviço e executar tarefas afins. |

TABELA 05

AUXILIAR DE APOIO ESCOLAR DE NÍVEL FUNDAMENTAL INCOMPLETO

| ESCOLARIDADE: ENSINO FUNDAMENTAL INCOMPLETO | | | | | ATRIBUIÇÕES DOS CARGOS |
|---|-------|-------|-------|-------------------------------|--|
| CARGOS | NÍVEL | C/H/S | VAGAS | REQUISITOS | |
| Auxiliar de Merenda | I | 40 | 15 | Ensino fundamental incompleto | Zelar pela boa organização do ambiente de trabalho, limpando, guardando os utensílios e mantendo a ordem e higiene do local; zelar pelo ambiente de trabalho varrendo, lavando, espanando e mantendo a ordem e segurança dos equipamentos; efetuar o controle dos gêneros alimentícios necessários ao preparo da merenda, recebendo-os e armazenando-os de acordo com as normas e instruções estabelecidas; selecionar os alimentos necessários ao preparo das refeições, separando-os e pesando-os de acordo com o cardápio do dia, para atender aos programas alimentares; distribuir as refeições preparadas, entregando-as conforme rotina determinada, para atender aos estudantes; registrar o número de refeições distribuídas, anotando-as em impressos próprios, para possibilitar cálculos estatísticos; informar quando há necessidade de reposição de estoques e de utensílios; participar de reuniões e cursos na sua área de atuação; efetuar outras tarefas correlatas ao cargo. |
| Auxiliar de Limpeza e Serviços Diversos | I | 40 | 15 | Ensino fundamental incompleto | Executar trabalhos e atividades rotineiras em geral. Desenvolver atividades de apoio em diversas áreas; execução de trabalhos rotineiros de limpeza em geral, espanando, varrendo, lavando ou encerando dependências, moveis, utensílios e instalações; manter as condições de higiene e conservação; limpar escadas, pisos; lavar banheiros, limpando-os com água e sabão, detergentes e desinfetantes, reabastecendo-os de papel sanitário, toalhas e sabonetes; realizar a coleta de lixo e acondiciona-o convenientemente para que a limpeza pública possa recolhê-lo; executar tarefas de zeladoria e limpeza em geral; preparar café e chá; servindo-os quando solicitado; zelar pela conservação de cantinas, copas, cozinhas e afins; zelar pelo material de uso diário e permanente, tendo o cuidado de não desperdiçar materiais e utensílios diversos; remover resíduos dos vidros; lavar e enxugar vidros manualmente; lavar fachadas de pedra e revestimento cerâmico; limpar janelas; diluir produtos de limpeza; lavar superfícies internas de recintos; secar pisos; supervisionar limpeza das dependências do prédio; recolher o lixo em latões ou sacos plásticos; colocar o lixo no veículo de coleta; abertura e fechamento de |

| | | | | | |
|--------------------------------------|--------|----|----|-------------------------------|--|
| | | | | | prédios, portas e janelas; ligar e desligar pontos de iluminação, máquinas, aparelhos e equipamentos; executar outras atividades correlatas compatíveis com o emprego. |
| Vigia | I | 40 | 10 | Ensino fundamental incompleto | Executar atividades de inspeção, vistoria e ronda de prédios públicos, preservando a integridade do patrimônio público e demais atividades afins. Podendo atuar em regime de plantão compreendendo horários diurnos e noturnos; Vigiar, zelar e guardar um patrimônio, com o objetivo de inibir ou detectar tentativas de crimes contra o patrimônio (furto, dano e etc.); Observar e fiscalizar o local; Atuar de forma preventiva solicitando atuação dos agentes de Segurança Pública, quando necessário; Controlar acesso de visitantes, colaboradores, prestadores de serviços, veículos e equipamentos, bem como realizar vistorias e rondas; Orientar pessoas que eventualmente circulam em locais inadequados; Trabalhar em regime de turnos e escala de rodízios e revezamento, atendendo as escalas previamente definidas, para manter a segurança das dependências e patrimônio da instituição; Percorrer sistematicamente e inspecionar seus locais de trabalho, evitando incêndios, roubos, entrada de pessoas estranhas e outras anormalidades; Fazer manutenção simples de seus locais de trabalho; Executar tratamento e descarte de resíduos de materiais do seu local de trabalho; Fiscalizar as entradas e saídas dos edifícios e estacionamentos, tomando as providências necessárias para quaisquer fatos anormais verificados; Informar o supervisor ou outra autoridade sobre a ocorrência de fatos anormais; Monitorar espaço, através de circuito fechado de TV (quando for o caso); Operar equipamentos de comunicação; Atender ao público orientando e encaminhando aos locais solicitados; Manter-se em seu posto de serviço até sua rendição; Zelar pela guarda, conservação, manutenção e limpeza dos equipamentos, instrumentos e materiais utilizados, bem como do local de trabalho; Desenvolver outras atividades pertinentes e necessárias ao desempenho das funções do cargo determinadas pelo superior hierárquico ou previstas em regulamento. |
| Motorista de Transporte Escolar - II | VIII-A | 40 | 05 | Ensino fundamental incompleto | Conduzir ônibus, em especial escolares, veículos de passeio e peruas transportando passageiros diversas para locais determinados, responsabilizando-se pelo bem estar dos passageiros, zelando pelo embarque e desembarque dos usuários; examinar diariamente as condições de funcionamento do veículo sob sua responsabilidade, abastecendo-o regulamente e verificando diariamente as condições do veículo (água, óleo, combustível, bateria, sistema elétrico), providenciando sua manutenção preventiva e corretiva; executar reparos de emergência e solicitar as revisões periódicas; preencher o boletim diário de transportes e de ocorrências; recolher os veículos na garagem depois de concluído o serviço e executar tarefas afins. |

ANEXO II

GRUPO SERVIDORES EFETIVOS DA PREFEITURA

Tabela 01

GRUPO OCUPACIONAL ATIVIDADES DE NÍVEL SUPERIOR - ANS

| CARGOS | NIV EL | COE F. | C/H/ S | VA GA S | REQUISITOS | ATRIBUIÇÕES DOS CARGOS |
|---------------|--------|--------|--------|---------|--|--|
| Administrador | VII | 1,00 | 20 | 02 | Curso Superior Completo em Administração com Registro no Conselho da Classe. | Planejar, organizar, coordenar, supervisionar e executar os serviços técnico administrativos e de apoio às atividades de contabilidade pública, a utilização dos recursos humanos, materiais, financeiros e outros, estabelecendo princípios, normas e procedimentos, para assegurar a correta aplicação da produtividade e eficiência dos mesmos; desenvolver estudos, criar e propor alternativas para a condução, acompanhamento, avaliação e reformulação de normas e procedimentos, utilizando metodologias e técnicas específicas; participar da definição de diretrizes, normas e procedimentos técnicos e administrativos relativos à sua área de atuação, de acordo com as políticas prefixadas; emitir pareceres, laudos e relatórios técnicos, dentro de sua área de atuação, por solicitação das unidades do Município; analisar, coordenar e acompanhar projetos e atividades atinentes à sua área de atuação; representar tecnicamente o Município, sempre que solicitado, em eventos relacionados à sua área de atuação; planejar e organizar qualificação, capacitação e treinamento dos técnicos e demais servidores lotados no órgão em que atua e demais campos da Administração Municipal, quando solicitado; guardar sigilo das atividades inerentes as atribuições do cargo, levando ao conhecimento do superior hierárquico informações ou notícias de interesse do serviço |
| | | 2,00 | 40 | | | |

| | | | | | | |
|-----------------------------|------------|-------------|-----------|-----------|--|--|
| | | | | | | público ou particular que possa interferir no regular andamento do serviço público; outras atribuições afins e correlatas ao exercício do cargo que lhe forem solicitadas. |
| Auditor Fiscal | VII | 1,00 | 20 | 02 | Curso Superior Completo em Administração, Contabilidade, Economia, com Registro no Conselho da Classe. | Constituição do crédito tributário pelo lançamento, assim entendido o procedimento administrativo tendente a verificar a ocorrência do fato gerador da obrigação correspondente, determinar a matéria tributável, calcular o montante do tributo devido, identificar o sujeito passivo e, sendo o caso, propor a aplicação da penalidade cabível; requisição, o acesso e o uso de informações referentes a operações e serviços das instituições financeiras e das entidades a elas equiparadas, quando houver procedimento de fiscalização em curso e quando os exames forem considerados indispensáveis, em conformidade com legislação específica, que estabelecerá procedimentos para preservar o sigilo das informações obtidas; exercício das demais funções inerentes à Tributação, Arrecadação e Fiscalização de tributos Municipal e delegados; |
| | | 2,00 | 40 | | | |
| Advogado | VII | 1,00 | 20 | 02 | Curso Superior Completo em Direito com Registro no Conselho da Classe. | Representar judicialmente ou extrajudicialmente o Município, cabendo-lhe as atividades de consultoria e assessoria do Poder Executivo, privativo, a execução de dívida ativa de Natureza Tributária e não tributária, observando a Constituição Federal, Leis, códigos, jurisprudência, atos normativos, observando os princípios ético e morais inerentes aos agentes públicos, e realizar tarefas específicas do cargo/Função de Procurador Público. |
| | | 2,00 | 40 | | | |
| Analista de Sistemas | VI | 1,00 | 20 | 02 | Curso Superior Completo em Análise de Sistemas com Registro no Conselho da Classe. | Coordenar a implantação e manutenção dos vários sistemas e bancos de dados de ordem administrativa, financeira, contábil, de gestão do processo legislativo e de gestão dos gabinetes. Analisar soluções em infra-estrutura tecnológicas disponíveis ou a serem disponibilizadas à Prefeitura Municipal, avaliando sua adequação e garantindo sua funcionalidade. Planejar, avaliar e coordenar estudos sobre a utilização de novas tecnologias de informação, acompanhando sua implantação. Zelar pela integridade da rede e de base de dados. Monitorar o desempenho e a disponibilidade da rede, tomando medidas de correção e otimização. Coordenar o desenvolvimento das atividades referentes às áreas de apoio ao usuário de informática, sistemas de informação e suporte técnico em informática, bem como estabelece diretrizes de trabalho. Providenciar os reparos e consertos dos equipamentos. Propor e coordenar cursos e treinamentos necessários ao aprimoramento dos usuários e dos sistemas. Manter e atualizar, em cooperação com as demais unidades administrativas da Prefeitura Municipal, as informações do site oficial da Câmara Municipal. Exercer outras atividades e tarefas correlatas determinadas pelo superior imediato. |
| | | 2,00 | 40 | | | |
| Arquiteto | VII | 1,00 | 20 | 02 | Curso Superior Completo em Arquitetura com Registro no Conselho da Classe. | Supervisão, coordenação e orientação técnica; estudo, planejamento, projeto e especificação; estudo de viabilidade técnica econômica; assistência, assessoria e consultoria; direção de obra e serviço técnico; vistoria, perícia, avaliação, arbitramento, laudo e parecer técnico; desempenho de cargo e função técnica; ensino, pesquisa, análise, experimentação, ensaio e divulgação técnica e extensão; elaboração de orçamento; padronização, mensuração e controle de qualidade; execução de obra e serviço técnico; fiscalização de obra e serviço técnico; produção técnica e especializada; condução de trabalho técnico; condução de equipe de instalação, operação, reparo ou manutenção; execução de instalação, montagem e reparo; operação e manutenção de equipamento e instalação; execução de desenho técnico; coordenação da elaboração e execução do Plano Diretor visando o cumprimento das funções sociais da cidade; desenvolvimento de projetos de arquitetura e urbanismo que satisfaçam as exigências estéticas e técnicas do Município; supervisiona, coordena, orienta, elabora e fiscaliza o planejamento, projetos, execução e especificações de conjuntos e monumentos; arquitetura paisagística e de interiores; planejamento e desenvolvimento físico, local, urbano, regional e de trânsito; elabora e executa desenho técnico e estudos de viabilidade técnico-econômico para obras de edificações e urbanismo; assiste, assessora e dá consultoria nas áreas de projetos, obras e planejamento urbano e regional; executa atividades correlatas à habilitação profissional conforme Resolução 21 de 05/04/12 do CAU/BR ou as que venham alterá-las. |
| | | 2,00 | 40 | | | |
| Assistente Social | VII | 1,00 | 20 | 10 | Curso Superior Completo em Assistência Social com Registro no Conselho da Classe. | Realizar ou orientar estudos e pesquisas no campo da assistência social, preparar programas de trabalho referentes ao Serviço Social; realizar e interpretar pesquisas sociais; orientar e coordenar os trabalhos nos casos de reabilitação profissional; encaminhar pacientes a dispensários e hospitais, acompanhando o tratamento e recuperação dos mesmos e assistindo os familiares; planejar e promover inquéritos sobre a situação social de escolares e de suas famílias; fazer triagem dos casos apresentados para estudo ou encaminhamento; estudar os antecedentes da família, participar de estudo e diagnósticos dos casos e orientar os pais em grupo ou individualmente, sobre o tratamento adequado; supervisionar o Serviço Social; orientar, nas seleções sócio-econômicas, para a concessão de bolsas de estudo; selecionar candidato a amparo pelos serviços de assistência à velhice, à infância abandonada, a cegos, etc.; orientar investigações sobre situação moral e |
| | | 2,00 | 30 | | | |

| | | | | | | |
|-------------------|------------|-------------|-----------|-----------|--|---|
| | | | | | | financeira de pessoas que desejarem receber ou adotar crianças abandonadas; fazer levantamentos sócio-econômicas com vistas a planejamento habitacional nas comunidades; prestar assistência a condenados por delito ou contravenção, bem como a suas famílias e na sociedade; executar outras tarefas correlatas ao cargo. |
| Biólogo | VI | 1,00 | 20 | 02 | Curso Superior Completo em Biologia com Registro no Conselho da Classe. | Desenvolver projetos em unidades de conservação do município; assessorar o Conselho Municipal de Desenvolvimento do Meio Ambiente; participar da educação ambiental formal e não formal; Executar levantamentos sócio-ambientais e projetos de recuperação de áreas degradadas; planejar e organizar qualificação, capacitação e treinamento dos técnicos e demais servidores lotados no órgão em que atua e demais campos da Administração Municipal, quando solicitado; guardar sigilo das atividades inerentes as atribuições do cargo, levando ao conhecimento do superior hierárquico informações ou notícias de interesse do serviço público ou particular que possa interferir no regular andamento do serviço público; apresentação de relatórios semestrais das atividades para análise; executar outras atividades afins e correlatas. |
| | | 2,00 | 40 | | | |
| Biomédico | VII | 1,00 | 20 | 02 | Curso Superior Completo em Biomedicina com Registro no Conselho da Classe. | Analisar amostras de materiais biológicos, bromatológicos e ambientais. Para tanto coletam e preparam amostras e materiais, selecionam equipamentos e insumos, visando o melhor resultado das análises finais para emissão de laudos. Desenvolvem pesquisas técnico-científicas; Atuam de bancos de sangue e de células tronco hematopoiéticas; Operam equipamentos de diagnósticos por imagem e de radioterapia; Participam na manipulação de vacinas, biofármacos e reagentes; Executam reprodução assistida e circulação extra corpórea; Prestam assessoria e consultoria técnico-científica; Trabalham seguindo normas e procedimentos de boas práticas específicas de sua área de atuação; Executar tarefas afins de interesse da municipalidade. |
| | | 2,00 | 40 | | | |
| Contador | VII | 1,00 | 20 | 05 | Curso Superior Completo em Contabilidade com Registro no Conselho da Classe. | Organização dos processos de prestação de contas dos órgãos da administração pública municipal para auditoria interna e externa; demonstrações contábeis; organização e execução dos trabalhos inerentes à contabilidade, levantamento, balanços, balancetes; acompanhamento da formalização de contratos no aspecto contábil; Coordenar, organizar e orientar os trabalhos relativos à contabilidade, planejando sua execução de acordo com o plano de contas vigente, e as exigências legais e administrativas; participar na elaboração dos planos e leis orçamentárias; diretrizes orçamentárias; planos plurianuais; relatórios e documentos de transparência da Gestão Fiscal; atender as diligências do Tribunal de Contas do Estado e da União; registrar e controlar os lançamentos de receita e despesas; realizar o fechamento das conciliações bancárias; emitir notas de empenhos; elaborar balanços e balancetes e atuar nas demais atividades inerentes a contabilidade pública. |
| | | 2,00 | 40 | | | |
| Economista | VII | 1,00 | 20 | 02 | Curso Superior Completo em Economia com Registro no Conselho da Classe. | Analisar ambiente econômico, elaborar e executar projetos (pesquisa econômica, de mercados, viabilidade econômica, entre outros), participar do planejamento estratégico e de curto prazo, gerir programação econômico-financeira, atuar na mediação e arbitragem, realizar perícias, analisar os dados econômicos e estatísticos coletados por diversas fontes e diferentes níveis, interpretando seu significado e os fenômenos neles retratados para decidir sua utilização nas soluções de problemas ou políticas a serem adotados, fazer previsões de alterações de procura de bens e serviços, preços, taxas, juros, situação de mercado de trabalho e outros de interesse econômico, servindo-se de pesquisas, análises e dados estatísticos para aconselhar ou propor políticas econômicas adequadas à natureza da Instituição às mencionadas situações, elaborar planos baseados nos estudos e análises efetuados e em informes coletados sobre os aspectos conjunturais e estruturais da economia, utilizar recursos de informática, executar outras tarefas de mesma natureza e nível de complexidade associadas ao ambiente organizacional como apoio às atividades de contabilidade pública e administração pública. |
| | | 2,00 | 40 | | | |
| Enfermeiro | VII | 1,00 | 20 | 15 | Curso Superior Completo em Enfermagem com Registro no Conselho da Classe. | Execução das atividades inerentes à prestação de serviços de assistência de enfermagem; prescrição da assistência de enfermagem; realização de consultoria interna, auditoria e emissão de laudos técnicos e pareceres sobre matéria de enfermagem; elaboração de planos de enfermagem, com base nas necessidades identificadas para determinar a assistência a ser prestada; planejamento e organização de serviços e unidades de enfermagem; coleta e análise de dados socioeconômicos da comunidade a ser atendida pelos programas específicos de saúde; planejamento e desenvolvimento de atividades específicas de assistência a indivíduos ou famílias e outros grupos da comunidade, a fim de realizar procedimentos da competência do enfermeiro; realização de programas educativos para grupos de comunidades, ministrando cursos e palestras visando à melhoria da saúde da população; realização de curativos, imobilizações especiais e tratamentos em situações de emergência, empregando técnicas usuais ou específicas; prestação de cuidados diretos de |

| | | | | | | |
|------------------------|-----|------|----|----|--|---|
| | | 2,00 | 40 | | | Enfermagem pacientes graves com risco de vida; prestação de cuidados de enfermagem de maior complexidade técnica e que exijam conhecimentos de base científica e capacidade de tomar decisões imediatas; participação no planejamento, execução e avaliação dos planos e programas assistenciais de saúde; atuação na prevenção e controle sistemático de infecção hospitalar e de doenças transmissíveis em geral; prevenção e controle sistemático de danos que possam ser causados à clientela durante a execução das atividades da profissão de enfermagem; assistência de enfermagem à gestante, parturiente e puérpera, bem como o acompanhamento da evolução e do trabalho de parto e execução do parto normal; identificação das distocias obstétricas e tomada de providências até a chegada do médico; realização de episiotomia e episiorrafia e aplicação de anestesia local, quando necessária; execuções das demais atividades compreendidas na regulamentação profissional do cargo, aplicável aos objetivos da administração e da saúde pública municipal. |
| Engenheiro Agrônomo | VII | 1,00 | 20 | 02 | Curso Superior Completo em Agronomia com Registro no Conselho da Classe. | Desempenhar atividades de análise e elaboração de pareceres técnicos, projetos e execução de trabalhos especializados referentes à preservação dos recursos naturais, qualidade e produção vegetal. Efetuar supervisão, planejamentos, pesquisas e estudos referentes a projetos de engenharia agrônoma. Aplicar as técnicas adequadas para a conservação de solo, com vistas à efetiva produtividade e preservação do meio ambiente. Pesquisar assuntos relacionados com a área agrônoma, visando à inovação de recursos tecnológicos, bem como a sua aplicação. Coordenar e orientar a utilização adequada de insumos agrônomicos. Elaborar, implantar e manter projetos paisagísticos e de recuperação e preservação ambiental. Elaborar e avaliar projetos de levantamento, identificação, classificação e cadastramento de dados relativos à proteção da flora. Organizar coleções vivas de plantas. Participar de expedições botânicas dentro e fora do Município. Orientar a implantação de infraestrutura de herbários, coleções vegetais, bem como a aplicação correta de técnicas de conservação de plantas vivas e exsiccatas. Elaborar, coordenar e orientar projetos de fruticultura, olericultura, silvicultura e mecanização agrícola. Elaborar, coordenar e orientar pesquisas científicas relacionadas a espécies vegetais. Elaborar e coordenar pesquisas e ações voltadas à recuperação e preservação das matas ciliares e bosques naturais. Planejar e orientar a implantação de infraestrutura de viveiros para a produção de espécies vegetais (flores, arbustos, árvores, forração, folhagem, hortaliças, frutíferas e outros). Elaborar e orientar estudos/pesquisas, visando desenvolver substratos para a produção vegetal. Elaborar e orientar estudos/pesquisas na área de fitopatologia e entomologia, visando o desenvolvimento de técnicas de controle de manejo de pragas e doenças. Elaborar e orientar a implantação de sistemas de irrigação nas diversas áreas de produção e ajardinamento. Analisar e interpretar imagens aéreas. Acompanhar e orientar tecnicamente equipes de trabalho nos procedimentos inerentes aos serviços de sua área de competência conforme sua formação profissional. Prestar atendimento e orientação ao público, em assuntos relacionados a sua área de competência, nos aspectos referentes à sua formação profissional. Atuar como assistente técnico nos processos judiciais que envolvam o Município, quando relativos às áreas de competência de sua formação profissional. Participar de comissões, grupos de trabalhos e compor delegações em áreas estratégicas de interesse do Município. Participar nas atividades referentes a implantação e manutenção de projetos e ações na área de agricultura urbana. Atuar no monitoramento e orientação na gestão da identidade e qualidade dos produtos de origem vegetal, nos projetos e ações de interesse do Município. Atuar no monitoramento do processo de compra pública de alimentos oriundos de sistemas de produção da agricultura familiar. Participar de projetos, estudos, com equipes multidisciplinares dos processos de comercialização de produtos orgânicos e demais sistemas produtivos da agricultura familiar. Participar de projetos, programas e ações na área de segurança alimentar e nutricional, em parcerias com instituições públicas e privadas na esfera municipal. |
| | | 2,00 | 40 | | | |

| | | | | | | |
|-------------------------|-----|------|----|----|---|---|
| Engenheiro Civil | VII | 1,00 | 20 | 02 | Curso Superior Completo em Engenharia Civil com Registro no Conselho da Classe. | Compreende a execução de atividades pertinentes a estudar, avaliar, elaborar e executar projetos de engenharia, bem como coordenar e fiscalizar sua execução. Avaliar as condições requeridas para obras, estudando o projeto e examinando as características do terreno disponível para construção; Calcular os esforços e deformações previstas na obra projetada que afetam a mesma, consultando tabelas e efetuando comparações, levando em consideração fatores como carga calculada, pressão de água, resistência aos ventos e mudanças de temperatura, para apurar a natureza dos materiais que devem ser utilizados na construção; Consultar outros especialistas da área de engenharia e arquitetura, trocando informações relativas ao trabalho a ser desenvolvido, para decidir sobre as exigências técnicas e estéticas relacionadas à obra a ser executada; Elaborar projeto da construção, preparando plantas e especificações da obra, indicando tipos e qualidade de materiais, equipamentos e mão-de-obra necessários; efetuando cálculo aproximado dos custos, a fim de apresentá-los aos superiores imediatos para a aprovação; Preparar o programa de execução de trabalho, elaborando plantas, croquis, cronogramas e outros subsídios que se fizerem necessários, para possibilitar a orientação e fiscalização do desenvolvimento das obras; Dirigir a execução de projetos, acompanhando e orientando as ações à medida que avançam as obras, para assegurar o cumprimento dos prazos e dos padrões de qualidade e segurança recomendados; Elaborar, dirigir e executar projetos de engenharia civil relativo a vias urbanas e obras de pavimentação em geral; Elaborar normas e acompanhar concorrências; Acompanhar e controlar a execução de obras que estejam a cargo de terceiros; Analisar projetos de loteamento quanto aos diversos aspectos técnicos, tais como orçamento, cronograma, projetos de pavimentação, energia elétrica, entre outras; Promover a regularização dos loteamentos clandestinos e irregulares; Fiscalizar a execução de planos de obras de loteamento, verificando o cumprimento de cronogramas e projetos aprovados; Participar da fiscalização das posturas urbanísticas; Elaborar pareceres, informes técnicos e relatórios, realizando pesquisas, entrevistas, fazendo observações e sugerindo medidas para implantação, desenvolvimento e aperfeiçoamento de atividades em sua área de atuação; Participar das atividades administrativas, de controle e de apoio a sua área de atuação; Participar das atividades de treinamento e aperfeiçoamento de pessoal técnico e auxiliar, realizando-as em serviço ou ministrando aulas e palestras, a fim de contribuir para o desenvolvimento qualitativo dos recursos humanos em sua área de atuação; Participar de grupos de trabalho e/ou reuniões com unidades da Prefeitura e outras entidades públicas e particulares, realizando estudos, emitindo pareceres ou fazendo exposições sobre situações e/ou problemas identificados, opinando, oferecendo sugestões, revisando e discutindo trabalhos técnico-científicos, para fins de formulação de diretrizes, planos e programas de trabalho afetos ao Município; Realizar outras atribuições compatíveis com sua especialização profissional. |
| | | 2,00 | 40 | | | |
| Engenheiro Ambiental | VII | 1,00 | 20 | 02 | Curso Superior Completo em Engenharia Ambiental com Registro no Conselho da Classe. | Desenvolvimento de atividades associadas a gestão e manejo de resíduos e efluentes; O planejamento do espaço; Gerenciamento dos recursos hídricos; Desenvolvimento de alternativas de uso dos recursos naturais, estabelecendo padrões educativos e técnicos para estimular a convivência sociedade-natureza; Compreensão dos aspectos educacionais, tecnológicos, culturais, éticos e sociais da gestão ambiental, estabelecendo os fundamentos da sustentabilidade; Gestão e ordenamento ambientais e ao monitoramento e mitigação de impactos ambientais, seus serviços afins e correlatos; Supervisão, coordenação e orientação técnica; Estudo, planejamento, projetos e especificação; Estudo de viabilidade técnico-econômico; Assistência, assessoria e consultoria; Direção de obra e serviço técnico; Vistoria, pericia, avaliação, arbitramento, laudo e parecer técnico; Desempenho de cargo e função técnica; Ensino, pesquisa, análise, experimentação, ensaio e divulgação técnica e extensão; Elaboração de orçamento, padronização, mensuração e controle de qualidade; Execução de obra e serviço técnico; - Fiscalização de obra e serviço técnico; Produção técnica e especializada; Condução de trabalho técnico; Execução de desenho técnico. |
| | | 2,00 | 40 | | | |
| Fármaceutico Bioquímico | VII | 1,00 | 20 | 04 | Curso Superior Completo em Farmácia com Registro no Conselho da Classe. | Realizar assistência técnica à farmácia municipal; acompanhar e controlar a distribuição de medicamentos; manipular fórmulas e preparar análises de medicamentos; executar métodos de análise aplicáveis e materiais biológicos; executar exames laboratoriais, análises químicas, análises microbiológicas e imunológicas, exames de Matérias - primas utilizadas na fabricação e conservação de alimentos; emitir laudos técnicos e notificações sobre irregularidades. |
| | | 2,00 | 40 | | | |

| | | | | | | |
|--------------------------------|-----|------|----|----|---|---|
| Fisioterapeuta | VII | 1,00 | 20 | 04 | Curso Superior Completo com Registro no Conselho da Classe. | Atuar no desenvolvimento de projetos terapêuticos em Unidades de Saúde; atuar em todos os níveis de atenção à saúde, integrando-se em programas de promoção, manutenção, prevenção, proteção, recuperação e reabilitação da saúde; recepcionar e promover consultas, avaliações e reavaliações em pacientes, colhendo dados, solicitando executando e interpretando exames propedêuticos e complementares que permitam elaborar diagnóstico cinético –funcional, para eleger e quantificar as intervenções e condutas fisioterapêuticas apropriadas, objetivando tratar as disfunções nos campos da fisioterapia em toda sua extensão e complexidade; estabelecer prognósticos, reavaliando condutas e decidindo pela alta fisioterapêutica em pacientes de ordem hospitalar, ambulatorial edomiciliar; desempenhar atividades de planejamento, organização e gestão de serviços de saúde, públicos ou privados; estar apto a ser empreendedor, gestor, ou liderar equipes de saúde; assessorar e prestar serviços de consultoria e auditoria no âmbito de sua competência profissional; emitir laudos, pareceres, atestados e relatórios; prestar esclarecimentos, dirimir dúvidas e orientar o paciente e seus familiares sobre o processo terapêutico; encaminhar o paciente, quando necessário, a outros profissionais, relacionando e estabelecendo um nível de cooperação com os demais membros da equipe de saúde; facilitar o acesso e a participação do paciente e seus familiares no processo de tratamento, incentivando o autocuidado e as práticas de educação em saúde; participar do planejamento, coordenação e supervisão de atividades desenvolvidas na instituição por estagiários e voluntários; atuar na comunidade através de ações intersetoriais. |
| | | 2,00 | 30 | | | |
| Fiscal de Vigilância Sanitária | VII | 1,00 | 20 | 03 | Curso Superior Completo em Biologia, Enfermagem, Nutrição com Registro no Conselho da Classe. | Identificar os problemas de saúde comuns ocasionados por medicamentos, cosméticos, saneantes e domissanitários, radiações, alimentos, zoonoses, condições do ambiente de trabalho e profissões ligadas a saúde, relacionando-os com as condições de vida da População; identificar as opiniões, necessidades e problemas da população relacionada ao uso indevido de produtos e serviços de interesse da vigilância sanitária, ao exercício ilegal de profissões relacionadas com a saúde, ao controle sanitário dos alimentos e das principais zoonoses; realizar e/ou atualizar o cadastro de estabelecimentos e profissionais de interesse da vigilância sanitária; classificar os estabelecimentos e produtos segundo o critério de risco epidemiológico; promover a participação de grupos da população (associação de bairros, entidades representativas e outros) no planejamento, controle e avaliação das atividades de vigilância sanitária; participar de programação de atividades de inspeção sanitária para estabelecimentos, produtos e serviços de interesse da vigilância sanitária, segundo as prioridades definidas; participar na programação das atividades de coleta de amostras de produtos de interesse da vigilância sanitária (alimentos, água, medicamentos, cosméticos, saneantes, domissanitários e correlatos); realizar levantamento de produtos alimentares disponíveis e de maior consumo, bem como o comportamento das doenças veiculadas por alimentos, condições sanitárias dos estabelecimentos e o perfil da contaminação dos alimentos; realizar e/ou acompanhar inspeções de rotinas (programadas) e emergenciais (surtos, reclamações, registros e outros) em estabelecimentos alimentares e outros de interesse da vigilância Sanitária; auxiliar na inspeção industrial e sanitária de produtos de origem animal; realizar coleta de amostras de produtos de interesse da vigilância sanitária, com fins de análise fiscal, surto e controle de rotina; participar da criação de mecanismos de notificação de casos e/ou surtos de doenças veiculadas por alimento e zoonoses; participar da investigação epidemiológica de doenças veiculadas por alimentos e zoonoses; aplicar, quando necessárias medidas previstas em legislação sanitária vigente (intimações, infrações e apreensões); orientar responsáveis e manipuladores de estabelecimentos quando da emissão dos autos/termos; validar a licença sanitária de estabelecimentos de menor risco epidemiológico, mediante aprovação das condições sanitárias encontradas por ocasião da inspeção; participar da avaliação dos resultados das atividades desenvolvidas e do seu redirecionamento; participar na promoção de atividades de informações de debates com a população, profissionais e entidades representativas de classe sobre temas da vigilância sanitária; executar atividades internas administrativas relacionadas com execução de cadastro/arquivos e atendimento ao público; emitir relatórios técnicos e/ou pareceres relativos a sua área de atuação; efetuar vistoria e fiscalização em estabelecimentos públicos, comerciais e industriais verificando as condições gerais de higiene, limpeza de equipamentos, refrigeração, suprimento de água, instalações sanitárias, armazenagem, estado e grau de deterioração de produtos perecíveis e condições de asseio; inspecionar imóveis antes de serem habitados, verificando condições físicas e sanitárias do local para assegurar as medidas profiláticas e de segurança necessárias, com o fim de obter alvarás; vistoriar estabelecimentos de saúde, salão de beleza e outros, verificando as condições gerais, de higiene, data de vencimento de medicamentos e registro psicotrópicos; coletar para análise físico-química medicamentos e outros produtos relacionados à |
| | | 2,00 | 40 | | | |

| | | | | | | |
|---------------------------------|-----|------|----|----|---|---|
| | | | | | | saúde; entregar quando solicitadas notificações e correspondências diversas; executar outras tarefas correlatas. |
| Fiscal de Atividades Economicas | VII | 1,00 | 20 | 02 | Curso Superior Completo com CNH | Fiscalizar a regularidade da localização e funcionamento dos estabelecimentos, onde quaisquer pessoas físicas ou jurídicas exerçam suas atividades; fiscalizar a regularidade da exploração dos meios de publicidade ao ar livre em locais expostos ao público; fiscalizar a regularidade da ocupação de vias e logradouros públicos para a prática de qualquer atividade; fiscalizar a regularidade do uso e ocupação dos bens dominicais do Município; fiscalizar o cumprimento das posturas relativas ao comércio e atividades profissionais, exercidas pelos deficientes físicos, carentes e ambulantes; fiscalizar o cumprimento das posturas relativas ao funcionamento de casas de diversões e praças desportivas, assim como as atividades comerciais exercidas em seu interior; fiscalizar o cumprimento das posturas relativas ao funcionamento e atividade dos estabelecimentos hoteleiros; fiscalizar o cumprimento das posturas relativas ao funcionamento e atividade das bancas de jornais e revistas; fiscalizar o cumprimento das posturas relativas aos estabelecimentos de comércio varejista de combustíveis minerais; fiscalizar o cumprimento das posturas relativas ao fabrico, trânsito, comércio, depósito e queima de fogos de artifício e " balões de fogo "; fiscalizar o cumprimento das posturas relativas à utilização de terrenos baldios particulares para estacionamento de veículos; fiscalizar o cumprimento das posturas relativas ao horário de funcionamento dos estabelecimentos comerciais; fiscalizar o cumprimento das posturas relativas ao plantão das farmácias e drogarias; fiscalizar o cumprimento das posturas relativas à exibição, em logradouros públicos, de cantores, músicos e pequenos conjuntos musicais; fiscalizar o cumprimento das posturas relativas à execução de serviços mecânicos em vias públicas; fiscalizar o cumprimento das posturas relativas à construção de canteiros ajardinados ou colocação de dispositivos especiais nos passeios e logradouros públicos; fiscalizar o cumprimento das posturas relativas à utilização e à preservação do asseio nos espaços públicos ocupados por mesas e cadeiras de estabelecimentos comerciais; fiscalizar o cumprimento das posturas relativas ao exercício do comércio em feiras livres; lavrar autos de apreensão, infração, expedir termos de notificação, intimação e afixar editais de legalização, embargo, interdição e notificação; outras compatíveis com a natureza do cargo, previstas nas normas legais aplicáveis à espécie. |
| | | 2,00 | 40 | | | |
| Fonoaudiólogo | VII | 1,00 | 20 | 03 | Curso Superior Completo em Fonoaudiologia com Registro no Conselho da Classe. | Compreende a execução de atividades de orientação e identificação de problemas ou deficiências ligadas à comunicação oral, empregando técnicas próprias de avaliação, executando treinamento fonético, auditivo e dedicação, para possibilitar o aperfeiçoamento e/ou reabilitação da fala. Avaliar as deficiências do paciente, realizando exames fonéticos, de linguagem, Audiometria, gravação e outras técnicas próprias, para estabelecer o plano de treinamento ou terapêutico; Orientar pacientes com problemas de linguagem e audição, utilizando a logopedia e audiologia em sessões terapêuticas, visando sua reabilitação; Orientar a equipe pedagógica, preparando informes e documentos sobre os assuntos de fonoaudióloga, afim de possibilitar -lhes subsídios; Controlar e testar periodicamente a capacidade auditiva dos servidores, principalmente daqueles que trabalham em locais onde há muito ruído; Aplicar teste audiométricos para pesquisar problemas auditivos; identificando a localização da lesão auditiva e suas consequências na voz, fala e linguagem do indivíduo; Orientar os professores sobre o comportamento verbal da criança, principalmente com relação à voz; Atender e orientar os pais sobre deficiências e/ou problemas de comunicação detectados nas crianças, emitindo parecer de sua especialidade e estabelecendo tratamento adequado, para possibilitar-lhes a reeducação e a reabilitação; Executar outras tarefas correlatas determinadas pelo superior imediato. |
| | | 2,00 | 40 | | | |
| Gestor Ambiental | VII | 1,00 | 20 | 02 | Curso Superior Completo em Gestão Ambiental com Registro no Conselho da Classe. | Definir política/diretriz ambiental para o município; Elaborar objetivos, metas e programas ambientais globais e específicos para ação local; Definir a estrutura funcional e alocar pessoas qualificadas; Organizar um banco de dados ambientais; Montar um sistema de coleta de dados ambientais definidos por unidade; Medir e registrar dados ambientais, por exemplo: consumo de água, energia e combustível; geração de resíduos, lixo e despejos; emissões e imissões de poluentes; consumo de diversos (papel, impressos, plásticos, produtos de limpeza, etc.); Elaborar relatórios ambientais específicos de áreas críticas (pode envolver análise de risco); Fazer um inventário de leis, normas e regulamentações ambientais; Fazer inspeções ambientais isoladas em unidades críticas; Implantar e fazer monitoramento ambiental; Elaborar e implantar programas de gestão ambiental; Implantar e executar treinamento e conscientização ambiental em diferentes setores e níveis organizacionais; Divulgar informações e resultados ambientais para mídia e propaganda; Definir e implantar prêmios e concursos ambientais internos e externos; Elaborar e divulgar orientações ambientais; Fazer a avaliação de impactos ambientais |
| | | 2,00 | 40 | | | |

| | | | | | | |
|---|-----|------|----|----|---|---|
| | | | | | | nos termos legais para implantação, operação, ampliação ou desativação de empreendimentos; Emitir relatórios de desempenho ambiental; Propor e executar ações corretivas; Fazer auditoria ambiental espontaneamente e/ou por exigência legal. |
| Gestor de Recursos Humanos | VII | 1,00 | 20 | 02 | Curso Superior Completo em Gestão de Recursos Humanos com Registro no Conselho da Classe. | Fazer pesquisa de mercado de trabalho: nomenclatura funcional, salário para funções, planos de benefícios, exigências técnicas; Participar dos processos de organização administrativa, executando rotinas de departamento de pessoal, tais como fazer folha de pagamentos e respectivos relatórios gerenciais e legais: horas extras, atrasos, licenças, abonos, quinquênios e licenças-prêmio, adiantamentos, férias, adicionais de funções, periculosidade, indenizações, etc.; Aplicar, quando determinado, as normas das convenções, acordos e dissídios coletivos de trabalho, as contribuições ao sindicato, bem como acompanhar negociações sindicais, compreendendo sua importância, a fim de assegurar o cumprimento das obrigações do empregador e do empregado; Aplicar, quando determinado, as normas do poder disciplinar compreendendo a legislação pertinente, para assegurar os direitos e deveres do empregador e do empregado; Aplicar as normas do Sistema Previdenciário compreendendo a legislação previdenciária para atender os requisitos da lei; Participar, orientar e instruir, processos de avaliação de desempenho; analisar, orientar, a execução de leis, regulamentos e demais atos referentes ao pessoal da municipalidade; operar microcomputador, executando programas específicos da folha de pagamento e outros referentes à pessoal; Examinar e instruir processos relativos aos servidores; Informar os processos que lhe forem encaminhados; Organizar o registro de Leis, Resoluções e toda legislação referente a Recursos Humanos; Atender e cumprir as determinações e prazos do Tribunal de Contas do Estado de Mato Grosso do Sul, naquilo que se referir aos recursos humanos da Prefeitura Municipal; Atender às normas administrativas da Prefeitura Municipal e de seus setores competentes comuns a todos os servidores; Realizar serviços externos que forem determinados; Guardar sigilo sobre a documentação e correspondência sob sua responsabilidade; Acompanhar as homologações de exonerações e demissões; Realizar outras funções referentes à rotina de trabalho no que se refere a Recursos Humanos. |
| | | 2,00 | 40 | | | |
| Gestor de Atividades Organizacionais | VII | 1,00 | 20 | 03 | Curso Superior Completo em Administração ou Gestão Pública com Registro no Conselho da Classe. | Planejar, executar, supervisionar, coordenar e aperfeiçoar a implantação de políticas, sistemas, métodos e procedimentos de caráter administrativo, técnico ou científico, objetivando a melhoria de processos gerenciais, organizacionais e administrativos, aplicando princípios científicos de administração e da legislação pertinente; promover estudos de racionalização e de avaliação do desempenho institucional; executar atividades técnicas operacionais e administrativas, participar de projetos e ações para a manutenção e criação de métodos e sistemas que possam aperfeiçoar o atendimento nas unidades administrativas; preparar e analisar relatórios, gráficos e tabelas para subsidiar tomadas de decisão; participar do planejamento estratégico de longo, médio e de curto prazo, avaliando as políticas governamentais de impacto direto; acompanhar e supervisionar a realização de levantamento de necessidades de organizações da infraestrutura, de apoio técnico e administrativo para execução das atividades da Prefeitura; executar tarefas de apoio às unidades operacionais, envolvendo atendimento de pessoas, organizações de tarefas e procedimentos, preparação de relatórios e levantamentos estatísticos; promover estudos e elaborar normas de administração de materiais, privilegiando a padronização, a catalogação, a codificação e a especificação, facilitando a aquisição, o recebimento, a guarda e a conservação dos materiais, evitando o desperdício e o uso inadequado; executar programas e projetos de estruturação e reorganização de rotinas de trabalho, com vistas à maior produtividade e eficiência dos serviços; controlar a execução de contratos e convênios, bem como analisar e conferir as respectivas prestações de contas; aplicar princípios éticos e de relações humanas no trabalho, contribuindo para o crescimento profissional da equipe. |
| | | 2,00 | 40 | | | |
| Gestor Administrativo | VII | 1,00 | 20 | 02 | Curso Superior Completo em Gestão Pública com Registro no Conselho da Classe. Curso superior completo em Administração, com especialização/pós graduação em gestão pública, com registro no Conselho de Classe. Curso superior completo em Bacharel em Ciências | É responsável pela organização funcional da instituição, competindo-lhe estabelecer e controlar procedimentos administrativos e organizar circuitos de informação; Deverá realizar a coordenação do setor administrativo observando as especificidades da gestão pública municipal, supervisionar e analisar as rotinas administrativas de pessoal: Admissão, demissão e exoneração, registro, lotação, enquadramento, afastamentos, licenças, cedências, lançamentos de eventos em folha de pagamento, avaliação de estágio probatório, instauração de processo administrativo disciplinar, sindicância, advertências, arquivamentos, proteção e preservação de documentos e históricos dos servidores. Supervisionar a alimentação e envio de dados por sistemas de informação e/ou outros meios e elaboração de relatórios inerentes em atendimento ao Tribunal de Contas do Estado de Mato Grosso do Sul, Receita Federal do Brasil, Instituto Social de Seguridade Social, Instituto de Previdência Social dos Servidores do Município de Dois Irmãos do Buriti: DIRF (Declaração de Imposto de Renda), SEFIP (Sistema Empresa de Recolhimento do FGTS e Informações à Previdência Social), SICAP (Sistema de Controle de Atos de Pessoal), RAIS (Relação Anual de Informações Sociais). Coordenar o atendimento às diligências do Tribunal de Contas do Estado de Mato Grosso do Sul, Tribunal de Contas da |

| | | | | | | |
|-------------------------------------|------|------|----|----|---|--|
| | | 2,00 | 40 | | Contábeis, com especialização/pós graduação em gestão pública, com registro no Conselho de Classe. | União, Controladoria Geral da União e outros órgãos fiscalizadores. Coordenar as relações institucionais com o Poder Legislativo Municipal. Coordenar e acompanhar publicação de documentos municipais em Imprensa Oficial da União, Estado e Município; acompanhar e coordenar a execução de atividades administrativas visando o cumprimento integral da Lei de Acesso à Informação (Lei n.º12.527/2011) e Lei da transparência (Lei Complementar n.º 131/2009); acompanhar e supervisionar a realização de processos licitatórios, visando o cumprimento integral das exigências legais Lei entre outras atividades pertinentes. |
| Médico Clínico Geral | VIII | 2,00 | 12 | 05 | Curso Superior Completo em Medicina com Registro no Conselho da Classe. | Recepcionar e identificar o paciente, explicando os procedimentos a serem realizados; atuar como médico em equipe multiprofissional, inclusive residentes em treinamento, no desenvolvimento de projetos terapêuticos individuais, familiares e coletivos em unidade de saúde e nas comunidades locais, realizando clínica ampliada; realizar atendimento ao acidentado do trabalho; emitir atestado de óbito, realizar procedimentos cirúrgicos simples, primeiros socorros e urgências com encaminhamentos com ou sem preenchimento dos prontuários; articular os recursos intersetoriais disponíveis para diminuição dos agravos à saúde dos pacientes; estar disponível com o apoio matricial de capacitação na sua área específica; prestar atendimento médico e ambulatorial; solicitar e interpretar exames clínicos e laboratoriais; prescrever medicamentos e indicar tratamentos; Atuar como integrante da equipe de saúde da família; exercer a medicina preventiva em todos os aspectos; fazer notificações de doenças na forma da legislação; Praticar todos os demais atos em sua área de atuação. |
| | | 4,00 | 24 | | | |
| | | 6,00 | 36 | | | |
| Médico (Área Saúde Indígena) | VIII | 2,00 | 12 | 02 | Curso Superior Completo em Medicina com Registro no Conselho da Classe. | Recepcionar e identificar o paciente, explicando os procedimentos a serem realizados; atuar como médico em equipe multiprofissional, inclusive residentes em treinamento, no desenvolvimento de projetos terapêuticos individuais, familiares e coletivos em unidade de saúde e nas comunidades locais, realizando clínica ampliada; realizar atendimento ao acidentado do trabalho; emitir atestado de óbito, realizar procedimentos cirúrgicos simples, primeiros socorros e urgências com encaminhamentos com ou sem preenchimento dos prontuários; articular os recursos intersetoriais disponíveis para diminuição dos agravos à saúde dos pacientes; estar disponível com o apoio matricial de capacitação na sua área específica; prestar atendimento médico e ambulatorial; solicitar e interpretar exames clínicos e laboratoriais; prescrever medicamentos e indicar tratamentos; Atuar como integrante da equipe de saúde da família; exercer a medicina preventiva em todos os aspectos; fazer notificações de doenças na forma da legislação; Praticar todos os demais atos em sua área de atuação. |
| | | 4,00 | 24 | | | |
| | | 6,00 | 36 | | | |
| Médico Cardiologista | VIII | 2,00 | 12 | 02 | Curso Superior Completo em Medicina com Registro no Conselho da Classe e residencia em cardiologia. | Atuar, conforme sua especialização, em ambulatório de especialidades prestando assistência médica e atendimento médico hospitalar; ministrar atendimento médico a portadores de doenças cardiovasculares; interpretar exames e atos que digam respeito às especialidades que tenham intima relação com a cardiologia; realizar estudos e investigações no campo cardiológico; prestar atendimento aos pacientes encaminhados por outros especialistas; prescrever tratamento médico; solicitar exames laboratoriais e outros que se fizerem necessários; implementar ações para promoção da saúde; coordenar programas e serviços em saúde, efetuar perícias, auditorias, sindicâncias e juntas médicas; elaborar documentos e difundem conhecimentos da área médica; Aplicar recursos de medicina preventiva ou terapêutica, para promover a saúde e o bem-estar do paciente; manter prontuário médico organizado e atualizado anotando as conclusões de diagnóstico, tratamento prescrito e evolução da doença; comunicar ao superior imediato qualquer irregularidade relacionada à sua área de atuação; Participar de cursos e capacitações relacionadas às atribuições do cargo; Executar outras tarefas de competência do profissional médico cardiologista. |
| | | 4,00 | 24 | | | |
| | | 6,00 | 36 | | | |
| Médico Generalista | VIII | 2,00 | 12 | 10 | Curso Superior Completo em Medicina com Registro no Conselho da Classe. | Realizar consulta e atendimento médico, exame físico, propedêutica instrumental, atendimentos de urgência e emergência. Interpretar dados de exame clínico e exames complementares e diagnosticar estado de saúde de clientes. Discutir diagnóstico, prognóstico, tratamento e prevenção com clientes, responsáveis e familiares. Planejar e prescrever tratamento de clientes e praticar intervenções clínicas e cirúrgicas. Prescrever e controlar drogas, medicamentos, hemoderivados, imunopreviníveis, fitoterápicos e cuidados especiais. Implementar ações para promoção da saúde, elaborar e avaliar prontuários, emitir receitas e realizar procedimentos operacionais padrão. Efetuar perícias, auditorias e sindicâncias médicas. Participar de equipes interdisciplinares e multiprofissionais, realizando atividades em conjunto, tais como: visitas médicas, discussão de casos, reuniões administrativas, visitas domiciliares etc. Participar, conforme a política interna da Instituição, de projetos, cursos, eventos, comissões, convênios e programas de ensino, pesquisa e extensão. Elaborar relatórios e laudos técnicos em sua área de especialidade. Participar de programa de treinamento, quando convocado. Trabalhar segundo normas técnicas de segurança, qualidade, produtividade, higiene e preservação ambiental. Executar tarefas pertinentes à área de |

| | | | | | | |
|------------------------------|------|------|----|----|--|--|
| | | 4,00 | 24 | | | atuação, utilizando-se de equipamentos e programas de informática. Executar outras tarefas compatíveis com as exigências para o exercício da função. Atribuições na Função de Médico da Saúde da Família : Realizar assistência integral (promoção e proteção da saúde, prevenção de agravos, diagnóstico, tratamento, reabilitação e manutenção da saúde) aos indivíduos e famílias em todas as fases do desenvolvimento humano: infância, adolescência, idade adulta e terceira idade; Realizar consultas clínicas e procedimentos na USF e, quando indicado ou necessário, no domicílio e/ou nos demais espaços comunitários (escolas, associações etc); Realizar atividades de demanda espontânea e programada em clínica médica, pediatria, ginecocoobstetrícia, cirurgias ambulatoriais, pequenas urgências clínico-cirúrgicas e procedimentos para fins de diagnósticos; Encaminhar, quando necessário, usuários a serviços de média e alta complexidade, respeitando fluxos de referência e contrarreferência locais, mantendo sua responsabilidade pelo acompanhamento do plano terapêutico do usuário, proposto pela referência; Indicar a necessidade de internação hospitalar ou domiciliar, mantendo a responsabilização pelo acompanhamento do usuário; Contribuir e participar das atividades de Educação Permanente dos ACS, Auxiliares de Enfermagem, ACD e THD; Participar do gerenciamento dos insumos necessários para o adequado funcionamento da USF. Participar do processo de territorialização e mapeamento da área de atuação da equipe, identificando grupos, famílias e indivíduos expostos a riscos, inclusive aqueles relativos ao trabalho, e da atualização contínua dessas informações, priorizando as situações a serem acompanhadas no planejamento local; Realizar o cuidado em saúde da população adscrita, prioritariamente no âmbito da unidade de saúde, no domicílio e nos demais espaços comunitários (escolas, associações, entre outros), quando necessário; Realizar ações de atenção integral conforme a necessidade de saúde da população local, bem como as previstas nas prioridades e protocolos da gestão local; Garantir a integralidade da atenção por meio da realização de ações de promoção da saúde, prevenção de agravos e curativas; e da garantia de atendimento da demanda espontânea, da realização das ações programáticas e de vigilância à saúde; Realizar busca ativa e notificação de doenças e agravos de notificação compulsória e de outros agravos e situações de importância local; Realizar a escuta qualificada das necessidades dos usuários em todas as ações, proporcionando atendimento humanizado e viabilizando o estabelecimento do vínculo; Responsabilizar-se pela população adscrita, mantendo a coordenação do cuidado mesmo quando esta necessita de atenção em outros serviços do sistema de saúde; Participar das atividades de planejamento e avaliação das ações da equipe, a partir da utilização dos dados disponíveis; Promover a mobilização e a participação da comunidade, buscando efetivar o controle social; Identificar parceiros e recursos na comunidade que possam potencializar ações intersetoriais com a equipe, sob coordenação da SMS; Garantir a qualidade do registro das atividades nos sistemas nacionais de informação na Atenção Básica; Participar das atividades de educação permanente; Realizar outras ações e atividades a serem definidas de acordo com as prioridades locais. |
| | | 6,00 | 36 | | | |
| Médico Ginecologista | VIII | 2,00 | 12 | 01 | Curso Superior Completo com Registro no Conselho da Classe. | Realizar atendimento na área ginecológica, puerpério, estimular o pré-natal com a presença do pai e/ou companheiro; Realizar os procedimentos especializados da área como: vulvosscopia, colposcopia, biopsia de colo de útero, vagina e mama, eletro e criocauterização do colo de útero e de condilomatoses, colocação e retirada do DIU, orientação para colocação de diafragma, de preservativo feminino e masculino, desde que exista disponibilidade de equipamentos e todos os demais métodos contraceptivos; Realizar ações de prevenção e assistência à concepção e anticoncepção com atenção especial a prevenção da gravidez na adolescência; Realizar ações de vigilância epidemiológica específica da saúde da mulher; Atuar como médico em equipe e multiprofissional, inclusive residentes em treinamento, no desenvolvimento de projetos terapêuticos individuais, familiares e coletivos em Unidades de Saúde, realizando clínica ampliada; Desempenhar funções da medicina preventiva e curativa; Realizar atendimentos, exames, terapêuticos e acompanhamentos dos pacientes; Atuar em apoio matricial para capacitação da equipe de saúde; Exercer outras atividades, compatíveis com sua formação, regulamento ou por determinação de superiores hierárquicos previstas em lei. |
| | | 4,00 | 24 | | | |
| | | 6,00 | 36 | | | |
| Médico Infectologista | VIII | 2,00 | 12 | 02 | Curso Superior Completo em Medicina com Registro no Conselho da Classe e residencia em infectologia. | Diagnosticar e tratar doenças infecciosas e parasitárias, aplicando recursos de medicina preventiva ou terapêutica, para promover a saúde e bem-estar do paciente; Proceder a investigação epidemiológica em colaboração com as equipes das unidades envolvidas; Supervisionar e revisar os casos levantados pela vigilância epidemiológica dos enfermeiros e assessorar tecnicamente este sistema; Proceder a investigação epidemiológica de surtos ou suspeitas de surtos; Recomendar os isolamentos nos pacientes com infecções transmissíveis; Assessorar o corpo clínico sobre a racionalização no uso de antimicrobianos; Assessorar a direção sobre questões relacionadas ao controle das infecções hospitalares; Rever e normatizar a indicação de procedimentos invasivos; Divulgar os resultados de exames em |
| | | 4,00 | 24 | | | |
| | | 6,00 | 36 | | | |

| | | | | | | |
|------------------------------|------|------|----|----|--|--|
| | | | | | | andamento no laboratório de bacteriologia às clínicas, a respeito de pacientes internados, sob o uso de antimicrobianos ou não; Realizar as atribuições de Médico e demais atividades inerentes ao emprego. |
| Médico Radiologista | VIII | 2,00 | 12 | 01 | Curso Superior Completo em Medicina com Registro no Conselho da Classe e residencia em radiologia. | Realiza e interpreta exames radiológico-radiográficos. Realizar os procedimentos radiológico-diagnósticos e terapêuticos e seus respectivos laudos; desenvolver atividades didáticas conjuntas com o Corpo Clínico; discutir e orientar as solicitações de exames radiológicos no contexto clínico, tendo em vista sempre o benefício e a segurança do paciente; realizar orientações aos técnicos de radiologia; avaliar os equipamentos de radiologia/radiografia instalados; coordenar, supervisionar e executar demais atividades qualificadas na área de radiologia; assessorar, elaborar e participar de campanhas educativas nos campos da saúde pública e da medicina preventiva; participar, articulado com equipe multiprofissional, de programas e atividades de educação em saúde visando à melhoria de saúde do indivíduo, da família e da população em geral; participar de reuniões comunitárias em espaços públicos privados ou em comunidades, visando à divulgação de fatores de risco que favorecem enfermidades; promover reuniões com profissionais da área para discutir conduta a ser tomada em casos clínicos mais complexos; participar dos processos de avaliação da equipe e dos serviços prestados à população; participar do processo de aquisição de serviços, insumos e equipamentos relativos à sua área; orientar e zelar pela preservação e guarda dos equipamentos, aparelhos e instrumentais utilizados em sua especialidade, observando sua correta utilização; utilizar equipamentos de proteção individual conforme preconizado pela ANVISA; orientar os servidores que o auxiliam na execução das tarefas típicas do cargo; realizar outras atribuições afins. |
| | | 4,00 | 24 | | | |
| | | 6,00 | 36 | | | |
| Médico Oftalmologista | VIII | 2,00 | 12 | 01 | Curso Superior Completo em Medicina com Registro no Conselho da Classe e residencia em oftalmologia. | Examinar e medicar os olhos, empregando processos adequados e instrumentação específica, tratamentos clínicos ou cirúrgicos, prescrevendo lentes corretoras e medicamentos, para promover ou recuperar a saúde visual; realizar as atribuições de Médico e demais atividades inerentes ao emprego. |
| | | 4,00 | 24 | | | |
| | | 6,00 | 36 | | | |
| Médico Ortopedista | VIII | 2,00 | 12 | 01 | Curso Superior Completo em Medicina com Registro no Conselho da Classe e residencia em ortopedia. | Afecções ortopédicas comuns na infância. Epifisiólise proximal do fêmur. Poliomielite aguda e crônica. Osteomielite aguda e crônica. Piorrite. Tuberculose osteoarticular. Paralisia obstétrica. Braquialgias, artrite degenerativa da coluna cervical. Síndrome do escaleno anterior e costela cervical. Ombro doloroso. Lombociatalgias (artrite degenerativa da coluna lombossacra). Hérnia de disco. Espondilose. Tumores ósseos benignos e malignos. Fraturas e luxações (da coluna cervical, dorsal e lombar, dos ossos dos pés, dos joelhos). Fraturas (da pélvis, do acetábulo, do colo do fêmur, do ombro, da clavícula, da extremidade superior e diáfise do úmero e da extremidade distal do úmero). Lesões meniscais e ligamentares. Fratura diafisária do fêmur. Fratura tanstrocanteriana. Luxação do cotovelo e fratura da cabeça do rádio. Fratura diafisária dos ossos do antebraço. Fratura de Colles e Smith. Luxação do carpo. Fratura do escafoide. Traumatologia da mão (fratura metacarpiana e falangeana). Ferimento da mão. Deformidades congênitas e posturais do pé e do tornozelo (pé torto congênito e coalizão tarsal, sindactilia, dedo em martelo, dedo em garra). Dor no pé e tornozelo, mal alinhamento rotacional dos membros inferiores, deformidades angulares do membro inferior. Afecções congênitas e adquiridas do joelho e perna, atrite séptica, exames de imagem, acessos cirúrgicos. Fratura e luxação dos membros superiores e inferiores. Lesão da placa de crescimento. Doenças congênitas e adquiridas do quadril, dor no quadril, osteomielite. Afecções congênitas e adquiridas do ombro, cotovelo, punho e mãos; alterações da coluna cervical e pescoço. Alterações da coluna vertebral. Afecções generalizadas do sistema musculoesquelético. Princípios da Traumatologia. Fraturas expostas. Infecções osteoarticulares. Traumas (coluna e de cintura escapular). Instabilidade glenoumeral. Lesões (antebraço, rádio distal, punho e mão, anel pélvico, fêmur, joelho, tibia, tornozelo, pé). Doenças degenerativas, erros de desenvolvimento do eixo vertebral. Doenças inflamatórias, doença de tecido conectivo, artrites. Indicadores de nível de saúde da população. Princípios de medicina social e preventiva. A consulta médica. Medicina geral (epidemiologia, fisiopatologia, quadro clínico, exames, diagnóstico, tratamento e prevenção de doenças). O uso e a interpretação de dados laboratoriais. Medicina do Trabalho. Atendimento de emergência e urgência. Preenchimento de receitas médicas. Conhecimento do Sistema Único de Saúde (SUS). Políticas Públicas de Saúde e Pacto pela Saúde. Programa de Saúde da Família. Endemias/epidemias. Dengue. Microcefalia. Cuidados preventivos de saúde. Doenças sexualmente transmissíveis. Medicina Ambulatorial. Planejamento Familiar. Alcoolismo e Tabagismo. Farmacologia. Controle de infecções hospitalares. Código de Ética Médica. |
| | | 4,00 | 24 | | | |
| | | 6,00 | 36 | | | |

| | | | | | | |
|--------------------------|------|------|----|----|---|---|
| Médico Pediatra | VIII | 2,00 | 12 | 01 | Curso Superior Completo em Medicina com Registro no Conselho da Classe e residencia em pediatria. | Avaliação do Crescimento e do Desenvolvimento (recém-nascido, lactente, pré-escolar, escolar e adolescente). Distúrbios do crescimento. Alimentação (aleitamento materno, alimentação complementar, alimentação do pré-escolar, escolar e adolescente, distúrbios nutricionais e metabólicos, desnutrição proteico-calórica, obesidade infantil). Desidratação. Imunizações. Policetemia. Prevenção de acidentes. Doenças e distúrbios respiratórios. Cardiopatias congênitas e adquiridas. Principais doenças infectoparasitárias. Doenças nefrourológicas. Doenças exantemáticas. Anemias. Doenças reumatológicas. Adenopatias cervicais inflamatórias e infecciosas na infância. Infecção do trato urinário e refluxo vesicoureteral. Dermatoviroses. Lesões eczematosas na infância. Emergências médicas (parada cardiorrespiratória, arritmias, diabetes e cetoacidose, abordagem do choque na criança, insuficiência Cardíaca, insuficiência respiratória, abdome cirúrgico em pediatria, intoxicações, emergências neurológicas, asfixia). Neonatologia (recém-nascido normal e patológico, icterícias, sepse neonatal, distúrbios metabólicos, triagem neonatal). Queimaduras. Transtornos comportamentais. Sinais precoces de sofrimento psíquico. Transtornos do espectro autista. Transtorno de déficit de atenção e hiperatividade. Calendário básico de vacinação. Indicadores de nível de saúde da população. Princípios de medicina social e preventiva. A consulta medica. Medicina geral (epidemiologia, fisiopatologia, quadro clínico, exames, diagnóstico, tratamento e prevenção de doenças). O uso e a interpretação de dados laboratoriais. Medicina do Trabalho. Atendimento de emergência e urgência. Preenchimento de receitas médicas. Conhecimento do Sistema Único de Saúde (SUS). Políticas Públicas de Saúde e Pacto pela Saúde. Programa de Saúde da Família. Endemias/epidemias. Dengue. Microcefalia. Cuidados preventivos de saúde. Doenças sexualmente transmissíveis. Medicina Ambulatorial. Planejamento Familiar. Alcoolismo e Tabagismo. Farmacologia. Controle de infecções hospitalares. Código de Ética Médica. |
| | | 4,00 | 24 | | | |
| | | 6,00 | 36 | | | |
| Médico Urologista | VIII | 2,00 | 12 | 01 | Curso Superior Completo em Medicina com Registro no Conselho da Classe e residencia em urologia. | Realizar exames médicos, realizar diagnósticos, prescrever e ministrar tratamentos para as diversas doenças, perturbações e lesões do organismo e aplicar os métodos da medicina aceitos e reconhecidos cientificamente; praticar atos cirúrgicos e correlatos; emitir laudos e pareceres; cumprir e aplicar as leis e regulamentos da Secretaria Municipal de Saúde e do SUS; desenvolver áreas de saúde coletiva na perspectiva da promoção e prevenção da saúde; atender a população na perspectiva do acolhimento e escuta qualificada; participar de processos educativos e de vigilância em saúde; realizar visita domiciliar; planejar, coordenar, controlar, analisar e executar atividades de Atenção a Saúde individual e coletiva; assessorar e prestar suporte técnico de gestão em saúde; regular os processos assistenciais no âmbito do SUS do Município, integrando-o com outros níveis do Sistema; participar de todos os atos pertinentes a medicina e prescrever e aplicar especialidades farmacêuticas de uso interno e externo indicados em Medicina. Realizar o preenchimento de fichas de doença de notificação compulsória; realizar procedimentos médicos na sua área de atuação; elaborar pareceres, informes técnicos e relatórios, realizando pesquisas, entrevistas, fazendo observações e sugerindo medidas para implantação do desenvolvimento e aperfeiçoamento de atividades em sua área de atuação; participar das atividades administrativas, de controle e de apoio referentes a sua área de atuação; participar das atividades de treinamento e aperfeiçoamento de pessoal técnico e auxiliar, realizando-as em serviço ou ministrando aulas e palestras, a fim de contribuir para o desenvolvimento qualitativo dos recursos humanos em sua área de atuação; participar de grupos de trabalho e/ou reuniões com unidades da Prefeitura e outras entidades públicas e particulares, realizando estudos, emitindo pareceres ou fazendo exposições sobre situações e/ou problemas identificados, opinando, oferecendo sugestões, revisando e discutindo trabalhos técnico-científicos, para fins de formulação de diretrizes, planos e programas de trabalho afetos ao Município; utilizar equipamento de proteção individual e coletiva; zelar pela conservação e limpeza do local de trabalho e pela guarda dos bens que lhe forem confiados; acompanhar paciente em ambulância em caso de necessidade; realizar outras atribuições compatíveis com sua especialização profissional. Supervisionar estagiários e/ou residentes. Cumprir orientações e ordens do superior, bem como o Regulamento, o Regimento, Instruções e Rotinas de Serviço do estabelecimento de Saúde. Registrar produção. Trabalhar de forma integrada com a equipe multidisciplinar. Obedecer a Lei do Exercício profissional e o Código de Ética da categoria. |
| | | 4,00 | 24 | | | |
| | | 6,00 | 36 | | | |
| Médico Psiquiatra | VIII | 2,00 | 12 | 01 | Curso Superior Completo em Medicina com Registro no Conselho da Classe e residencia em psiquiatria. | Diagnosticar e tratar as afecções psicopatológicas, empregando técnicas especiais, individuais ou de grupo, para prevenir, recuperar ou reabilitar o paciente; realizar as atribuições de Médico e demais atividades inerentes ao cargo. . Cumprir orientações e ordens do superior, bem como o Regulamento, o Regimento, Instruções e Rotinas de Serviço do estabelecimento de Saúde. Registrar produção. Trabalhar de forma integrada com a equipe multidisciplinar. Obedecer a Lei do Exercício profissional e o Código de Ética da categoria. |
| | | 4,00 | 24 | | | |
| | | 6,00 | 36 | | | |

| | | | | | | |
|---------------------------|-------------|-------------|-----------|-----------|--|---|
| Médico Veterinário | VIII | 1,00 | 20 | 02 | Curso Superior Completo em Veterinária com Registro no Conselho da Classe. | Inspeção Sanitária de Produtos de Origem Animal. Zoonoses Controle e combate de vetores e animais peçonhentos. Controle de Endemias e Epidemias Toxinfecções Alimentares Segregação e destino de resíduos de Saúde Procedimentos em vigilância sanitária Infrações relacionadas à legislação sanitária Técnicas de coleta, armazenamento e transporte para diagnóstico de doenças infectocontagiosas Técnicas coleta, armazenamento e transporte de alimentos. Normas sobre produção, transporte e acondicionamento de alimentos Legislação SUS: Lei 6.360 – DOU de 24/09/76 – Dispõe sobre a vigilância de medicamentos, drogas, insumos farmacêuticos, correlatos, cosméticos e saneantes. Lei 6.437 – DOU de 24/08/77 - Configura infrações à legislação sanitária federal. Lei 8.080 – DOU de 20/09/90 – Dispõe sobre promoção, proteção e recuperação da saúde, a organização e o funcionamento dos serviços correspondentes. Lei 8.078 – DOU – 12/09/90 – Dispõe sobre a proteção do consumidor Ministério da Saúde – Portaria 1428 – 26/11/93 – Diretrizes para Vigilância Sanitária de Alimentos Portaria 326 SVS/MS – DOU 01/08/97. |
| | | 2,00 | 40 | | | |
| Nutricionista | VII | 1,00 | 20 | 05 | Curso Superior Completo em Nutrição com Registro no Conselho da Classe. | Nutrição em Saúde Pública: Programas de Assistência Integral à Saúde da Mulher e de Criança: Terapia de Reidratação Oral - TRO, acompanhamento do crescimento e desenvolvimento da criança. Programa de Suplementação Alimentar – PSA; vigilância alimentar e nutricional; indicadores diretos e indiretos do estado de nutrição comunidades; nutrição nos grupos etários no 1º ano de vida, pré-escolar, no adulto (gestantes e nutrízes), Patologia da nutrição e Dietoterapia: metabolismo basal; modificações da dieta normal para atendimento ao enfermo; alterações na nutrição (obesidade, magreza, doenças carências); patologias e dietoterapias aparelho digestivo, sistema endócrino, sistema cardiovascular; Técnica Dietética; introdução à técnica dietética alimento: classificação, princípios nutritivos; seleção; preparo a perdas decorrentes; planejamentos de cardápios; Administração de Serviços de Nutrição: unidade de serviço de alimentação e nutrição; conceituação, tipos de serviços, planejamento físico, funcional, layout, fluxograma peculiaridades da área física e construção social do serviço de alimentação e nutrição; previsão numérica e distribuição. Ética Profissional, Sistema Único de Saúde: Lei nº 8.080 de 19/09/90, Lei nº 8.142 de 28/12/90. |
| | | 2,00 | 40 | | | |
| Odontólogo | VII | 1,00 | 20 | 10 | Curso Superior Completo em Odontologia com Registro no Conselho da Classe. | Execução das atividades inerentes à prestação de serviços da área de atuação profissional de odontologia; realização de diagnósticos, estudos, pesquisas e levantamentos que forneçam subsídios à formulação de políticas públicas, diretrizes e planos para a implantação, manutenção e funcionamento de programas relacionados prevenção, diagnóstico e tratamento das enfermidades e afecções da cavidade oral; desenvolvimento de métodos e técnicas de trabalho que permitam a maior produtividade e a melhoria da qualidade dos serviços odontológicos; participação em programas sociais, comunitários e escolares de saúde; prestação de serviços de odontologia preventiva nas comunidades e escolas, tais como tartarotomia, limpeza, aplicação de flúor e educação em saúde bucal; prestação de assistência odontológica em postos e unidade de saúde; aplicação de anestesia gengival, troncular ou tópica, bem como localização, limpeza e obturação das cavidades dentárias, a fim de restaurar sua estética e funcionalidade; extração de dentes; prestação de serviços odontológicos preventivos e de emergência; preenchimento de prontuários de pacientes, no intuito de indicar os males constatados e o tratamento prescrito; requisição de equipamentos, instrumentais, materiais e medicamentos, quando necessário; prescrição de medicamentos que combatem as afecções da boca; realização de clínica buço-dentário odontopediátrica, realização de perícias odontológicas; emissão de atestados odontológicos. executar exames de RX periapical e interproximal, revelar filmes radiográficos odontológicos, analisar e interpretar resultados dos exames de imagens. |
| | | 2,00 | 40 | | | |
| Psicólogo | VII | 1,00 | 20 | 06 | Curso Superior Completo em Psicologia com Registro no Conselho da Classe. | Prestar atendimento clínico aplicando técnicas psicológicas, avaliando o ser como um todo adotando tratamento para o equilíbrio psicológico; participar e/ou coordenar programas específicos na comunidade (público alvo) e estabelecer resultados a serem atingidos; definir a linha de trabalho, assim como assessorar e prestar orientação aos familiares; Colabora com a adequação, por parte dos educadores, de conhecimentos da Psicologia que lhes sejam úteis na consecução crítica e reflexiva de seus papéis; Desenvolve trabalhos com educadores e alunos, visando a explicitação e a superação de entraves institucionais ao funcionamento produtivo das equipes e ao crescimento individual de seus integrantes; Desenvolve, com os participantes do trabalho escolar (pais, alunos, diretores, professores, técnicos, pessoal administrativo), atividades visando a prevenir, identificar e intervir em situações/problemas psicossociais que possam bloquear, na escola, o desenvolvimento de potencialidades, a autorrealização e o exercício da cidadania consciente; Planeja, executa e/ou participa de pesquisas relacionadas a compreensão do processo de ensino-aprendizagem; Participa do trabalho das equipes de planejamento pedagógico, currículo e políticas educacionais, |
| | | 2,00 | 40 | | | |

| | | | | | | |
|-------------|----|------|----|----|--|--|
| | | | | | | concentrando sua ação naqueles aspectos que digam respeito aos processos de desenvolvimento humano, de aprendizagem e das relações interpessoais, bem como participa da constante avaliação e do redirecionamento dos planos, e práticas educacionais implementados; Desenvolve programas de orientação profissional, visando um melhor aproveitamento e desenvolvimento do potencial humano; Diagnostica as dificuldades dos alunos dentro do sistema educacional; Supervisiona, orienta e executa trabalhos na área de Psicologia Educacional; Executar outras tarefas afins. |
| Turismólogo | VI | 1,00 | 20 | 02 | Curso Superior Completo em Turismo com Registro no Conselho da Classe. | Desenvolver políticas de turismo, planejar o espaço turístico, desenvolver estratégias para o desenvolvimento turístico de uma região levando em consideração diferentes fatores (como, por exemplo, fatores culturais, sociais e econômicos), fazer e coordenar estudos, pesquisas e trabalhos técnicos na área do turismo Selecionar e classificar locais de interesse turístico, Desenvolver e coordenar atividades turísticas (estas podem ser, por exemplo, atividades de lazer, culturais, entre outras), Planejar eventos que potencializem o turismo de uma região, Divulgar o patrimônio histórico e cultural, Atrair novos investimentos para a região |
| | | 2,00 | 40 | | | |
| Zootecnista | VI | 1,00 | 20 | 02 | Curso Superior Completo em Zootecnia com Registro no Conselho da Classe. | Nutrição e manejo alimentar dos animais de produção, pets e silvestres; Melhoramento genético e reprodução animal; Gestão das propriedades rurais, Agronegócio e cadeia produtiva; Conservação dos recursos animais e ambientais; Manejo e conservação de pastagens; Manejo da fauna e de animais silvestres; Sistemas de criação de organismos aquáticos; Comportamento e Bem-estar animal; Construções e instalações para animais de produção, pets e silvestres; Planejamento e administração de eventos agropecuários; Ensino e pesquisa em produção animal. |
| | | 2,00 | 40 | | | |

Tabela 02

GRUPO OCUPACIONAL ATIVIDADES DE NÍVEL TÉCNICO - ANT

| CARGOS | NÍVEL | Coef | C/H/S | VAGAS | REQUISITOS | ATRIBUIÇÕES DOS CARGOS |
|--------------------------|-------|------|-------|-------|---|---|
| Técnico em Agropecuária | V | 1,00 | 40 | 03 | Curso Técnico em Agropecuária com registro no CREA ou CFTA. | Apoiar os trabalhos de desenvolvimento das políticas públicas e organizacionais comunitárias, envolvendo agricultura familiar e indígenas e articular e liderar grupos de trabalhos voltados ao meio rural e aos pequenos núcleos urbanos; executar atividades ligadas à extensão rural, ao fomento, ao associativismo e cooperativismo, à organização social de produtores e comunidades rurais; participar da organização de cursos, seminários, encontros e eventos similares; auxiliar a realização de reuniões, exposições, feiras, oficinas e conferências para divulgação e comercialização de produtos das agroindústrias e da agricultura familiar, bem como apoiar técnicos de nível superior nas ações para formação de comissões, comitês e conselhos municipais de desenvolvimento rural e organizações de associativismo e de cooperativismo; organizar e registrar informações sociais e culturais obtidas em diagnósticos participativos, elaborar relatórios e fornecer dados sobre as atividades na agricultura familiar e nas comunidades indígenas e afins, bem como colaborar na realização de diagnóstico da realidade das famílias rurais, nos aspectos físico, social, cultural, gênero e renda; elaborar e executar projetos técnicos de custeio e de investimento para pequenas propriedades e de agricultura familiar, bem como acompanhar e inspecionar a execução de obras e serviços rurais que visem a melhorar a vida do homem no meio rural; participar de atividades de treinamentos para capacitação no meio rural, incentivando a agregação de valor aos produtos e a ampliação de oportunidades de geração de emprego e renda e a qualidade de vida das famílias do meio rural; prestar assistência técnica em sua área de atuação, levando às famílias rurais as tecnologias necessárias à agregação de valores aos seus produtos para a sua comercialização, melhorando sua renda e proporcionando melhor qualidade de vida; orientar e ou executar o preparo de materiais e amostras para testes, exames e análises de laboratório e efetuar análises laboratoriais de rotina; executar atividades técnico-administrativas compatíveis com os conhecimentos e habilidades exigidas para o exercício da função multicupacional; executar qualquer outra atividade que, por sua natureza, esteja inserida no âmbito das atribuições do cargo. |
| Técnico em Contabilidade | V | 1,00 | 40 | 02 | Curso Técnico em Contabilidade com registro no CRC. | Auxiliar na elaboração de balanços, balancetes e demonstrativos da execução orçamentária, financeira e contábil. Realizar empenhos e emitir ordens de pagamento mediante orientação do Contador. |

| | | | | | | |
|------------------------------------|-----|------|----|----|---|---|
| Técnico em Enfermagem | VII | 1,00 | 40 | 25 | Curso Técnico em Enfermagem com registro no COREM. | Técnicas Básicas de Enfermagem: sinais vitais, higienização, administração de medicamentos via oral e parenteral, cuidados especiais, coleta de material para exame. Ética Profissional: comportamento social e de trabalho, sigilo profissional. Introdução as Doenças Transmissíveis: terminologia básica, noções de epidemiologia, esterilização e desinfecção, doenças de notificação compulsória, isolamento, infecção hospitalar, vacinas. Socorros de Urgência: parada cardiopulmonar, hemorragias, ferimentos superficiais e profundos, desmaio, estado de choque, convulsões, afogamento, sufocamento, choque elétrico, envenenamento, mordidas de cobras, fraturas e luxações, corpos estranhos, politraumatismo, queimaduras. Pediatria: a criança: o crescimento e o desenvolvimento infantil, alimentação, doenças mais comuns, berçários e lactários. Centro Cirúrgico: terminologia cirúrgica, cirurgias mais comuns. |
| Técnico em Farmácia | V | 1,00 | 40 | 03 | Ensino Médio Completo e Curso Técnico em Farmácia | Realizar operações farmacotécnicas, conferir fórmulas, efetuar manutenção de rotina em equipamentos, utensílios de laboratório e rótulos das matérias-primas. Controlar estoques, fazer testes de qualidade de matérias-primas, equipamentos e ambiente. Documentar atividades e procedimentos da manipulação farmacêutica. Assessorar nas atividades de ensino, pesquisa e extensão. |
| Técnico em Informática | V | 1,00 | 40 | 03 | Ensino Médio Completo e Curso Técnico em Informática | Configurar hardwares e instalar e configurar softwares e drives; Manter e reparar equipamentos tecnológicos (por exemplo, roteadores) ou dispositivos periféricos; Instalar redes LAN/WAN funcionais e outras redes e gerenciar componentes (servidores, IPs etc.); Gerenciar opções de segurança e softwares em computadores e redes para manter a privacidade e a proteção contra ataques; Executar melhorias regulares para assegurar atualização de sistemas; Diagnosticar falhas ou erros de sistema e fornecer soluções para restaurar a funcionalidade; Organizar sessões de manutenção para descobrir e reparar ineficiências; Manter registros de reparos e correções para referências futuras; Oferecer suporte técnico oportuno e instruir usuários sobre como utilizar computadores corretamente. |
| Técnico em Imobilização Ortopédica | V | 1,00 | 40 | 02 | Ensino Médio Completo e Curso Técnico em Imobilização Ortopédica. | Confeccionar, aplicar e retirar aparelhos gessados, tais como: talas gessadas (goteiras, calhas) e enfaixamentos com uso de material convencional e sintético. Prepara e executa trações cutâneas, auxiliando o médico na instalação de trações esqueléticas e nas manobras de redução manual de fraturas e luxações. Prepara sala, fora do centrocirúrgico, para procedimentos simples, tais como: pequenas suturas, manobras de redução manual, punções e infiltrações. |
| Técnico em Laboratório Hospitalar | VI | 1,00 | 40 | 03 | Ensino Médio Completo com registro no C.R.F. | Parasitologia: Técnica de exames em parasitologia médica. Identificação de protozoários parasitas do homem. Identificação dos helmintos parasitas do homem. Técnicas para pesquisa de sangue oculto nas fezes. Anal Swab: técnica de coleta e realização do exame. Hematologia: Hematimetria contagem de hemácias. Leucometria contagem de leucócitos. Dosagem da hemoglobina. Índices Hematimétricos. Contagem plaquetas. Contagem diferencial dos leucócitos. Técnicas de coloração de esfregaços em hematologia. Velocidade da hemossedimentação. Tipagem sanguínea: sistema ABO e Rh. Testes Coombs, direto e indireto. Coagulação sanguínea: Tempo de sangramento. Tempo de Coagulação. Tempo e atividade protombinica. Tempo de tromboplastina parcial ativada. Retração do coagulo. Pesquisa de célula LÊ. Teste de falcização. Teste de fragilidade osmótica-resistência globular. urinalise: urina tipo 1. Coleta de urina para o exame. Exame físico da urina. Exame químico da urina. Exame microscópico da urina. Bioquímica: Prova da função hepática. Transaminases. Bilirrubinas. Fosfatase alcalina. Gama glutamiltranspeptidase. Provas da função renal. Dosagem da ureia. Dosagem da creatinina. Clearance da ureia. Prova da atividade reumática: Dosagem do ácido úrico. Proteína C reativa. Antiestreptolisina O. Fator reumatoide prova do látex. Dosagem das mucoproteínas. Dosagem da glicose sanguínea. Curva glicêmica clássica. Glicemia pós-prandial e pós carga. Microbiologia: Urocultura. Coleta de material. Preparação de meios utilizados no exame. Semeadura. Identificação. Coprocultura: coleta de material. Meios utilizados no exame Bacteroscopia: Colorações. Técnicas de feitura de esfregaço. Microscopia. Biossegurança: Normas Gerais de biossegurança. Equipamento de proteção individual. |
| Técnico em Radiologia | VI | 1,00 | 24 | 03 | Ensino Médio Completo com registro no C.T.R. | Preparar materiais e equipamentos para exames e radioterapia; operar aparelhos médicos e odontológicos para produzir imagens e gráficos funcionais como recurso auxiliar ao diagnóstico e terapia. Preparar pacientes e realizam exames e radioterapia; prestam atendimento aos pacientes fora da sala de exame, realizando as atividades segundo boas práticas, normas e procedimento de biossegurança e código de conduta. Assessorar nas atividades de ensino, pesquisa e extensão. |
| Técnico em Segurança do Trabalho | VI | 1,00 | 40 | 02 | Ensino Médio completo Curso Técnico em segurança do trabalho. | Determinar, quando esgotados todos os meios conhecidos para a eliminação do risco e este persistir, mesmo reduzido, a utilização, pelo servidor, de equipamentos de proteção individual de acordo com o que determina a NR-6, desde que a concentração, a intensidade ou característica do agente assim o exija; Levantar e indicar o equipamento de segurança necessário ao desempenho de cada função, bem como recomendar, fiscalizar e controlar a distribuição e utilização destes; Inspeccionar equipamentos de proteção individual ou coletiva, verificando a qualidade do material empregado e sua correta utilização pelos servidores; Promover treinamentos para os servidores sobre acidentes de trabalho e doenças ocupacionais, estimulando-os em favor da prevenção; Manter permanente relacionamento com a Comissão Interna de Prevenção de Acidentes - CIPA, valendo-se ao máximo de suas observações, além de apoiá-la, treiná-la e atendê-la, conforme dispõe a NR-5; Investigar e analisar acidentes de trabalho para identificar suas causas, propondo sugestões de modo a reduzir e eliminar os riscos ali existentes; Promover a realização de atividades de conscientização, educação e orientação dos trabalhadores para a prevenção de acidentes do trabalho e doenças ocupacionais, tanto por meio de campanhas, quanto de programas de duração permanente; Vistoriar equipamentos de combate a incêndio, providenciar a devida manutenção e treinar os servidores quanto ao uso, conforme NR-23; Realizar periodicamente inspeções e levantamentos nas diversas dependências do DMAE, recomendando as providências necessárias e emitindo pareceres técnicos; Cumprir o que determina a Portaria nº 3.214, de 8 de junho de 1978, do Ministério do Trabalho, em relação às atividades que serão desenvolvidas na Autarquia; Participar de reuniões administrativas e programas de treinamento quando convocado ou designado; Zelar pela guarda, conservação e limpeza de equipamentos, instrumentos e materiais peculiares ao seu trabalho; Dirigir/conduzir veículos visando a realização de atendimentos externos; Participar, quando designado, como |

| | | | | | | |
|---------------------------------|----|------|----|----|--|---|
| | | | | | | gestor ou fiscal de contratos dentro de sua área de atuação; Atuar em comissões, juntas e como preposto, quando designado; Executar outras atribuições afins. |
| Técnico em Vigilância Sanitária | VI | 1,00 | 40 | 03 | Curso Técnico em Vigilância Sanitária com CNH "B". | Monitorar e controlar o fluxo de pessoas, animais, plantas e produtos em portos, aeroportos e fronteiras. Equipe multiprofissional a depender do foco da ação de inspeção e fiscalização sanitária. Participar/executar ações de controle e monitoramento de doenças, endemias e vetores. |

Tabela 03

GRUPO OCUPACIONAL ATIVIDADES DE NÍVEL MÉDIO - ANM

| CARGOS | NIVEL | C/H/S | VAGAS | REQUISITOS | ATRIBUIÇÕES DOS CARGOS |
|------------------------------|--------|-------|-------|--|---|
| Agente Municipal de Trânsito | VI | 40 | 5 | Ensino Médio completo e CNH categoria mínima "A/B" | Desenvolver, orientar, coordenar, planejar, implementar programas, projetos, processos, sistemas, pesquisas e estudos sobre o trânsito, coleta de dados estatísticos, elaboração de estudo sobre sinistros de trânsito e suas causas, registro e licenciamento de veículos, formação, habilitação e reciclagem de condutores, educação e segurança de trânsito, engenharia de trânsito e transportes, operação de sistemas viários, fiscalização de trânsito e transportes e operações especiais, julgamento de recursos administrativos e aplicação de penalidades, cumprir e fazer cumprir a legislação e as normas de trânsito no âmbito das respectivas atribuições, bem como executar outras atividades correlatas à sua área de atuação de acordo com a sua formação profissional, cujas soluções implicam em elevados níveis de complexidade, articulação e tecnicidade; Desenvolver, coordenar e acompanhar estudos e pesquisas sobre sinistros de trânsito, objetivando detectar a sua natureza, causas e consequências, para reduzir os desastres automobilísticos; Elaborar, implementar, analisar e acompanhar planos, programas e projetos educacionais, definindo os objetivos educacionais visando à defesa e proteção do indivíduo no trânsito dentro dos programas de combate à violência e prevenção de sinistros; Elaborar, implementar e acompanhar planos e projetos para educação para o Trânsito, visando ao aperfeiçoamento do processo ensino-aprendizagem para as atividades de trânsito e transporte. |
| Agente de Fiscalização | VIII-A | 40 | 10 | Ensino Médio completo e CNH categoria "B" ou superior. | Exercer a fiscalização nas áreas de obras, indústria, comércio e transporte coletivo e de grãos, fazendo notificações e embargos; registrar e comunicar irregularidades referentes a propaganda, rede de iluminação pública, calçamento e logradouros públicos, sinalização e demarcações de trânsito; exercer o controle em postos de embarque de taxis; executar sindicâncias para verificação das alegações decorrentes de requerimentos de revisões, isenções, imunidades; demolições de prédios e pedido de baixa de inscrição; efetuar levantamentos fiscais nos estabelecimentos dos contribuintes sujeitos ao pagamento de tributos municipais; realizar lançamento de créditos tributários. Orientar os contribuintes quanto as leis tributárias municipais, intimar contribuintes ou responsáveis e lavrar autos de infração; proceder quaisquer diligências; prestar informações e emitir pareceres; elaborar relatórios de suas atividades; excepcionalmente, executar tarefas afins. Zelar pelo cumprimento da legislação do Município naquilo que se exige a regular execução de atos ou negócios que devam ser praticados por outras pessoas, em obediência às regras legais ou aos deveres que lhes cabem no desempenho de certos misteres, especialmente, no tocante as receitas da fazenda pública; Exercer todo e qualquer ato de fiscalização que assegure o cumprimento das normas do código tributário municipal, código de postura e da legislação pertinente especialmente quanto: Supervisionar equipes de trabalho em órgãos de fiscalização de tributos, orientando as sobre critérios de fiscalização, tributação e práticas correspondentes; Cooperar no aperfeiçoamento e racionalização das normas e medidas fiscalizadoras; Elaborar planos de fiscalização, consultando documentos específicos e guiando se pela legislação fiscal, para racionalizar os trabalhos nos órgãos sob sua responsabilidade; Proceder ao controle e avaliação dos planos de fiscalização, acompanhando sua execução e analisando os resultados obtidos, para julgar o grau de validade do trabalho; Executar as tarefas de fiscalização de tributos da Fazenda Pública, inspecionando estabelecimentos industriais, comerciais, de prestação de serviços e demais entidades, examinando rótulos, faturas, selos de controle, notas fiscais e outros documentos, para defender os interesses da Fazenda Pública e da economia popular; Efetuar o inventário de empresas cujos responsáveis tenham sido indicados em crimes de apropriação indébita, procedendo à identificação e qualificação dos mesmos, para lavrar os respectivos termos de responsabilidade; Fiscalizar e atuar contribuintes em infração, instaurando processo administrativo-fiscal e providenciando as respectivas notificações, para assegurar o cumprimento das normas legais; Manter se informado a respeito da política de fiscalização, exercer suas atribuições, inclusive, de assessoramento. Realizar plano e exercer a fiscalização do IPTU, incluindo conferência de metragens e do nível de construção de acordo com as normas vigentes e a planta de valores. Realizar plano e exercer a fiscalização do ISSQN, inclusive investigar empresas que sonégam o imposto. Realizar plano e exercer a fiscalização do ITBI, inclusive quanto ao valor do imóvel e o valor real da transferência. Realizar plano e exercer a fiscalização do ITR. Realizar plano e exercer a fiscalização de tributos que o Município receba quota parte através de transferência do Estado ou da União. Atender o contribuinte e orientá-lo no tocante à observância as normas tributárias; Emitir guias e expedir certidões; receber, efetuar registros simples de natureza contábil; Auxiliar na conferência de mapas e registros; Atender o contribuinte e orientá-lo no tocante à observância as normas tributárias; Emitir notificações, guias e expedir certidões. Exercer as atividades de fiscalização na área tributária. Efetuar o lançamento tributário; Zelar pelo seu material de trabalho e pelo patrimônio público; - Em caráter privativo: a) constituir, mediante lançamento, o crédito tributário, aplicar penalidades e arrecadar; tributos; b) executar procedimentos fiscais objetivando verificar o cumprimento das obrigações tributárias pelo sujeito passivo, praticando todos os atos definidos na legislação específica, incluídos os relativos à apreensão de mercadorias, livros, documentos e arquivos e meios eletrônicos ou quaisquer outros bens e coisas móveis necessárias a comprovação de infração à legislação tributária; c) exercer controle sobre atividades dos contribuintes inscritos ou não no cadastro de contribuinte e no cadastro de produtor rural do ITR, quando conveniado; d) elaborar pareceres que envolvam matérias relacionadas à fiscalização; e) proceder à orientação do contribuinte no tocante aos aspectos fiscais; f) atuar em perícias fiscais; g) executar os procedimentos de formação e instrução de auto de notícia-crime; h) exercer a fiscalização de outros tributos que não os instituídos pelo Município cuja competência lhe seja delegada por ente tributário, mediante convênio; Conhecer as normas e procedimentos exigidos pelo Tribunal de Contas em relação às obras e serviços de engenharia; |

| | | | | | |
|---|----|----|----|--|---|
| | | | | | Zelar pelo seu material de trabalho e pelo patrimônio público, desempenhar atividades correlatas. Executar outras atividades tributárias e fiscais correlata a sua área de atuação, em especial aquelas previstas na Lei Municipal nº 603/2017. |
| Assistente Administrativo | IV | 40 | 30 | Ensino Médio Completo. | Executar serviços correspondentes à sua habilitação, participando da execução de programas, estudos, pesquisas e outras atividades técnicas, individualmente ou em equipes multidisciplinares; Auxiliar os profissionais de nível superior na realização de suas atividades, de acordo com as orientações recebidas; Prestar atendimento e esclarecimentos técnicos ao público interno e externo em sua área de habilitação, pessoalmente, por meio de ofícios e processos, ou através das ferramentas de comunicação que lhe forem disponibilizadas; Efetuar e orientar o preenchimento de guias, requisições e outros impressos técnico-administrativos; Organizar, classificar, registrar, selecionar, catalogar, arquivar e desarquivar processos, documentos, relatórios, periódicos e outras; Redigir textos, ofícios, relatórios e correspondências técnico-administrativas, com observância das regras gramaticais e das normas e instruções de comunicação oficial; auxiliar nos serviços de contabilidade, licitações, recursos humanos e outros. Ter iniciativa e contribuir para o bom funcionamento da unidade em que estiver desempenhando as suas tarefas; propor à chefia imediata providências para a consecução plena de suas atividades, inclusive indicando a necessidade de aquisição, substituição, reposição, manutenção e reparo de materiais e equipamentos; desempenhar tarefas simples de computação e informática. Manter-se atualizado sobre as normas municipais e sobre a estrutura organizacional; executar atividades afins. |
| Monitor de Ensino em Informática | VI | 40 | 15 | Ensino Médio completo e Curso Mínimo de 150 hs na Área de Informática. | Realizar a monitoria aos alunos em laboratório de informática; apoiar o uso de tecnologia da informação nos departamentos e de equipamentos audiovisual; Ensinar sobre informática básica e gerenciamento de rede, hardware e software. |

Tabela 04

GRUPO OCUPACIONAL ATIVIDADES DE NÍVEL FUNDAMENTAL COMPLETO - ANF

| CARGO | NIVEL | C/H/S | VAGAS | REQUISITOS | ATRIBUIÇÕES DOS CARGOS |
|--|-------|-------|-------|---|--|
| Agente Administrativo | III | 40 | 25 | Ensino Fundamental Completo. | Prestar serviços de atendimento ao público, fornecendo informações, encaminhando para solucionar problemas; executar tarefas comuns de expediente e pequenos serviços afins; digitar textos; controlar, expedir, receber, protocolizar, encaminhar expedientes, ofícios, etc.; executar tarefas diversas nos expedientes dos órgãos públicos submetendo-se a normas, regulamentos, regimentos internos, ordens de serviços; colaborar com chefias e assessoramentos na consecução dos objetivos fins de cada órgão, departamento, divisão, secretaria, gabinete, etc. Preencher mapas de controle de solicitação de serviço. Prestar informações sobre a localização de pessoas. Zelar pelo equipamento sob sua responsabilidade. Distribuir e encaminhar papéis e correspondências no setor de trabalho. Prestar serviços de digitação. Redigir correspondência externa e interna. Exercer atividades burocráticas próprias de repartição em que tiver lotado. Executar tarefas afins. Controlar estoques de materiais de consumo e de expediente; elaborar relatórios, formulários; preencher e responder a questionários; desempenhar tarefas simples de computação e informática. Executar demais tarefas correlatas da mesma natureza e grau de complexidade, ligadas ao serviço administrativo em geral. |
| Agente de Manutenção | III | 40 | 03 | Ensino Fundamental Completo. | Zelar pela manutenção, limpeza, e conservação do seu local de trabalho, bem como, a guarda e o controle de todo material, aparelhos e equipamentos sob sua responsabilidade. |
| Agente de Combate as Endemias | V-A | 40 | 20 | Ensino Médio Completo e ter concluído com aproveitamento , curso de formação inicial, com carga horária mínima de quarenta horas. | Exercício de atividades de vigilância, prevenção e controle de doenças e promoção da saúde, desenvolvidas em conformidade com as diretrizes do SUS e sob supervisão do gestor de cada ente federado. |
| Agente de Combate a Endemias (área de saúde indígena) | V-A | 40 | 07 | Ensino Médio Completo e ter concluído com aproveitamento , curso de formação inicial, com carga horária | Exercício de atividades de vigilância, prevenção e controle de doenças e promoção da saúde, desenvolvidas em conformidade com as diretrizes do SUS e sob supervisão do gestor de cada ente federado. |

| | | | | | |
|--|-----|----|----|---|---|
| | | | | mínima de quarenta horas. | |
| Agente Comunitário de Saúde | V-A | 40 | 30 | Ensino Médio Completo e ter concluído com aproveitamento , curso de formação inicial, com carga horária mínima de quarenta horas. | Compreende o exercício de atividades de prevenção de doenças e promoção da saúde, mediante ações domiciliares ou comunitárias, individuais ou coletivas, desenvolvidas em conformidade com as diretrizes do SUS sob supervisão do gestor municipal; Utilização de instrumentos para diagnóstico demográfico e sociocultural da comunidade; A promoção de ações de educação para a saúde individual ou coletiva; Efetuar o registro, para fim exclusivo de controle e planejamento das ações de saúde, de nascimentos, óbitos, doenças e outros agravos à saúde; Estimular à participação da comunidade nas políticas públicas voltadas para a área da saúde; Realizar visitas domiciliares periódicas para monitoramento de situações de risco à família; Participar em ações que fortaleçam os elos entre o setor saúde e outras políticas que promovam a qualidade de vida. |
| Agente de Inspeção Sanitária | II | 40 | 07 | Ensino Fundamental Completo. | Fiscalizar a aplicação de medidas de interdição, apreensão, sequestro e destruição de animais, produtos e subprodutos de origem animal que apresentem riscos à saúde pública ou não estejam de acordo com as regulamentações vigentes |
| Atendente Infantil | II | 40 | 25 | Ensino Fundamental Completo. | Auxiliar o trabalho de seus superiores, executando rotinas de educação, saúde, alimentação e higiene dos usuários de creches; realizar também atividades de recreação com crianças sob orientação dos superiores; Cuidar da higiene em geral das crianças, realizando atividades como trocar fraldas e dar banhos. Cuidar da alimentação das crianças, dando-lhes comida e ensinando-lhes a alimentarem-se sozinhas; auxiliar na educação das crianças, realizando atividades didáticas. |
| Atendente | II | 40 | 20 | Ensino Fundamental Completo. | Recepcionar os usuários e visitantes, procurando identificá-los, averiguando suas pretensões, para prestar-lhes informações, marcar entrevistas, receber recados ou encaminhá-los a pessoas ou setores procurados; Informar os horários de atendimento, pessoalmente ou por telefone; prestar serviços auxiliares na área administrativa da Prefeitura; Executar serviços internos e externos de entrega de documentos e mensagens; Executar ligações telefônicas, transmissões e recebimento de mensagens por telefone, por rede de computadores ou assemelhados; Realizar trabalhos de protocolo, seleção, classificação, registro e arquivamento de documentos administrativos em geral; redigir informações de rotina; digitar textos e relatórios, confeccionar planilhas, alimentar sistemas, efetuar serviço de entrega de documentos. |
| Auxiliar de Almoxarifado e Serviços Diversos | III | 40 | 06 | Ensino Fundamental Completo. | Recepcionar, conferir e armazenar os produtos e materiais em almoxarifados, armazéns, silos e depósitos; Fazer os lançamentos da movimentação de entradas e saídas e controlam os estoques; Distribuir produtos e materiais a serem expedidos; Organizar o almoxarifado para facilitar a movimentação dos itens armazenados e a armazenar, preservando o estoque limpo e organizado; Empacotar ou desempacotar os produtos, realizar expedição materiais e produtos, examinando-os, providenciando os despachos dos mesmos e auxiliam no processo de logística. |
| Auxiliar de Controle Patrimonial | III | 40 | 05 | Ensino Fundamental Completo. | Auxilia na classificação, identificação e inventário de bens patrimoniais da empresa, acompanhando divergências em estoque e mapa de movimentações para atualizar em sistema o controle de ativo imobilizado. |
| Recepcionista | II | 40 | 20 | Ensino Fundamental Completo. | Compreende a execução de atividades de recepcionar visitantes, atender e efetuar chamadas telefônicas. Recepcionar e acolher visitantes; Encaminhar visitantes para os diversos setores da Prefeitura; Responder perguntas gerais sobre a municipalidade ou direcionar as perguntas para outros funcionários qualificados a responder; Executar arquivo de documentos; Enviar e receber correspondências ou produtos; Registrar a correspondência recebida (pacotes, telegramas, fax e mensagens), organizando-a e distribuindo ao destinatário; Executar trabalhos de digitação organizando o arquivo; Controlar as chaves do seu ambiente de trabalho; Utilizar a máquina copiadora e fax; Manter atualizado os livros de registros de correspondência e registro de fax; Executar outras atribuições afins. |
| Auxiliar de Consultório Odontológico | III | 40 | 20 | Ensino Fundamental Completo com curso específico na área. | Receber, registrar e encaminhar pacientes para atendimento odontológico; preencher fichas com dados individuais dos pacientes, bem como boletins de informações odontológicas; informar os horários de atendimento e agendar consultas pessoalmente ou por telefone; controlar fichário e arquivo de documentos relativos ao histórico dos pacientes, organizando-os e mantendo-os atualizados, para possibilitar ao Médico ou Cirurgião-Dentista consultá-los, quando necessário; providenciar a distribuição e a reposição de estoques de medicamentos, de acordo com orientação superior; receber, registrar e encaminhar material para exame de laboratório; auxiliar o Cirurgião-Dentista no preparo do material a ser utilizado na consulta; colaborar na orientação ao público em campanhas voltadas à saúde bucal; lavar e esterilizar todo material odontológico; revelar e montar radiografias intraorais; preparar o paciente para o atendimento odontológico, auxiliando o Cirurgião-Dentista e o Técnico de Higiene Dental na instrumentação junto à cadeira operatória, bem como promovendo o isolamento do campo operatório; selecionar moldeiras, confeccionando modelos em gesso; aplicar métodos preventivos para controle da cárie; zelar pela conservação e limpeza dos utensílios e das dependências do local de trabalho; prestar pequenos serviços relacionados a atividade fim; executar outras atividades correlatas de mesma natureza e grau de complexidade. |

| | | | | | |
|---|----|----|----|--|--|
| Auxiliar de Enfermagem | VI | 40 | 30 | Ensino Fundamental Completo com registro no COREM. | Preparar pacientes para consultas e exames; realizar e registrar exames, segundo instruções médicas ou de enfermagem. Orientar e auxiliar pacientes, prestando informações relativas à higiene, alimentação, utilização de medicamentos e cuidados específicos em tratamento de saúde. Verificar em unidades hospitalares os sinais vitais e as condições gerais dos pacientes, segundo prescrição médica e de enfermagem. Coletar leite materno no lactário ou no domicílio. Colher e ou auxiliar paciente na coleta de material para exames de laboratório, segundo orientação. Cumprir as medidas de prevenção e controle de infecção hospitalar. Auxiliar nos exames admissionais, periódicos e demissionais, quando solicitado. Efetuar o controle diário do material utilizado. Cumprir prescrições de assistência médica e de enfermagem. Realizar imobilização do paciente mediante orientação. Realizar os cuidados com o corpo após a morte. Realizar registros das atividades do setor, ações e fatos acontecidos com pacientes e outros dados, para realização de relatórios e controle estatístico. Preparar e administrar medicações por via oral, tópica, intradérmica, subcutânea, intramuscular, endovenosa e retal, segundo prescrição médica. Executar atividades de limpeza, desinfecção, esterilização do material e equipamento, bem como seu preparo, armazenamento e distribuição. Realizar procedimentos prescritos pelo Médico ou pelo Enfermeiro. Executar tarefas pertinentes à área de atuação, utilizando-se de equipamentos e programas de informática. Executar outras tarefas para o desenvolvimento das atividades do setor, inerentes à sua função. |
| Auxiliar de Enfermagem – Área de Saúde Indígena | VI | 40 | 10 | Ensino Fundamental Completo com registro no COREM. | Preparar pacientes para consultas e exames; realizar e registrar exames, segundo instruções médicas ou de enfermagem. Orientar e auxiliar pacientes, prestando informações relativas à higiene, alimentação, utilização de medicamentos e cuidados específicos em tratamento de saúde. Verificar em unidades hospitalares os sinais vitais e as condições gerais dos pacientes, segundo prescrição médica e de enfermagem. Coletar leite materno no lactário ou no domicílio. Colher e ou auxiliar paciente na coleta de material para exames de laboratório, segundo orientação. Cumprir as medidas de prevenção e controle de infecção hospitalar. Auxiliar nos exames admissionais, periódicos e demissionais, quando solicitado. Efetuar o controle diário do material utilizado. Cumprir prescrições de assistência médica e de enfermagem. Realizar imobilização do paciente mediante orientação. Realizar os cuidados com o corpo após a morte. Realizar registros das atividades do setor, ações e fatos acontecidos com pacientes e outros dados, para realização de relatórios e controle estatístico. Preparar e administrar medicações por via oral, tópica, intradérmica, subcutânea, intramuscular, endovenosa e retal, segundo prescrição médica. Executar atividades de limpeza, desinfecção, esterilização do material e equipamento, bem como seu preparo, armazenamento e distribuição. Realizar procedimentos prescritos pelo Médico ou pelo Enfermeiro. Executar tarefas pertinentes à área de atuação, utilizando-se de equipamentos e programas de informática. Executar outras tarefas para o desenvolvimento das atividades do setor, inerentes à sua função. |

Tabela 05

GRUPO OCUPACIONAL ATIVIDADES DE NÍVEL ELEMENTAR - ANE

| CARGO | NÍVEL | C/H/5 | VAGAS | REQUISITOS | ATRIBUIÇÕES DOS CARGOS |
|-----------------------------|-------|-------|-------|--------------------------------|--|
| Artífice de Copa e Cozinha | I | 40 | 20 | 4º Série do Ensino Fundamental | Preparação de cafés, sucos ou lanches em geral; Montagem das bandejas para servir aos clientes; servir alimentos com cortesia e educação; Organizar e preparar mesas; Cuidar da limpeza dos utensílios; Cuidar da cozinha e preparação dos alimentos. |
| Auxiliar de Mecânico | III | 40 | 04 | 4º Série do Ensino Fundamental | Compreende a prestação de serviços auxiliares de oficina mecânica em geral; Auxilia o mecânico especializado nos serviços de montagem e desmontagem de motores e outros componentes de veículos, tratores, máquinas e equipamentos em geral; Zelam pela limpeza e conservação e guarda de ferramentas, utensílios e equipamentos em geral; Efetua a lavagem de peças em geral; Executam, sob a supervisão do mecânico, os serviços de lubrificação e troca de óleo de veículos, tratores, máquina e equipamentos em geral; Desmontam peças e componentes dos veículos, tratores, máquinas e equipamentos, atendendo a determinação do mecânico; Executam outras tarefas correlatas, sob supervisão superior. |
| Auxiliar de Serviços Gerais | I | 40 | 75 | 4º Série do Ensino Fundamental | Compreende a execução de serviços de limpeza e arrumação nas diversas unidades da Prefeitura. Limpar e arrumar as dependências e instalações de edifícios públicos municipais, a fim de mantê-los nas condições de asseio requeridas; Recolher o lixo da unidade em que serve, acondicionando detritos e depositando-os de acordo com as determinações definidas; Percorrer as dependências do local de trabalho, abrindo e fechando janelas, portas e portões, bem como ligando e desligando pontos de iluminação, máquinas e aparelhos elétricos; Lavar e guardar copos, pratos, panelas, talheres, xícaras, cafeteiras, coadores e demais utensílios de cozinha; Dispor adequadamente os restos de comida e demais dejetos em local adequado, de forma a evitar a proliferação de insetos; Verificar a existência de material de limpeza e alimentação e outros itens relacionados com seu trabalho, comunicando ao superior imediato a necessidade de reposição, quando for o caso; Manter o material arrumado sob sua guarda; Comunicar ao superior imediato qualquer irregularidade verificada, bem como a necessidade de consertos e reparos nas dependências, móveis e utensílios que lhe cabe manter limpos e com boa aparência; Executar outras tarefas afins. |

| | | | | | |
|---|--------|----|----|--|--|
| Auxiliar de Serviços Gerais (área Indígena) | I | 40 | 15 | 4° Série do Ensino Fundamental | Compreende a execução de serviços de limpeza e arrumação nas diversas unidades da Prefeitura. Limpar e arrumar as dependências e instalações de edifícios públicos municipais, a fim de mantê-los nas condições de asseio requeridas; Recolher o lixo da unidade em que serve, acondicionando detritos e depositando-os de acordo com as determinações definidas; Lavar e guardar copos, pratos, panelas, talheres, xícaras, cafeteiras, coadores e demais utensílios de cozinha; Dispor adequadamente os restos de comida e demais dejetos em local adequado, de forma a evitar a proliferação de insetos; Verificar a existência de material de limpeza e alimentação e outros itens relacionados com seu trabalho, comunicando ao superior imediato a necessidade de reposição, quando for o caso; Manter o material arrumado sob sua guarda; Comunicar ao superior imediato qualquer irregularidade verificada, bem como a necessidade de consertos e reparos nas dependências, móveis e utensílios que lhe cabe manter limpos e com boa aparência; Executar outras tarefas afins. |
| Carpinteiro | III | 40 | 05 | 4° Série do Ensino Fundamental | Instalar e ajustar esquadrias de madeira e outras peças tais como: janelas, portas, escadas, rodapés, divisórias, forros e guardiões. Construir formas de madeira para concretagem. Reparar elementos de madeira, substituir total ou parcialmente, peças desajustadas ou deterioradas ou fixando partes soltas. |
| Coveiro e Zelador de Cemitério | I | 40 | 05 | 4° Série do Ensino Fundamental | Prepara a sepultura (escavando a terra, retirando lápides, limpando covas, etc); manter a limpeza e organização do espaço; retirar os caixões para exumações; garantir a manutenção de máquinas e ferramentas; manipular cordas de sustentação para posicionamento de caixão; zelar pela segurança do cemitério. |
| Gari | I | 40 | 20 | Alfabetizado. | Compreende a atividade de limpeza de ruas, parques, jardins e outros logradouros públicos, varrendo-os, coletando os detritos ali acumulados, para manter os referidos locais em condições de higiene e trânsito, efetuando ainda a coleta de lixo domiciliar, comercial, industrial e hospitalar; Varrer ruas, parques e jardins do município, utilizando vassouras, ancinhos e outros instrumentos similares, para manter os referidos locais em condições de higiene e trânsito; Recolher o lixo, acondicionando-o em latões, sacos plásticos, cestas, carrinhos de tração manual e outros depósitos apropriados, para a coleta e transporte; Efetuar a coleta de lixo em todos os hospitais, maternidades, prontos-socorros, ambulatórios, clínicas médicas e odontológicas, laboratórios e congêneres; Percorrer as ruas e logradouros, seguindo roteiros pre estabelecidos, para coletar lixo; Zelar pela conservação dos utensílios e equipamentos utilizados no trabalho de limpeza pública, recolhendo-os e mantendo-os limpos; Executar outras atribuições afins. |
| Lubrificador | I | 40 | 03 | 4° Série do Ensino Fundamental | Controlar o óleo lubrificante retirado dos equipamentos. Executar outras tarefas correlatas; Seguir instruções ambientais; Seguir as orientações das fichas de emergência dos produtos; Segregar corretamente resíduos gerados conforme programa de coleta seletiva. |
| Merendeira | I | 40 | 25 | 4° Série do Ensino Fundamental | Zelar pela limpeza, organização e manutenção do ambiente em que trabalha; Receber os alimentos e os materiais destinados à alimentação escolar; Controlar os estoques dos produtos que são utilizados; Obter as intrusões por meio da nutricionista e da direção da escola; Conservar os alimentos da melhor forma; Seguir a receita padronizada; Seguir o cardápio do dia; Seguir os horários de alimentação previstos pela escola e nutricionista; Preparar as refeições de acordo com a permanência do aluno; Utilizar o uniforme fornecido pelo Serviço de Alimentação Escolar ou pelo Colégio; Fazer o uso dos equipamentos de proteção; Avaliar cor, aroma e sabor dos alimentos; Opinar nas decisões que envolvem a alimentação. |
| Mestre de Obras | IV | 40 | 03 | 4° Série do Ensino Fundamental | Organizar a equipe e distribuir as tarefas de acordo com a habilidade de cada um; Analisar toda a construção do projeto junto aos engenheiros e arquitetos; Orientar a correta instalação do canteiro de obras, visando melhor organização do ambiente de trabalho; Conferir todos os materiais comprados; Garantir as normas de segurança no trabalho; Garantir que a equipe faça o uso de equipamentos de proteção individual; Evitar desperdícios de materiais; Manter seus superiores informados sobre o andamento dos projetos. |
| Mecânico | VIII-A | 40 | 03 | 4° Série do Ensino Fundamental c/ CNH "B". | Executar revisão e conserto de sistemas mecânicos, eletrônicos e eletromecânicos de veículos em geral, máquinas pesadas, implementos traçadores, bem como equipamentos estacionários; Executar montagem e desmontagem de bombas e comandos hidráulicos de máquinas e dos veículos equipados com o referido sistema; Executar manutenções em conjuntos de transmissão, suspensão, sistema de alimentação, seja mecânico ou eletrônico de motores a diesel, gasolina ou flex; Substituir peças avariadas; Executar ajustes, bem como regulagens e pequenas soldas em estruturas físicas dos veículos em geral; Fazer o preenchimento de formulários, impressos ou digitalizados em geral, apresentando informações como o tempo dedicado ao atendimento, bem como as peças e o ferramental necessário ou, utilizado na execução de ordem de serviços; Apresentar relações de peças devidamente formalizadas em formulários impressos e digitalizados à coordenação imediata, para que seja providenciado o pedido de compra; Emitir relatórios quando solicitado pela coordenação imediata, informando criteriosamente as atividades desenvolvidas no período solicitado; Prestar esclarecimentos à coordenação imediata, bem como contribuir, sugerindo, orientando e recomendando a todos os membros da sua equipe as melhores técnicas acerca das atividades desempenhadas no trabalho; Regular motores de veículos, segundo orientação recebida; Executar manutenção preventiva de veículos, máquinas pesadas, bombas e aparelhos; Executar a lubrificação de peças, ferramentas e partes móveis de motores, segundo orientações recebidas; Executar a substituição de pneus avariados e consertar câmaras de pneus avariadas utilizando remendo de borracharia; Operar bombas de abastecimento de combustível; Conduzir/dirigir veículos visando à realização de atendimentos externos; Manter e conservar os equipamentos que utiliza; Manter o local de trabalho limpo e arrumado; Executar outras atribuições afins. |

| | | | | | |
|----------------------|--------|----|----|--|--|
| Motorista | VIII-A | 40 | 65 | 4º Série do Ensino Fundamental c/ CNH "D". | Compreende a atividade de conduzir veículos automotores de pequeno, médio e grande porte, zelando pela conservação e funcionamento do mesmo; Dirigir automóveis e veículos utilitários de transporte de passageiros e cargas, dentro ou fora do Município; Verificar diariamente as condições de funcionamento do veículo, antes de sua utilização: pneus, água do radiador, bateria, nível do óleo, sinaleiros, freios, embreagem, faróis, abastecimento de combustível, entre outros; Verificar se a documentação do veículo a ser utilizada está completa, bem como devolvê-la a chefia imediata quando do término da tarefa; Zelar pela segurança dos passageiros, verificando o fechamento de portas e o uso de cintos de segurança; Fazer pequenos reparos de urgência; Manter o veículo limpo, interno e externamente, e em condições de uso, levando-o à manutenção sempre que necessário; Observar os períodos de revisão e manutenção preventiva do veículo; Anotar, segundo normas estabelecidas, a quilometragem rodada, viagens realizadas, objetos e pessoas transportados, itinerários e outras ocorrências; Recolher o veículo após o serviço, deixando-o corretamente estacionado e fechado; Executar outras atribuições afins. |
| Operador de Maquinas | VIII-A | 40 | 07 | 4º Série do Ensino Fundamental c/ CNH "D". | Dirigir e operar trator de pneus, moto-niveladora, retroescavadeira, trator de esteira, pá mecânica e outras máquinas de grande e pequeno porte; abrir, aterrar, nivelar e desobstruir ruas, terrenos e estradas; remover e trabalhar terra, areia e brita nas estradas; pegar, levantar, e colocar manilhas em bueiros e valetas, abrir valetas e bueiros; executar serviços de drenagem e auxiliar na lubrificação, limpeza e manutenção das máquinas e também abastecê-las; carregar basculantes e caminhões com lixo, terra, areia, brita, pedra e manilhas; levantar, colocar e arrancar postes; executar demais tarefas correlatas. |
| Pedreiro | III | 40 | 05 | 4º Série do Ensino Fundamental | Assentar tijolos, ladrilhos, alvenarias e materiais afins. Construir alicerces, levantar paredes, muros e construções similares. Rebocar estruturas construídas. Realizar trabalhos de manutenção corretiva de prédios, calçadas e estruturas semelhantes. |
| Pintor | III | 40 | 05 | 4º Série do Ensino Fundamental | Preparar, pintar as superfícies externas e internas de edifícios e outras obras civis, raspando-as, limpando-as, emassando-as e cobrindo-as com uma ou várias camadas de tinta. Pintar letras e motivos decorativos, baseando-se nas especificações do trabalho e nos desenhos. Pintar carrocerias de automóveis, caminhões, ônibus, e outros veículos automotores, na linha de produção ou em oficina de manutenção, pulverizando-os com camadas de tinta ou produto similar. Executar outras tarefas de mesma natureza e nível de complexidade associadas ao ambiente organizacional. |
| Tratorista | I | 40 | 08 | 4º Série do Ensino Fundamental c/ CNH "D". | Controlar painel de comandos e instrumentos; conferir ruídos de máquinas e implementos; controlar barras de pulverização; misturar agrotóxicos e fertilizantes; carregar e descarregar adubos e colheitas; fixar balizas em solo. Regular altura de máquinas e implementos; ajustar profundidade e largura de implementos; regular velocidade de máquinas; regular quantidade de sementes e adubos; inverter polias; ajustar baliza de plantadeira. Verificar nível de água e óleo e condições de filtro de ar; conferir tensionamento de correias; trocar pneus; acoplar implementos em trator; abastecer máquinas e implementos; programar rotações de motor e turbinas; programar horários de atividades de máquinas. Engraxar rolamentos, engrenagens e buchas; trocar peças de implementos e máquinas; lavar máquinas e implementos; limpar filtro de ar; trocar óleos e filtros; colocar água em pneus e baterias; calibrar pneus; guardar máquinas, implementos e equipamentos. |
| Trabalhador Braçal | I | 40 | 30 | Alfabetizado. | Desenvolver atividades que exijam esforço físico. Carregar e descarregar caminhões, móveis e utensílios, equipamentos e materiais de construção. Varrer ruas, terrenos e outros logradouros públicos. Roçar e capinar. Cavar e limpar valas, valetas, bueiros e fossas. Carregar tijolos, telhas, cacos e outros. Zelar pela guarda e conservação das ferramentas e ou equipamentos de trabalho. |
| Vigia | I | 40 | 15 | 4º Série do Ensino Fundamental | Percorrer a área sob sua responsabilidade, atentamente para eventuais anormalidades nas rotinas de serviço e ambientais; Vigiar a entrada e saída das pessoas, ou bens da entidade; Tomar as medidas necessárias para evitar danos, baseando-se nas circunstâncias observadas e valendo-se da autoridade que lhe foi outorgada; Prestar informações que possibilitam a punição dos infratores e volta à normalidade; Redigir ocorrências das anormalidades ocorridas; Escoltar e proteger pessoas encarregadas de transportar dinheiro e valores; Escoltar e proteger autoridades; Executar outras tarefas de mesma natureza e nível de complexidade associadas ao ambiente organizacional. |
| Zelador | I | 40 | 20 | 4º Série do Ensino Fundamental | Zelar pela limpeza e higiene do patrimônio em que atua. Higienizar e desinfetar as áreas e equipamentos sob sua responsabilidade. Cuidar das condições de acondicionamento e destino do lixo, conforme normas da vigilância sanitária. Muda a posição dos móveis e equipamentos, colocando-os nos locais designados. Mantém o controle dos gastos em materiais de limpeza ou outros que são necessários para a manutenção do local. |

Dois Irmãos do Buriti-MS, 27 de dezembro de 2023.

WLADEMIR DE SOUZA VOLK

Prefeito Municipal

Dois Irmãos do Buriti-MS

ATOS DO PREVDIB

SEM ATOS PARA ESTA EDIÇÃO

ATOS DO PODER LEGISLATIVO

SEM ATOS PARA ESTA EDIÇÃO